މިނިސްޓްރީ އޮފް ފިނޭންސް

ރައްޔިތުންގެ މަޖިލީހަށް ހުށަހަޅާ

ދައުލަތުގެ ބަޖެޓު

ޚުލާސާ

2024 ގެ ދައުލަތުގެ ބަޖެޓު 100 ރުފިޔާއިން

ބަޖެޓަށް ފައިސާ ލިބޭ ގޮތް

32 ރުފިޔާ
ދަރަނި އަދި އެހެނިހެން
ގޮތްގޮތުން ލިބޭ

3 ރުފިޔާ
ހިލޭ އެހީގެ ގޮތުގައި ލިބޭ

13 ރުފިޔާ
ޓެކްސް ނޫން ގޮތްގޮތުން ލިބޭ

52 ރުފިޔާ
ޓެކުހުގެ ގޮތުގައި ލިބޭ

ބަޖެޓުން ޚަރަދު ކުރާ ގޮތް

7 ރުފިޔާ
އިޖުތިމާޢީ ރައްކާތެރިކަން

9 ރުފިޔާ
ގެދޮރު އިމާރާތްކުރުމާއި މުޖުތަމަޢުގެ
ފައިދާއަށް ދޭ ހިދުމަތް

15 ރުފިޔާ
ސިއްހަތު

15 ރުފިޔާ
ދަރަނީގެ ހިދުމަތް

10 ރުފިޔާ
އާންމު ހިދުމަތް، އިޖުތިމާޢީ އަދި
ދީނީ ހިދުމަތް

4 ރުފިޔާ
ތިމާވެށި ރައްކާތެރިކުރުން

11 ރުފިޔާ
ތައުލީމު

18 ރުފިޔާ
އިޤުތިޞާދީ އަދި ސިނާޢީ
ކުރިއެރުވުމަށް ކުރާ ޚަރަދު

11 ރުފިޔާ
ދިފާޢީ ކަންތައްތައް ބެލެހެއްޓުން،
އަދުލު އިންސާފާއި އަމަންއަމާންކަން
ގާއިމުކުރުން

އިޤްތިޞާދީ ތަފްސީލުތައް 2024

ނޮމިނަލް ޖީޑީޕީ

114,643 މިލިއަން ރުފިޔާ

ރިއަލް ޖީޑީޕީ

5.5% އިންސައްތަ

އިން ކުރިއަރާނެކަމަށް ބެލެވޭ

ފަތުރުވެރިކަން

2.01 މިލިއަން

ފަތުރުވެރިން ޒިޔާރަތް ކުރާނެކަމަށް ބެލެވޭ

ރަސްމީ ރިޒާރވް

605.7 މިލިއަން އެމެރިކާ ޑޮލަރު

2024 ވަނަ އަހަރު ނިމުނުއިރު ހުންނާނެކަމަށް ބެލެވޭ

އިންފްލޭޝަން ރޭޓް

3.9% އިންސައްތަ

އިން އަގުތައް އުފުލޭނެކަމަށް ބެލެވޭ

ޖީޑީޕީގެ ނިސްބަތުން ކަރަންޓް އެކައުންޓް ޑެފިސިޓް

18.8% އިންސައްތަ

އާމްދަނީ އާއި ހިލޭ އެހީ

33,547 މިލިއަން ރުފިޔާ

2024 ވަނަ އަހަރު ދައުލަތަށް ޖުމްލަ އާމްދަނީ އާއި ހިލޭ އެހީގެ ގޮތުގައި 33,547 މިލިއަން ރުފިޔާ ލިބޭނެ ކަމަށް ލަފާ ކުރެވިފައެވެ. ދައުލަތުގެ އާމްދަނީގެ އެންމެ ބޮޑު ބަޔަކީ ޓެކްސްގެ ގޮތުގައި ލިބޭ އާމްދަނީއެވެ.

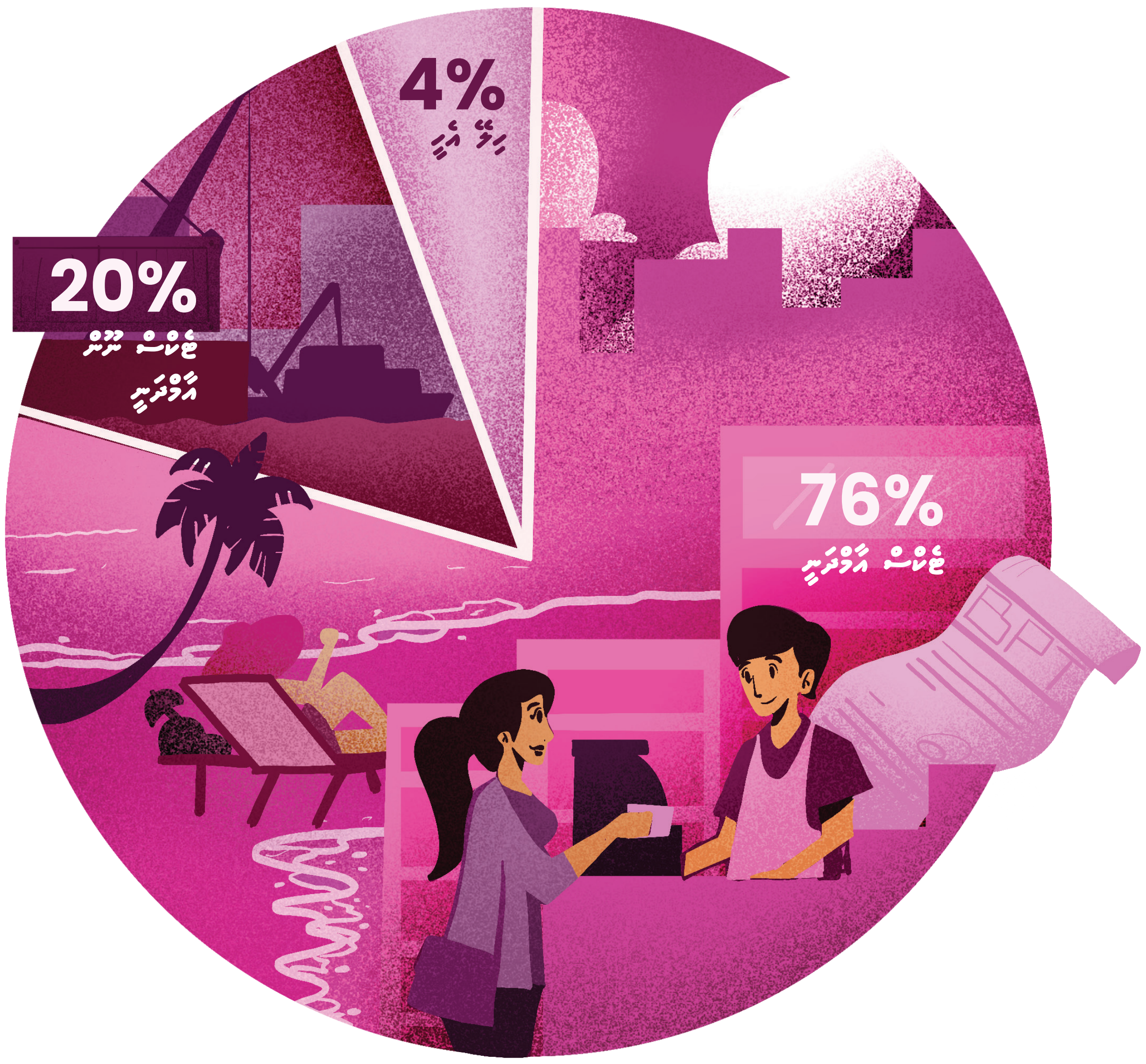

25,618 މިލިއަން ރުފިޔާ
ޓެކްސް އާމްދަނީ

6,659 މިލިއަން ރުފިޔާ
ޓެކްސް ނޫން އާމްދަނީ

1,270 މިލިއަން ރުފިޔާ
ހިލޭ އެހީ

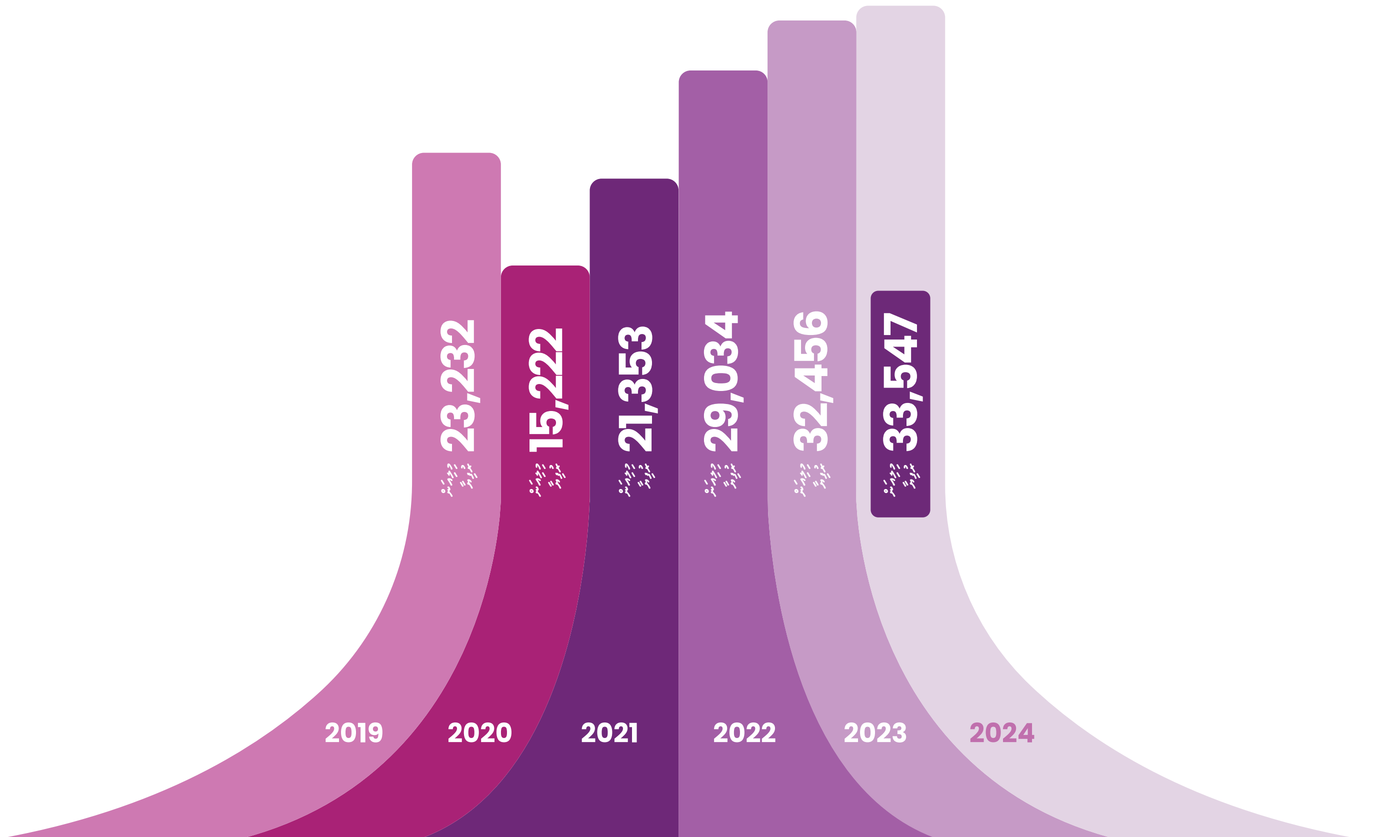

އާމްދަނީގެ މައިގަނޑު ބައިތައް

ބަޖެޓް އާމްދަނީ

ބަޖެޓް ނޫން އާމްދަނީ

27%

9,068 މިލިއަން ރުފިޔާ

ޓޫރިޒަމް ގުޑްސް އެންޑް
ސަރވިސަސް ޓެކްސް

16%

5,509 މިލިއަން ރުފިޔާ

ބިޒްނަސް އަދި ޕްރޮފިޓް
ޓެކްސް

14%

4,734 މިލިއަން ރުފިޔާ

ޖެނެރަލް ގުޑްސް އެންޑް
ސަރވިސަސް ޓެކްސް

12%

4,023 މިލިއަން ރުފިޔާ

އިމްޕޯޓް ޑިއުޓީ

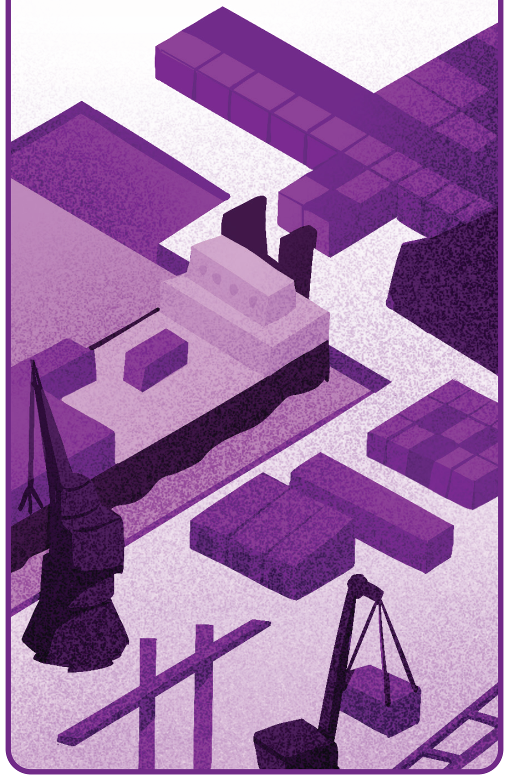

6%

2,024 މިލިއަން ރުފިޔާ

ރިސޯޓުތަކުގެ ކުލި

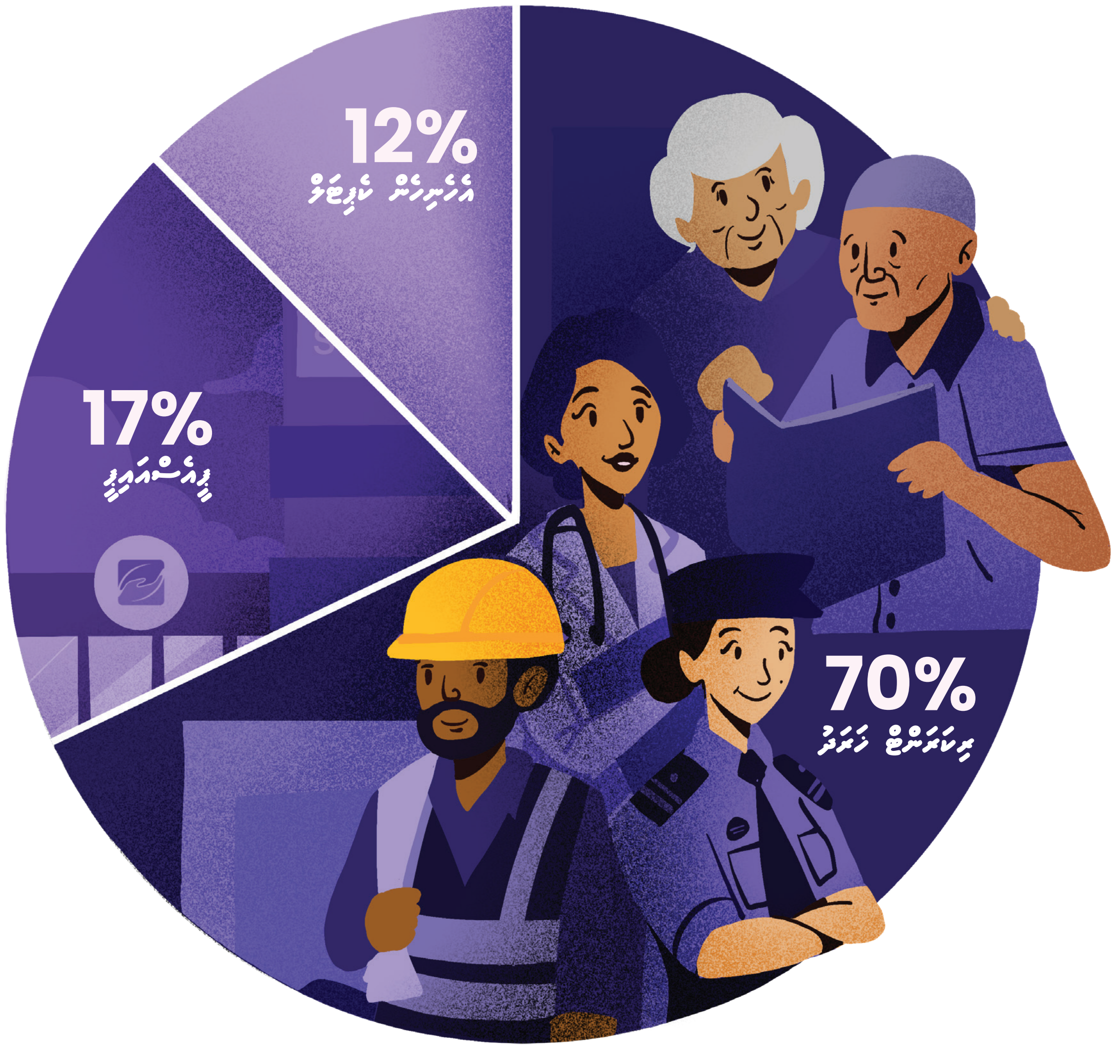

6,081 މިލިއަން ރުފިޔާ
އެހެނިހެން ކެޕިޓަލް

8,665 މިލިއަން ރުފިޔާ
ޕީއެސްއައިޕީ

34,804 މިލިއަން ރުފިޔާ
ރިކަރަންޓް ޚަރަދު

ޚަރަދު 47,317 މިލިއަން ރުފިޔާ

ބަޖެޓު

49,550 މިލިއަން ރުފިޔާ

2024 ވަނަ އަހަރަށް ލަފާކުރާ ދައުލަތުގެ ބަޖެޓަކީ 49,550 މިލިއަން ރުފިޔާއެވެ. މީގެ ތެރޭގައި ދަރަނި ނުވަތަ ލޯން އަނބުރާ ދައްކުމަށް ކުރާ ޚަރަދާއި ބޭރުގެ މާލީ އިދާރާތަކަށް ރައުސުލްމާލުގެ ގޮތުގައި ދައްކާ ފައިސާ ހިމެނެއެވެ. އެހެންނަމަވެސް، މިއީ ޚަރަދުގެ ގޮތުގައި ގުނާ ބައިތަކެއް ނޫނެވެ. މި ދެބައި ނުލައި، 2024 ވަނަ އަހަރު ދައުލަތުގެ ޖުމުލަ ޚަރަދު ލަފާކޮށްފައިވަނީ 47,317 މިލިއަން ރުފިޔާއެވެ.

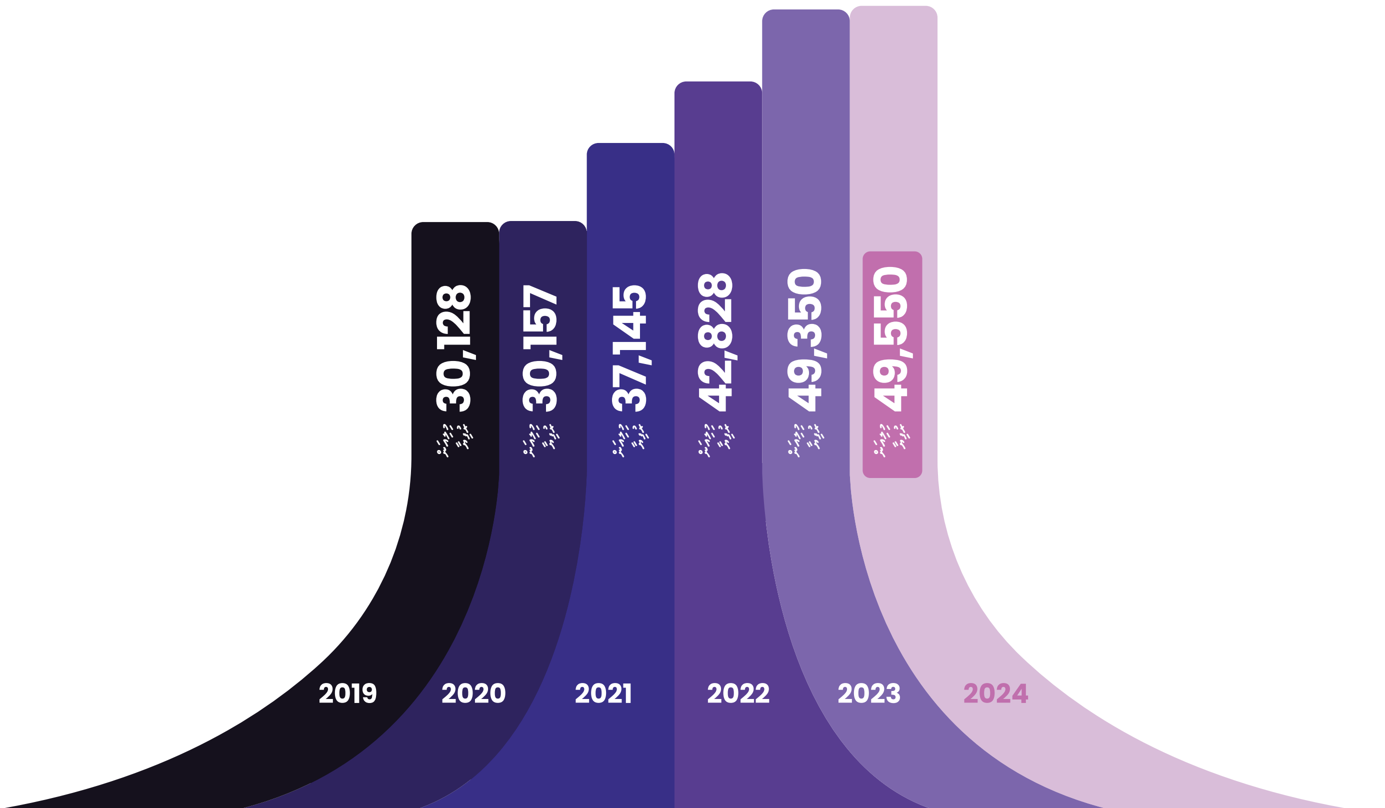

ބަޖެޓުގެ މައިގަނޑު ޚަރަދުތައް

24%

މުވައްޒަފުންނަށް ހިނގާ ޚަރަދު

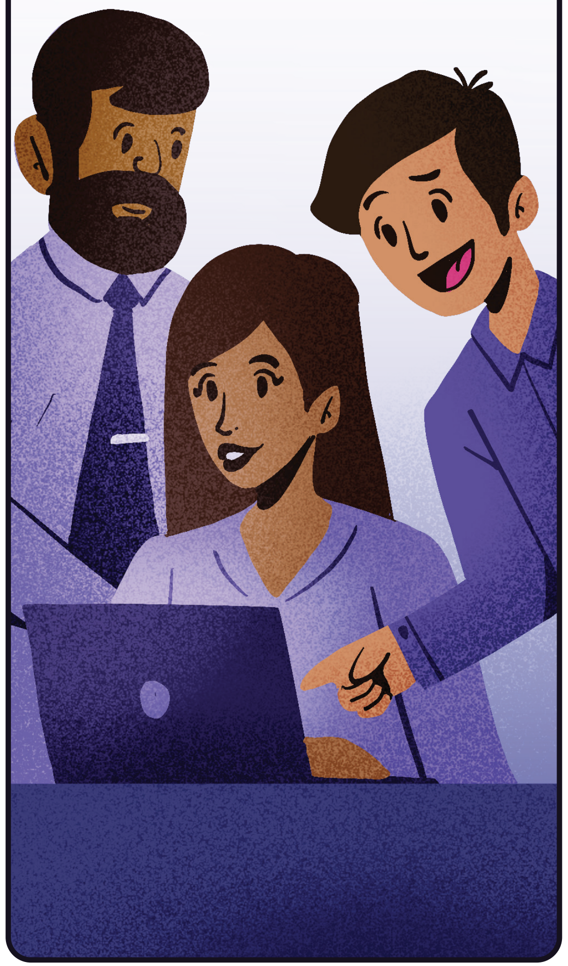

19%

ސަރުކާރުންދޭ އެހީ،
އިޖްތިމާޢީ ސަބްސިޑީ

17%

ޕީއެސްއައިޕީ

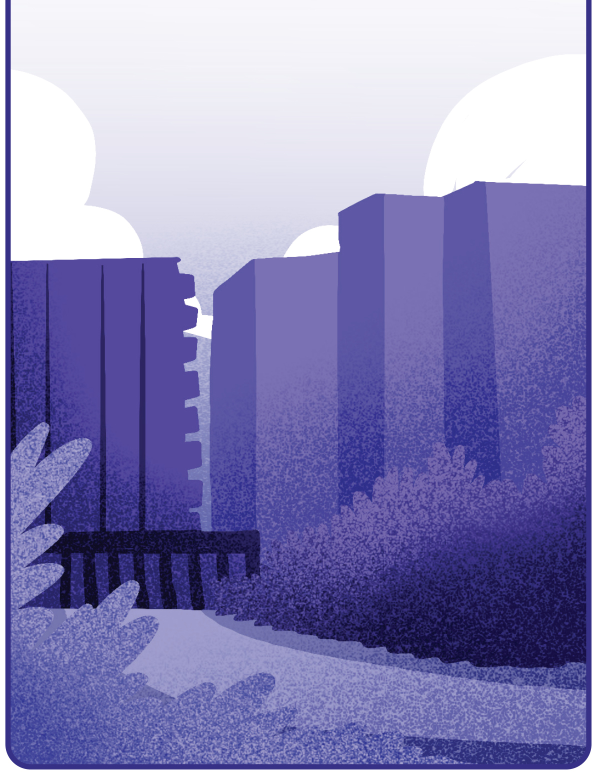

15%

ދަރަނި ސާރވިސްކުރުން

3%

އިޤްތިޞާދީ ފައިދާއަށްޓަކައި ހިނގާ
ޚަރަދު

ސިއްހީ ދާއިރާ

7,459 މިލިއަން ރުފިޔާ

ރިކަރަންޓް ޚަރަދު **6,812** މިލިއަން ރުފިޔާ

ކެޕިޓަލް ޚަރަދު **648** މިލިއަން ރުފިޔާ

ބޮލަކަށް 19,495ރ

2,851 މިލިއަން ރުފިޔާ
މުވައްޒަފުންނަށް ހިނގާ ޚަރަދު

1,999 މިލިއަން ރުފިޔާ
އާސަންދަ

1,134 މިލިއަން ރުފިޔާ
މެޑިކަލް ސަޕްލައިޒް އަދި
ކޮންސިއުމަބަލްސް

439 މިލިއަން ރުފިޔާ
ސިއްހީ ދާއިރާގެ
އިންފްރާސްޓްރަކްޗަރ

ކުރިން އާސަންދަ ކޮށްދިޔައީ
އިޖްތިމާޢީ ރައްކާތެރިކަމުގެ ދަށުން

ތަޢުލީމީ ދާއިރާ

5,280 މިލިއަން ރުފިޔާ

ރިކަރަންޓް ޚަރަދު 4,455 މިލިއަން ރުފިޔާ

ކެޕިޓަލް ޚަރަދު 824 މިލިއަން ރުފިޔާ

ދަރިވަރަކަށް 54,056ރ

550 މިލިއަން ރުފިޔާ
ދަރިވަރުންގެ ލޯނު ސްކީމް

156 މިލިއަން ރުފިޔާ
ފްރީ ޑިގްރީ ޕްރޮގްރާމް

184 މިލިއަން ރުފިޔާ
ސްކޮލަރޝިޕްތައް

3,270 މިލިއަން ރުފިޔާ
މުވައްޒަފުންގެ މުސާރަ

192 މިލިއަން ރުފިޔާ
ދަރިވަރުންނަށް ދޫވާ އެހީ
(ފޫޑްޖިސްކާއި ސްކޫލް ދީ)

238 މިލިއަން ރުފިޔާ
ސްކޫލާއި ޔުނިވަރސިޓީ
އިމާރާތްކުރުން

އިޖުތިމާޢީ އަދި ބިނާއީ ކުރިއެރުވުމަށް ކުރި ޚަރަދު

8,915 މިލިއަން ރުފިޔާ

ރިކަރަންޓް ޚަރަދު **3,462** މިލިއަން ރުފިޔާ

ކެޕިޓަލް ޚަރަދު **5,452** މިލިއަން ރުފިޔާ

2,477 މިލިއަން ރުފިޔާ
އިންޝުއަރަންސް ސަބްސިޑީ

942 މިލިއަން ރުފިޔާ
އެސްއޯއީތަކަށް ކެޕިޓަލް ޓްރާންސްފަރު

565 މިލިއަން ރުފިޔާ
މަގުހެދުން

827 މިލިއަން ރުފިޔާ
ތިލަމާލެ ބްރިޖް އެޅުން

462 މިލިއަން ރުފިޔާ
އެއަރޕޯޓްތައް އެޅުމާއި ތަރައްޤީކުރުން

527 މިލިއަން ރުފިޔާ
ކ. ގުޅީފަޅު ޕޯޓް ޑިވެލޮޕްމަންޓް ޕްރޮޖެކްޓް

1,055 މިލިއަން ރުފިޔާ
ވެލާނާ އިންޓަރނޭޝަނަލް އެއަރޕޯޓް ޑިވެލޮޕްމަންޓް (ޓަރމިނަލް)

281 މިލިއަން ރުފިޔާ
އިޢާދަކުރަނިވި ހަކަތައިގެ ވަސީލަތްތައް

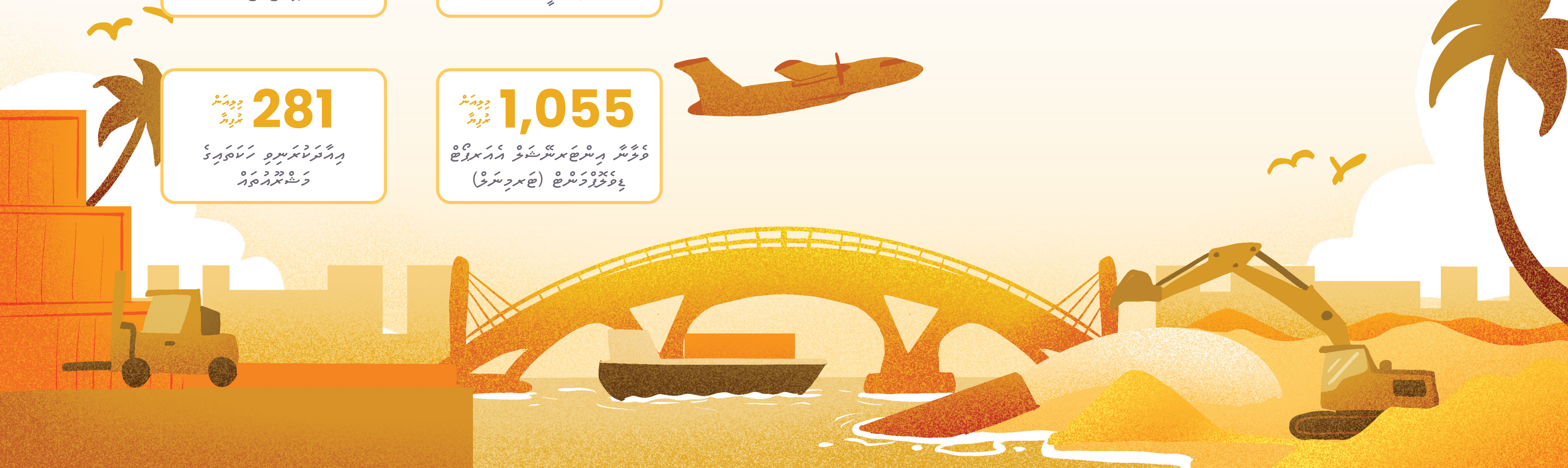

ގެދޮރު އިމާރާތްކުރުމާއި ޢަވާމުގެ
ފައިނޭންސް ދެވޭ ހިދުމަތް

4,495 މިލިއަން ރުފިޔާ

2,459 މިލިއަން ރުފިޔާ — ރިކަރަންޓް ޚަރަދު

2,036 މިލިއަން ރުފިޔާ — ކެޕިޓަލް ޚަރަދު

ބޮޑަކަން 11,747ށަ

2,212 މިލިއަން ރުފިޔާ
ކައުންސިލްތަކަށް ދެވޭ ބަޖެޓް
ގްރާންޓް

286 މިލިއަން ރުފިޔާ
އެކްޒީސީއިން ހިންގާ
ޝޯޝަލް ހައުސިންގ

20 މިލިއަން ރުފިޔާ
ކައުންސިލް އިމާރާތްކުރުން

118 މިލިއަން ރުފިޔާ
ބިނާވިކަމުގެ މަޝްރޫޢުތައް

400 މިލިއަން ރުފިޔާ
ފުރިހިރުގަނޑު ފަދު ހިއްކުން

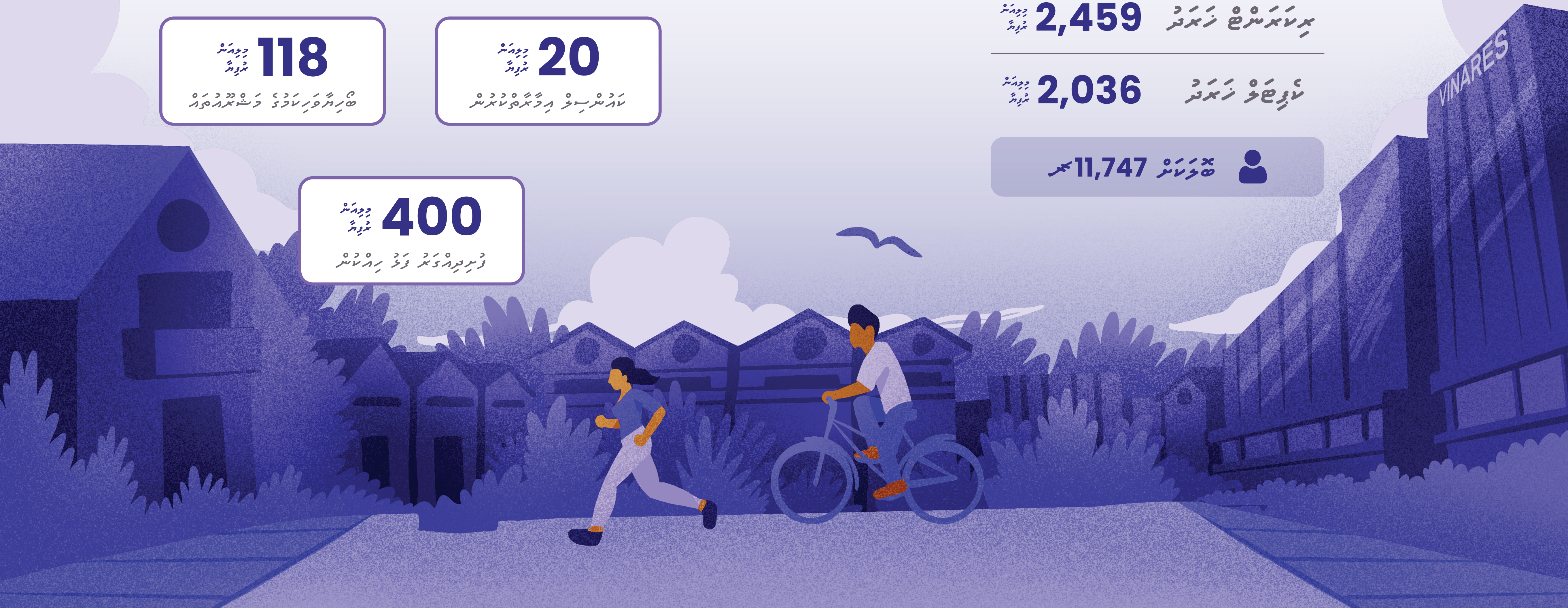

އިޖްތިމާޢީ ރައްކާތެރިކަން

3,495 މިލިއަން ރުފިޔާ

ރެކަރަންޓް ޚަރަދު **3,469** މިލިއަން ރުފިޔާ

ކެޕިޓަލް ޚަރަދު **26** މިލިއަން ރުފިޔާ

600 މިލިއަން ރުފިޔާ
ޓާގެޓެޑް ބޭސިކް އިންކަމް

1,330 މިލިއަން ރުފިޔާ
65 އަހަރުވެފައިވާ މީހުންނަށް ދޭ ޕެންޝަން

591 މިލިއަން ރުފިޔާ
ހާއްސަ އެހީއަށް ބޭނުންވާ ފަރާތްތަކަށް ދޭ އެހީ

75 މިލިއަން ރުފިޔާ
އެކަނިވެރި މައިން ނުވަތަ ބަފައިންނަށް ދޭ އެހީ

50 މިލިއަން ރުފިޔާ
ރައްޔިތުންނަށް ދޭ އެހެނިހެން އެހީ

381 މިލިއަން ރުފިޔާ
ރިޓަޔަރމަންޓް އިނާޔަތް

ތިމާވެށި ރައްކާތެރިކުރުން

1,807 މިލިއަން ރުފިޔާ

ރިކަރަންޓް ޚަރަދު **305** މިލިއަން ރުފިޔާ

ކެޕިޓަލް ޚަރަދު **1,502** މިލިއަން ރުފިޔާ

ބޮލަކަށް 4,722 ރ

139 މިލިއަން ރުފިޔާ
ނަރުދަމާ ސަރވިސް

269 މިލިއަން ރުފިޔާ
ގޮނޑުދޮށް ހިމާޔަތްކުރުމަށް

35 މިލިއަން ރުފިޔާ
ކުނި މެނޭޖް ކުރުމަށް ދޭ ސަރވިސް

267 މިލިއަން ރުފިޔާ
ގްރޭޓަރ މާލެ ވޭސްޓް ޓު އެނަރޖީ ޕްރޮޖެކްޓް

588 މިލިއަން ރުފިޔާ
ފެނާއި ނަރުދަމާގެ އެކި އެކި މަޝްރޫޢުތައް

296 މިލިއަން ރުފިޔާ
ކުނި މެނޭޖްކުރުމުގެ އެހެނިހެން މަޝްރޫޢުތައް

ދިފާޢީ ކަންތައްތައް ބެލެހެއްޓުން އަދި އަދުލު
އިންސާނީ އަމަންއަމާންކަން ދާއިމުކުރުން

5,637 މިލިއަން ރުފިޔާ

ބޯޑަކަން 14,733 ށް

3,500 މިލިއަން ރުފިޔާ
މުވައްޒަފުންގެ މުސާރަ

361 މިލިއަން ރުފިޔާ
މުވައްޒަފުންގެ ކެއުން

182 މިލިއަން ރުފިޔާ
މުވައްޒަފުންގެ ބޭސްފަރުވާ

166 މިލިއަން ރުފިޔާ
އުޅަނދުފަހަރަށް އަގާ ތެޔޮ

އާންމު ހިދުމަތް، އިޖުތިމާޢީ އަދި ދީނީ ހިދުމަތް

4,015 މިލިއަން ރުފިޔާ

156 މިލިއަން ރުފިޔާ
ކުޅިވަރާ ގުޅޭ މަޝްރޫޢުތައް

93 މިލިއަން ރުފިޔާ
މަޖިލިސް މެންބަރުންގެ މުސާރަ

389 މިލިއަން ރުފިޔާ
ދީނީ ހިދުމަތްތަކާއި މިސްކިތް
ބިނާކުރުން

335 މިލިއަން ރުފިޔާ
އެމްބަސީތައް ހިންގުމުގެ
ޚަރަދު

ޕަބްލިކް ސެކްޓަރ އިންވެސްޓްމަންޓް ޕްރޮގްރާމް ބެހިފައިވާ ގޮތް 2024

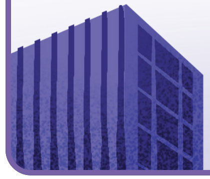

439 މިލިއަން ރުފިޔާ
ސިއްޙީ ހިދުމަތް ތަރައްޤީކުރުން

404 މިލިއަން ރުފިޔާ
ބިނާވެހިކަން ފޯރުކޮށްދިނުން

310 މިލިއަން ރުފިޔާ
އިޖްތިމާއީ އަދި ދީނީ ހިދުމަތް

246 މިލިއަން ރުފިޔާ
ގައުމީ ސަގާފަތާއި ސުލޫކަ މަސައްކަތްތަކަން ޤާއިމުކުރުން

238 މިލިއަން ރުފިޔާ
ތައުލީމާ ގުޅޭ ވަސީލަތްތައް ތަރައްޤީކުރުން

282 މިލިއަން ރުފިޔާ
އެހެނިހެން

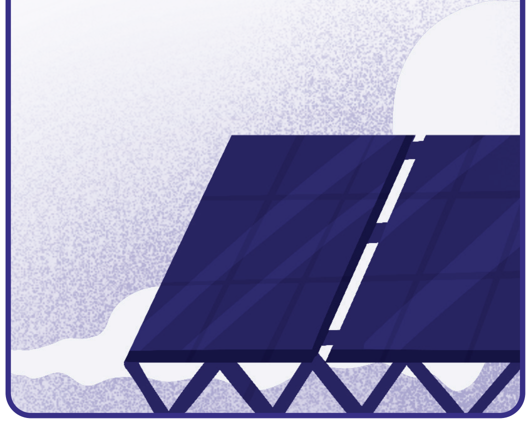

1,121 މިލިއަން ރުފިޔާ
ތިމާވެށި ރައްކާތެރި ކުރުން

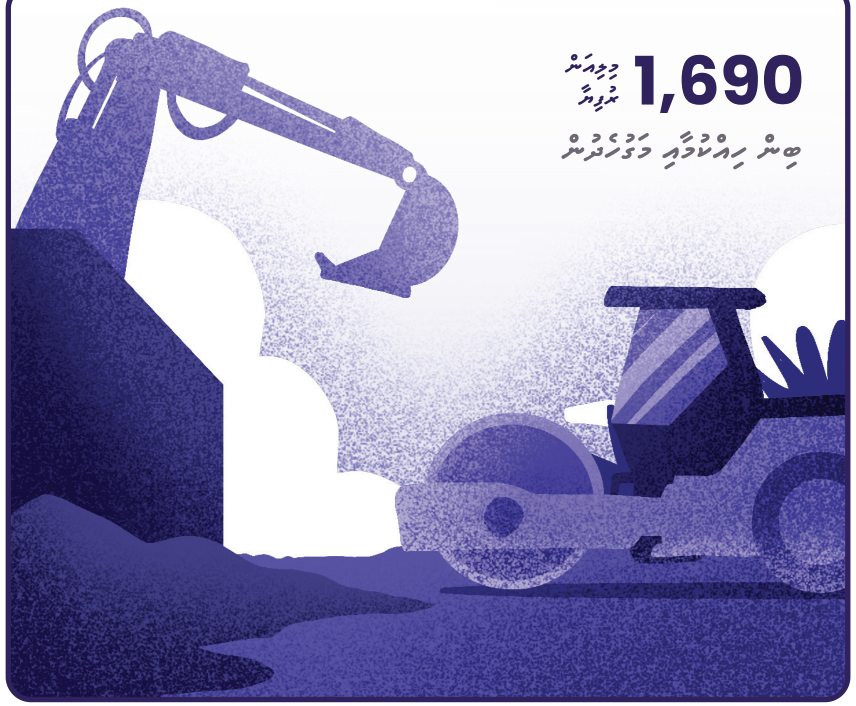

1,690 މިލިއަން ރުފިޔާ
ބިން ހިއްކުމާއި މަގުހެދުން

645 މިލިއަން ރުފިޔާ
ފެނާއި ނަރުދަމާ ނިޒާމް ޤާއިމުކުރުން

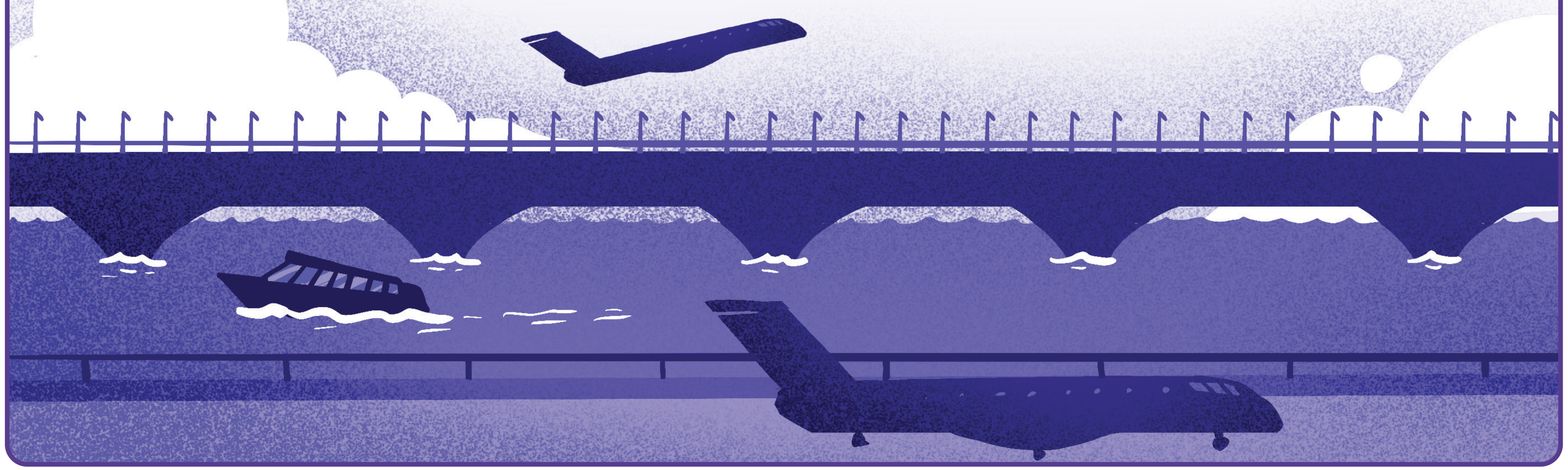

3,292 މިލިއަން ރުފިޔާ
ޖަވާ ފުރުނުގެ ދަތިކަން ހައްލުކުރުން

ދަރަނި

2,202 މިލިއަން ރުފިޔާ
ދަރަނި އަނބުރާ ދެއްކުން

5,244 މިލިއަން ރުފިޔާ
އިންޓަރެސްޓް ހަރަދު

22 ރުފިޔާ

2024 ވަނަ އަހަރު ދައުލަތުން އާމްދަނީއާއި ހިލޭ އެހީގެ ގޮތުގައި ލިބޭ ކޮންމެ 100 ރުފިޔާއަކުން 22 ރުފިޔާ ހަރަދުވަނީ ދަރަނި ހިދުމަތްކުރަން

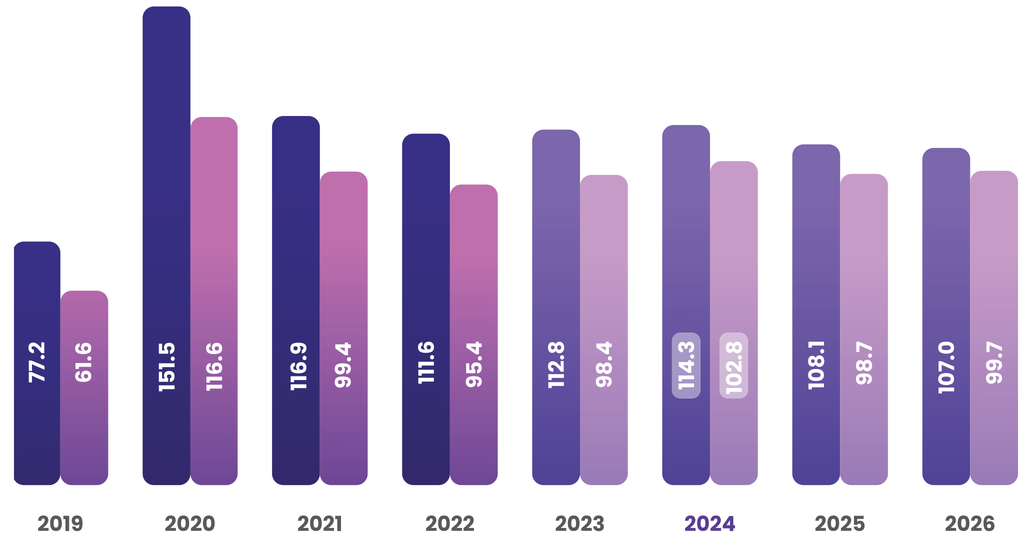

2024 ވަނަ އަހަރުގެ ބަޖެޓު ތައްޔާރުކުރެވުނުއިރު ލަފާކުރި ދަރަނި އަދި ފިސްކަލް ދުރުމިނުގެ ސްޓޭޓްމަންޓްގައި ފާހަގަކުރެވިފައިވާ ދަރަނީގެ މިންވަރު

ޑެފިސިޓް އަދި ފައިނޭންސިންގ

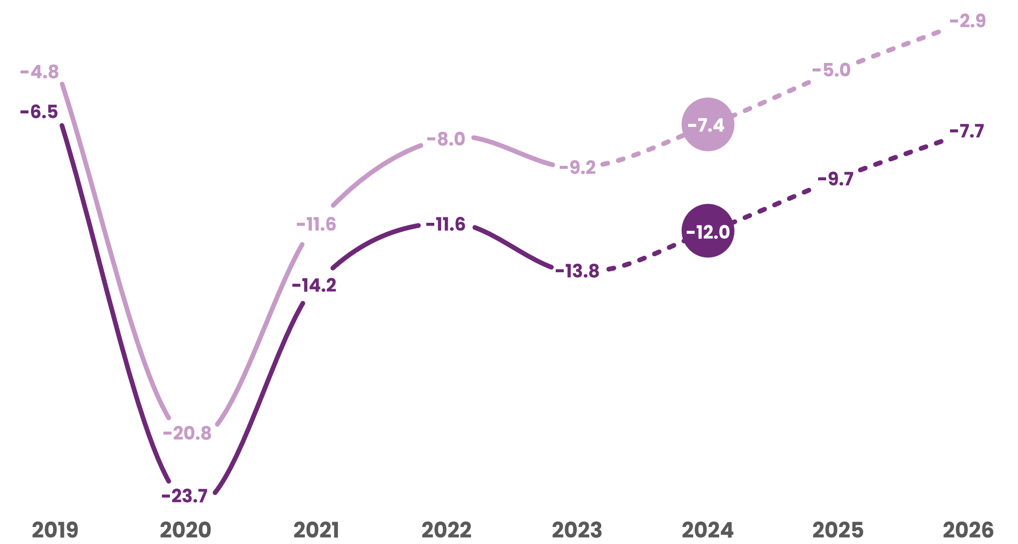

މި ބަޖެޓުގައިވާ ހަރަދު ކުރެވޭނެ މިންވަރާއި ސަރުކާރުގެ ޢާމްދަނީ ލަފާކުރެވޭ މިންވަރުން ބަޖެޓްގެ ޑެފިސިޓް ދަށްކުރުމަށް މަސައްކަތްކުރާނެ މިސްރާބުގައި ބަހައްޓާނެ

ޖީޑީޕީ
13,770 މިލިއަން ރުފިޔާ

އެހެނިހެން*
3,462 މިލިއަން ރުފިޔާ

ފައިނޭންސް ކުރަން ބޭނުންވާ ގޮތް

27%	4%	40%	28%
ޕްރޮޖެކްޓް ލޯނު	ލީޒިން / ބޮޑު ބޮންޑް	ބަޖެޓް ސަޕޯޓް ލޯނު	ޓްރެޜަރީ ބިލް ސެކިއުރިޓީ، ލޯނު ފަދަ ވަސީލަތް އަދި އެހެނިހެން

ބޭރުގެ ފައިނޭންސިން ގޮތް

އެތެރޭގެ ފައިނޭންސިން ގޮތް

* މީގެ ތެރޭގައި ހިމެނެނީ ދަރަނި އަދާކުރުން، ސޮވްރިން ޑިވެލޮޕްމަންޓް ފަންޑަށް ޖަމާކުރާ ފައިސާ އަދި އެހެނިހެން ފައިނޭންސިން ގޮތް ފައިސާ

މިނިސްޓްރީ އޮފް ފިނޭންސް

2023

@MvBudget www.budget.gov.mv

fb.com/finance.gov.mv @MoFmv @financegovmv www.finance.gov.mv