ގެއްލުން ގަޑިއަށް - 2013

ތަނާ

ގެއްލުނީ ގަދައަށް ދަތުރުކުރާ ފަރާތް

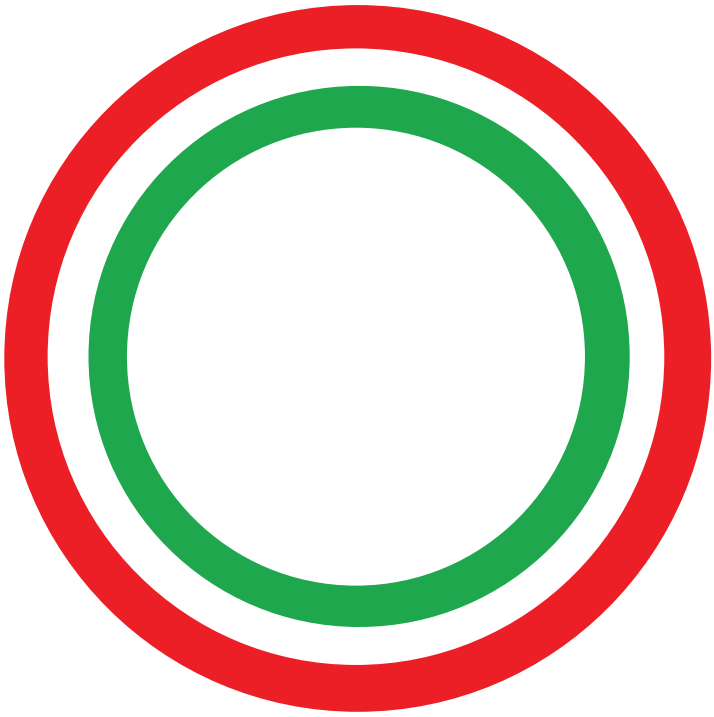

ފާސްކުރި ދާއިރާ ނަންބަރ ތިރީގައި

ފާސްކުރި ދާއިރާ

ފިހުރިހެދުން

ތާވަލު ؛ ފުރަތަކުގެ ފުރިހަމަކަން	3
ތަޢާރަފުކުރުމުގެ ފަދަތަކުން ؛ ކުރިއަށް ވަދެއްވާ	4
ބަޖެޓް ތަކުގެ 2013	
ބަޖެޓް ތަކުގެ	13
ފިހުރިހެދުން ތަކުގެ ތެރެއިން 2011-2015	
ފިލުވައިގެންދާ ފަރާތް ތަކުގެ 2011 ން 2015	29
ފުރަތަކުގެ ފަދަތަކުން ؛ ކުރިއަށް ގެންދާ ކަންކަމާ ގުޅުންހުރި	
ބަޖެޓް ފުރިހަމަ ކުރުމުގެ	61
ބަޖެޓް ތަކުގެ ތަފްޞީލް ؛ ކުރިއަށް	63
ބަޖެޓް ތަކުގެ ތެރެއިން ؛ ކުރިއަށް	86
ބަޖެޓް ތަކުގެ ތެރެއިން ؛ ކުރިއަށް	90
ބަޖެޓް ތަކުގެ 2013- (ބަލަހައްޓާ ކަންކަމާ ގުޅުންހުރި ފަރާތްތަކުން ކުރިއަށް)	
2013ގެ ބަލަހައްޓާ ފަރާތްތަކުގެ	95
ބަޖެޓް ތަކުގެ ފުރިހަމަ ކުރުމުގެ	96
ފިލުވައި ބަޖެޓް ތަކުގެ 2011-2015	98
ސަރުކާރުގެ ފައިނޭންސް ތަކާ ގުޅުންހުރި ބަޖެޓް ތަކުގެ	100
ސަރުކާރުގެ ފައިނޭންސް ތަކާ ގުޅުންހުރި ބަޖެޓް ތަކުގެ (ބަލަހައްޓާ/ކުރިއަށް)	102
ބަޔާ ބަލަ ތަކުން ފަރާތްތަކުގެ ފުރިހަމަ ކުރުމުގެ (ފައިނޭންސަރ)	106
ދުނިޔެ ތަކުގެ ފަރާތް ބަލަ ތަކުގެ ފުރިހަމަ ކުރުމުގެ (ބަޔާ)	107
ބަޖެޓް ގެ ތަފްޞީލް	115
ސަރުކާރުގެ ފައިނޭންސް ތަކާ ގުޅުންހުރި ބަޖެޓް ތަކުގެ ފުރިހަމަ	129
ބަލަހައްޓާ ފަރާތްތަކުގެ 2011 ން 2015	131
ފުރިހަމަ ކުރުމުގެ ފަދަތަކުން ؛ ކުރިއަށް ގެންދާ ކަންކަމާ ގުޅުންހުރި	134
ފަރާތްތަކުން ހިންގާ ތަކެއްގެ ބަޖެޓް (ފައިނޭންސް ބަލަ)	
ފަރާތްތަކުގެ 2013 - 2015 ގެ ބަޖެޓް	141
ބަލަހައްޓާ ފަރާތްތަކުގެ ފައިނޭންސް ބަލަ ކަންކަމާ ގުޅުންހުރި	143

ﷺﺮﺩﻱ ﺡﻮﺷ ﺫﺭﻱﺯﻩﺭ ﺭﺷﺮﷺ ﭘﺮ.ﺫﺱ.ﻣﺯﻩﺭ.ﭘﺮ ﻱ ﺣﺴﷺﺮﺩﻩﻣﺮﺩﻱ ﻣﻪﻧﺒﺮﻩ 164
ﷺﺮﺩﻱ ﺭﺮﺝ ﺫﺭﻱﺯﻩﺭ ﺭﺷﺮﷺ ﭘﺮ.ﺫﺱ.ﻣﺯﻩﺭ.ﭘﺮ ﻱ ﺣﺴﷺﺮﺩﻩﻣﺮﺩﻱ ﻣﻪﻧﺒﺮﻩ 168
ﺋﺮﺫﺱﷺﺑ ﺡﻮﺷ ﺫﺭﻱﺯﻩﺭ ﺭﺷﺮﷺ ﭘﺮ.ﺫﺱ.ﻣﺯﻩﺭ.ﭘﺮ ﻱ ﺣﺴﷺﺮﺩﻩﻣﺮﺩﻱ ﻣﻪﻧﺒﺮﻩ 170
ﭘﺮ.ﺫﺱ.ﻣﺯﻩﺭ.ﭘﺮ ﺣﺴﷺﺮﺩﻩﻣﺮﻩ ﻣﺮﺷﻣﺮﻣﺮﺷ ﻩﺭﻭﺯﻩﺭﻭﮒ ﺯﷺ 171
ﺋﺮﺫﺱﷺﺑ ﭘﺮ.ﺫﺱ.ﻣﺯﻩﺭ.ﭘﺮ 2013 ﺭﺑﺮﺩﺮﮒﺮﺩﻣﻪﺭﺷ ﻩﺮﮒﺭﺑﺭﻭﺯﻩﺭﻭﮒ ﺯﷺ 203
ﭘﺮ.ﺫﺱ.ﻣﺯﻩﺭ.ﭘﺮ ﺫﺭﻱ ﻩﺍﺭﻩﻣﺮﺷ ﺯﻣﺮﻭﺭﺑﺮﺩﮒ ﺯﷺ ﺩﺭﷺﺮ ﺭﷺﻩ 204
ﭘﺮ.ﺫﺱ.ﻣﺯﻩﺭ.ﭘﺮ 2013 ﺭﷺﺭﷺﻣﻪﺭﺷ ﻩﺮﮒﺭﺑﺭﻭﺯﻩﺭﻭﮒ ﺯﷺ 205

ﻣﻪﺩﻩﷺﻩﺭ ﺭﺩﺷﺮ ﺭﺑﺮﺩﺮﮒﺮﺩﻣﻪﺭﺷ

ﻣﻪﺩﻩﷺﻩﺭ ﺭﺩﺷﺮ ﺭﺑﺮﺩﺮﮒﺮﺩﻣﻪﺭﺩﻱ ﺯﺭﮒﺭﺷﮒ 2013 209

ﻣﻪﺩﻩﮒﷺﺮ ﺫﺭﺱﺭﺱﺮﺷ ﻣﻪﺭﻣﻪﺭﺷ

ﺣﺴﷺﺮﺩﻩﻣﺮﺩﻱ ﺭﺷﺮﺩﺣﺮﺷ ﺭﺑﺮﷺ ﷺﺮﺩﻱ ﺡﻮﺷ ﺫﺭﻱ 2011 ﺷﺮ 2015 ﺮﺷ 223
ﺣﺴﷺﺮﺩﻩﻣﺮﺩﻱ ﺭﺷﺮﺩﺣﺮﺷ ﺭﺑﺮﷺ ﷺﺮﺩﻱ ﺭﺮﺝ ﺫﺭﻱ 2011 ﺷﺮ 2015 ﺮﺷ 228
ﷺﺮﺩﻱ ﺭﺮﺝ ﺫﺭﻱﺯ ﺯﷺﺩﻩﻣﺮ ﺯﺭﻭﺳﺎﺭﺱﺮﺷ ﺭﺑﺮﷺ ﺫﺭﻱ 229
ﷺﺮﺩﻱ ﺭﺮﺝ ﺫﺭﻱﺯ ﺯﷺﺩﻩﻣﺮ ﺭﺑﺮﷺ ﺯﺭﻭﺳﺎﺭﺱﺮﺷ ﺯﻣﺮﻭﺭﺑﺮﺩﮒ ﺭﷺﺭﷺﻣﻪﺭﺷ 230
ﷺﺮﺩﻱ ﺭﺮﺝ ﺫﺭﻱﺯ ﺯﷺﺩﻩﻣﺮ ﺭﺑﺮﷺ ﺯﺭﻭﺳﺎﺭﺱﺮﺷ ﺫﺭﻱﻩﺍﺭﻩﻣﺮﺷ ﺯﻣﺮﻭﺭ ﺑﺮﺩﮒ ﺯﷺ 232
ﺭﺩﺷﺮﺩ ﻣﻪﺩﻩﮒﷺﺮﺩﻱ ﺷ ﺭﻣﺮﺳﷺ ﺭﺩﺷﺮﷺ ﻣﻪﺭﺩﺷ ﺭﺑﺮﷺ ﺯﺭﻭﺳﺎ 236
ﺭﺩﺷﺮﺩ ﻣﻪﺩﻩﮒﷺﺮﺩﻱ ﺷ ﺭﻣﺮﺳﷺ ﺭﺩﺷﺮﷺ ﻣﻪﺭﺩﺷ ﺯﻣﺮﻭﺭ ﺑﺮﺩﮒ ﺭﷺﺭﷺﻣﻪﺭﺷ 237
ﺭﺩﺷﺮﺩ ﻣﻪﺩﻩﮒﷺﺮﺩﻱ ﺷ ﺭﻣﺮﺳﷺ ﺭﺩﺷﺮﷺ ﺫﺭﻱﻩﺍﺭﻩﻣﺮﺷ ﺯﻣﺮﻭﺭ ﺑﺮﺩﮒﷺﺯﷺ 238
ﺯﺭﺫﺭﻣﺮﺩﻱ ﻣﻪﺩﻩﷺ 2013 ﺯﻭﻩ ﺭﺩﺷﺮ ﺩﻭﻣﺮﻣﻪﺯﻭﺷﺮﺩﻱ ﻩﻣﺮﻭﺭ 242
ﺭﻭﺳﺷﷺﻩﺭ ﺭﷺﻭ ﻭﺷﺮﺷﺮﺷ ﻩﺷﺮﺩ ﷺﺮﺩﻱﻣﺮ/ ﺭﷺﻩﺮﻩ ﻣﻪﺩﻩﷺﻩﺭ ﻣﻪﻧﺒﺮﻩ 244
ﺳﻪﺭﺩﮒﺮﺷ ﺭﺷﺮﮒ ﺷﺮﻣﻪﻣ ﺑﺮﻩﺮﻩﮒﷺ ﺭﺷﺮﺩﻭﺭﻣﻪﺭﺩﻱﻣﺮ ﺳﻪﺭﺩﮒﺮﺩﻱ ﺑﺮﻩﺮﻩ ﺭﺩﺭﻭﺯﻩﺭﻭﮒ ﺯﷺﺩﻱ ﻣﻪﻧﺒﺮﻩ 246
ﻩﺭﺯﺭ ﺳﺮﮒ ﺡﻮﺷﻣﻪﺭﺩﻱ ﻩﻭﻣﺮ ﻣﻪﻧﺒﺮﻩ 2013 248

بسم الله الرحمن الرحيم

ދިވެ ތިރޭސިއާއީ ޒުވާނުންގެ ދަށަށް ވަނަ 96 ވަނަ ފާތިހަ (ހ) ގަވާދު ގެންނަ ފަރާތުން، 2011 ވަނަ ހަނގަ ތަރައްގީކުރާ ހިދުމަތްތަކުގެ ތަފާތުކަމުގެ ދަށުން ދިވެހިރާއްޖެ ހަރުދަނާ ކުޑަކުދިންގެ ދާއިރާ 2013 ވަނަ ހަނގަނ ތަރައްގީކުރާ ފަރާތަކަށް ދީފައި، ތަފާތުކަމުގެ ދަށުން ދިވެހިރާއްޖެ ކުޑަކުދިންގެ ދާއިރާ ދަށުގެ ދާއިރާ ދަށުގެ ދާއިރާ ދަށު

2013 ވަނަ ހަނގުރާ ކުރީގެ ދަތުރުތަކުގެ ޚަދަދު ތަކާއި ގުޅިގެން ފާސްކުރެވުނު ދަށުވެރިކަން ގެންނަ ގޮތުގެ ބަދަލުތަކާ ގުޅޭ ގަވާއިދު

1- ތަކެއްޗާއި ދަށުވެރިކަން ގެންނަ 2013 ގެ ޚަދަދުގެ ތެރެއިން ތަކެއްޗާއި ދަށުވެރިކަން ގެނައުމުގެ 1,672,718,211 ރުފިޔާގެ 1,066,960,000 ރުފިޔާ، ތަރައްގީ ދެނެގަތުމުގެ ފަރާތުން ހަވާލުކުރެވިފައިވާ ހަމަ ހަމަ ތަކެއްޗާއި ދަށުވެރިކަން ގެންނަ ތަކެއްޗާ ގުޅިގެން ކުންފުނިން ހުށަހަޅާ ތަކެއްޗާއި، ދަށުވެރިކަން ގެންނަ ކުންފުނި ތަކުގެ ތެރެއިން ހޮވާ ކުންފުނިތަކާ ގުޅިގެން ކުންފުނީގެ ކާމިޔާބުވުމުގެ ގޮތުގައި ދައްކަންޖެހޭ ފައިސާ ދައްކާ ގޮތް.

ކޯޑް ނަންބަރު	ތަފްޞީލް	ތަކެއްޗާއި ދަށުވެރިކަން ގެންނަ ގޮތް (ރުފިޔާ)
002 211	ތަކެއްޗާއި ގުދަނުތަކުގެ ފައިދާ	115,000,000
221	ދަތުރުފަތުރު ކުންފުނި ގަބޫލުކުރުން	90,300,000
222	ގައުމީ ހިންގުމުގެ ޚާއްޞަ ހަރަދު ދައްކާ ގޮތް	127,320,000
223	ގައުމީ ހިންގުމުގެ ޚާއްޞަ ހިދުމަތް ގަބޫލުކުރުން	451,710,000
224	ހިދުމަތް ތަކުގެ ޚާއްޞަ ހަރަދު ދައްކާ ގޮތް	49,770,000
225	ތަމްރީނާ ގުޅުންހުރި ހަރަދު	29,580,000
226	ފަންނީ ދަތުރުތަކާ ގުޅުންހުރި ހަރަދު	101,250,000
423	ދައްކަންޖެހޭ ފައިސާ ދައްކާ ގޮތް	102,030,000
	ޖުމްލަ	1,066,960,000

2- ތަކެއްޗާއި ދަށުވެރިކަން ގެންނަ 2013ގެ ޚަދަދުގެ ތެރެއިން ތަކެއްޗާއި ދަށުވެރިކަން ގެނައުމުގެ 1,672,718,211 ރުފިޔާގެ 605,758,211 ރުފިޔާ ، ތަރައްގީ ދެނެގަތުމުގެ ފަރާތުން ހަވާލުކުރެވިފައިވާ ހަމަ ހަމަ ތަކެއްޗާ ގުޅިގެން ކުންފުނިން ހުށަހަޅާ ތަކެއްޗާއި، ތަކެއްޗާއި ދަށުވެރިކަން ގެންނަ ތަކެއްޗާ ގުޅިގެން ކުންފުނީގެ ކާމިޔާބުވުމުގެ ގޮތުގައި ދައްކަންޖެހޭ ފައިސާ ދައްކާ ގޮތް.

3- 2013 ވަނަ ހަނގުރާ ދާއިރާގެ ކުރިއަރުވައިގެ ކުރިން ހުށަހަޅާ ދަށްވާ ބަޖެޓް ކޮމިޓީ ރިޕޯޓުގައި ބަޖެޓް ކޮމިޓީ ހުށަހަޅާ ބަޖެޓުގެ ދަށުން 3073.5 ލައްކަ ރުފިޔާ ކުރިއަށް ގެންދާ ކަންކަމާ ގުޅިގެން ކުރިއަށް ގެންދާ ކަންކަމަށް ބަޖެޓުގައި ކަނޑައަޅާ ފައިސާ، ދިވެހިރާއްޖެ ގައުމީ ބޭންކުގެ ކުރިން ހުށަހަޅާ ބަޖެޓުގައި ކަނޑައަޅާ ފައިސާ 2013 ވަނަ އަހަރަށް 389,000,000 ރުފިޔާ 2014 ވަނަ އަހަރަށް 623,383,650 ރުފިޔާ ކަމަށް 2015 ވަނަ އަހަރަށް 322,560,000 ރުފިޔާ 2013 ވަނަ އަހަރަށްފަހު ދިގުކުރަން ބޭނުންވާ ފައިސާ ހުށަހަޅާ ނުވާ ކަމަށް.

	2013 ވަނަ ވަގުޓަށް (ރުފިޔާ)	2014 ވަނަ ވަގުޓަށް (ރުފިޔާ)	2015 ވަނަ ވަގުޓަށް (ރުފިޔާ)
1- ފަރުވާގެ ފައިދާ ހިފުމުގެ ކަންކަމާ ބެހޭ ދިގުކުރުން	1,500,000,000	1,486,695,311	792,016,634
	389,000,000	**623,383,650**	**322,560,000**
	1,889,000,000	**2,110,078,961**	**1,114,576,634**
2- ޝޭބުގެ ފުންމިން ހިފުމުގެ ކަންކަމާ ބެހޭ	1,231,300,754	2,756,018,962	2,032,020,573
3- ޝޭބުގެ ހިލޭ ހިފުމުގެ ކަންކަމާ ބެހޭ	347,613,568	586,490,419	567,770,792
4- ޢާއިލާ ފުރުން ހިފުމުގެ ކަންކަމާ ބެހޭ	21,000,000	170,000,000	77,000,000
ފުރިހަމަ ގޮތުގެ	**3,488,914,322**	**5,622,588,342**	**3,791,367,999**

4- 2013 ވަނަ ހަނގުރާ ދާއިރާގެ ކުރިއަރުވައިގެ ކުރިން ހުށަހަޅާ ބަޖެޓުގެ ދަށުން 16,972,718,211 ރުފިޔާގެ ފަރުވާގެ ގޮތުގެ ގަޑިގަޑި ހަރަކާތް ، ދަރިވަރުގެ 1 ވަނަ ސަރްޖަރީ 2 ވަނަ ސަރްޖަރީ 3 ވަނަ ސަރްޖަރީ ހަރަކާތް ކުރަން ބޭނުންވާ ގޮތުގެ ގަޑިގަޑި ފަރުވާގެ ގޮތުގެ ސާވިލަންސް ފަރުވާ 0·1 ދިގުކުރަން ފަރުވާ ލިބޭ ގޮތް ފުރިހަމަ ކުރުމަށް 15,300,000,000 ރުފިޔާ ބަޖެޓު ކުރަން ބޭނުންވާ ކަމަށް.

2013 ވަނަހަދާ ގަޑިއިން ތަކުރާރުކުރެވޭ ހަމަނުވާ ދަށުގެ ބާކީ			16,972,718,211
ތިމާވެށި: ފ.ހުސްހަދަ. ފ ތަކު ތިމާވެށިތަކުގެ ފައިސާ ލިބިގަތުމަށް ބަލަންދެން			389,000,000
			17,361,718,211
ހިނިތުން: 1ވަނަ ސަރުހަދައިގެ ޚަރަދު ހިނިތުން		1,066,960,000	
2ވަނަ ސަރުހަދައިގެ ޚަރަދު ހިނިތުން		605,758,211	
		1,672,718,211	
ހަފްތަތް ތެދުވެ 3 ވަނަ ސަރުހަދައިގެ ޚަރަދު ދައްކާ ބަލަންދެން ހިނިތުން		389,000,000	
ހަފްތަތް ތެދުވެ ސާފު ފުލުހުންގެ ދާއިރާ ބަލަންދެން ހިނިތުން		147,126	2,061,865,337
			15,299,852,874
ތިމާވެށި: ހަފްތަތް ހުށަހަޅާ ތެދުވެ ސާފު ފުލުހުންގެ ދާއިރާ ތިމާވެށިކުރުން			147,126
2013 ވަނަ އަހަރުގެ ފުރިހަމަ ބަޖެޓް ހަފްތާ ދުވަސް			**15,300,000,000**

5- 2013 ވަނަ އަހަރުގެ ދެވަނަ ހަފްތާ ކަމާބެހޭ ދުވަސްތަކުގެ ތެދުވުމުގައި ހަދާފައިވާ ހަފްތާ ދުވަސް ގެ ގޮތުގައި 100 ދިރާގު ކުރިއަށް ގެންދާ ކުންފުނިތަކާ، ފަރާތްތަކާ 50 ދިރާގު ކުރިއަށް ގެންދާ ހަފްތާ ދުވަސް ގެ ގޮތުގައި ބަޖެޓް ކުރެވިފައި.

ދަނޑިފަރާތްތަކުގެ ހަފްތާ ދުވަސް ގެ ގޮތުގައި ކުރިއަށް ގެންދާ ކުންފުނި			225,000,000
ހިނިތުން : ދައުލަތުގެ ތަކު ހަފްތާ		100,000,000	
ފަރާތްތަކުގެ ތަކު ހަފްތާ		50,000,000	150,000,000
ދިރާގު ހަފްތާ ކުންފުނި ދުވަސް			**75,000,000**

6- ތަނޑ ފުށ ތިމަންދޫ 2013 ވަނަހަނގުރާމަ ދުވަހުގެ ހެނދުނުގެ ފަހަރުގައި ކުރިއަށް ގެންދާ ކަންތައްތަކާ ގުޅިގެން ދިވެހިރާއްޖެ ފުލުހުގެ ކަންތައްތަކަށް ގުޅުން ހުރި ފަރާތްތަކުން ދެކެވޭ ބަލަހައްޓާ ގުޅުން.

(ހ)· ތިމަންދޫ ދުވަހުގެ ގުޅުން ދެއްކުމަށް ބަލައި "ދުވަހުގެ ގުޅުން ހިނގާ ގަނޑު" (ދަށުގެ ކްލޯ 211- ގުޅަހަޅާ ތަނުގައި، ދަށުގެ ކްލޯ 212- ދުވަހުގެ ގުޅުން ދޫ ތަނަށް) ގ ތަކެއް ހިނގުން ފެށުމުން ފަހު ތަކެއް ތިމަންދޫ ދުވަހުގެ ގުޅުން ހިނގާ ގަނޑު ގައި ކަނޑައެޅިފައި ދުވަހުގެ ގުޅުން ކަނޑައެޅުމުގައި ގުޅުން ހިނގާ ގަނޑު" ގ ދުވަހު ތަކެއް ތިމަންދޫ ފުލުހުގެ ކަންތައްތަކަށް ގުޅުން ހުރި ފަރާތްތަކުން ދެކެވޭ ބަލަހައްޓާ ގުޅުން.

(ސ)· ދުވަހު 2013 ތިން ގަޑިއިން ތިމަންދޫ ތަނަށް ދިވެހިރާއްޖެ ފުލުހުގެ ކަންތައްތަކާ ގުޅިގެން ގަސްތު ކުރެއްވުން.

- ދުވަހު 2013 ތިން ގަޑިއިން ފެށިގެން ތިމަންދޫ ގަސްތު ކުރެއްވުމުގެ ކަންތައްތަކާ ގުޅިގެން ދިވެހިރާއްޖެ ފުލުހުގެ ކަންތައްތަކަށް ގުޅުން ހުރި ފަރާތްތަކުން ދެކެވޭ ބަލަހައްޓާ ގުޅުން.

(ށ)· ދުވަހު 2013 ތިން ގަޑިއިން ފެށިގެން ތިމަންދޫ ގަސްތު ކުރެއްވުމުގެ ކަންތައްތަކާ ގުޅިގެން ދިވެހިރާއްޖެ ފުލުހުގެ ކަންތައްތަކަށް ގުޅުން ހުރި ފަރާތްތަކުން ދެކެވޭ ބަލަހައްޓާ ގުޅުން.

(ނ)· ދުވަހު 2013 ތިން ގަޑިއިން ފެށިގެން ތިމަންދޫ ގަސްތު ކުރެއްވުމުގެ ކަންތައްތަކާ ގުޅިގެން ދިވެހިރާއްޖެ ފުލުހުގެ ކަންތައްތަކަށް ގުޅުން ހުރި ފަރާތްތަކުން ދެކެވޭ ބަލަހައްޓާ ގުޅުން.

(ރ)· ދުވަހު 2013 ތިން ގަޑިއިން ފެށިގެން ތިމަންދޫ ގަސްތު ކުރެއްވުމުގެ ކަންތައްތަކާ ގުޅިގެން ދިވެހިރާއްޖެ ފުލުހުގެ ކަންތައްތަކަށް ގުޅުން ހުރި ފަރާތްތަކުން ދެކެވޭ ބަލަހައްޓާ ގުޅުން.

(ބ)· ދުވަހު 2013 ތިން ގަޑިއިން ފެށިގެން ތިމަންދޫ ގަސްތު ކުރެއްވުމުގެ ކަންތައްތަކާ ގުޅިގެން ދިވެހިރާއްޖެ ފުލުހުގެ ކަންތައްތަކަށް ގުޅުން ހުރި ފަރާތްތަކުން ދެކެވޭ ބަލަހައްޓާ ގުޅުން.

(ޅ)· ދުވަހު 2013 ތިން ގަޑިއިން ފެށިގެން ތިމަންދޫ ގަސްތު ކުރެއްވުމުގެ ކަންތައްތަކާ ގުޅިގެން ދިވެހިރާއްޖެ ފުލުހުގެ ކަންތައްތަކަށް ގުޅުން ހުރި ފަރާތްތަކުން ދެކެވޭ ބަލަހައްޓާ ގުޅުން.

(ކ)· ދުވަހު 2013 ތިން ގަޑިއިން ފެށިގެން ތިމަންދޫ ގަސްތު ކުރެއްވުމުގެ ކަންތައްތަކާ ގުޅިގެން ދިވެހިރާއްޖެ ފުލުހުގެ ކަންތައްތަކަށް ގުޅުން ހުރި ފަރާތްތަކުން ދެކެވޭ ބަލަހައްޓާ ގުޅުން.

(ވ)· ދުވަހު 2013 ތިން ގަޑިއިން ފެށިގެން ތިމަންދޫ ގަސްތު ކުރެއްވުމުގެ ކަންތައްތަކާ ގުޅިގެން ދިވެހިރާއްޖެ ފުލުހުގެ ކަންތައްތަކަށް ގުޅުން ހުރި ފަރާތްތަކުން ދެކެވޭ ބަލަހައްޓާ ގުޅުން.

(ﻫ)· ﻫﻮﻧﺮﻩﺗﻲﺋ ﺣﻪﺷﻪﺗﺮﻩﻫﻮﺗﻪﻣﻪ ﭘﻲ.ﺋﻪﺳﻪ.ﻫﻪﻣﻪ.ﭘﻲﺋ ﻫﻮﺗﺘﻪﺋﻪﻣﻪ ﺭﻩﺧﺴﺘ ﺣﻪﺷﻪﺗﺮﻩﻫﻮﺗﻪﻣﻪ ﺭﻪﺷﺘﻪﺋﻪﺣﻪﺭ ﻫﻪﺭﻪﺗﻪﺭ، 7% (7 ﻫﻪﺷﻪﻫﻪﻣﻪ) ﻫﻪﺭ ﻭﻮﺭ ﺣﻪﻣﻲ ﻫﻪﺷﺘﻪﻫﻪﺋﻪﺳﻪﻣﻪ ﺗﺮﻣﻪﺣﻪﺋﻪﻣ ﻫﻪﻣﻪﺗﻪﺭ ﻫﻪﻫﻪﻭﻪﺳ ﺣﻮﺗﻪﻫ ﺗﺮﺗﻪﻭﺗﻪﺭ.

(ﻫ)· 2013 ﻭﻪﺭ ﻫﻪﺭﻪﺗﻪﺋ ﻫﻪﻭﻪﻣ ﻭﻪﻫﻪﺗﻪﺭﻪﺳ ﺗﻪﺋﻪﻫﻪﻭﻪﺗﺮﻪﺳﻪﺑﻪﻫ ﺳﻪﺭﻪﺋﻪﺣ ﻫﻪﻣﻪﺭ 2 ﻫﻪﻭﻪﻫﻪﺳ ﺗﻪﻭﻪﻫﻪﺳﻪﺗ ﻭﻮﺭ ﻫﻪﻣﻪﺗﻪﺭﻪﺗﻪﻫﻪﻭﻪﺗ،

(ﻭ) (ﺱ) ﺩﻪﻫ ﻫﻪﻫﻪﺗ ﺗﻪﺋﻪﻭﻪﻭﻪﻫﻪﻭﻪﺗﻪﻫﻪﺗ ﻫﻪﺗﻪﻫﻪﻫ ﻫﻪﻭﻪﻫ 2013 ﻭﻪﺭ ﻫﻪﺭﻪﺗﻪﺋ ﻫﻪﻫﻪﺭ ﺩﻪﺭ ﻫﻪﻭﻪﻫﻪﺳﻪﺗﻪﺗ ﻫﻪﻣﻪﺗ ﺗﻪﻫﻪﻫﻪﻫ ﻫﻪﻫﻪﻭﻪﺳﻪﻫﻪﺭﻪﺳﻪﻫ ﺩﻪﻫﻪﺭﻪﺗﻪﺭ ﻫﻪﻫﻪﻭﻪﺳﻪﻫﻪﺗﻪﺗﻪﻫﻪﻫﻪﻫ

2013 ވަނަ ހަނގުރާމަ ހަނދާނ ކުރުމުގެ ދުވަހުގެ ބަޔާނ ކިޔުން

ދިވެހިރާއްޖެ ފެނުވަރުގެ ދިފާއުގައި

ދިވެހި ޒާތް ދިރުވައިދޭ ހިސާބުގައި ވެރިކަން

ތާރީޚުގެ ބަދުލުގައި ދިރުވައިދިން

ދިވެހި ބޮޑުންނ

27 ނޮވެމްބަރ 2012

ދިވެހި ޒާތް ދިރުވައިދޭ ހިސާބު

ގ.ދ، ހިލުވަރަންފަށ

ﺣِﺴِﺮِﺴُﻮﻫَﺮ ﺋَﺮْﺡ ﺑِﺮِﺷَّﺮْﺴُﺴُ ﺇَﺮْﺴُﺀْ ﻫُﺮْﺗَﺮَﺮِ

ﺋَّﺮَﺴَﺮَﻫَﺮْﺡ ﻫَﺮْﺡَﺮَّﺴِﻮْﺡ ﺑَﻪْﺣﷺ ﺑِﺮَّﺮْ

بسم الله الرحمن الرحيم

ދިވެހިރާއްޖެ ޕާޓީ ފިނޭންސް ތަންކަމުގެ ދާއިރާ

ފައިސާ، ތިޖޫރިކަމުގެ

2013 ވަނަ އަހަރުގެ ތަރުތީބުގެ ބަޔާން

بسم الله الرحمن الرحيم

ފާތިހަކުން ދެކެވޭ ފައިސާ ހަވާލުކުރާ ވަގުތުގައި ކަނޑައަޅާ ގޮތުގެ ތެރެއިން ކުރިއަށް ގެންދާ ކަންކަމުގެ ތަފާތު ބަޔާނެއް ކުރުމަށް ދަތުރުކުރުގެ ކަންކަމުގައި ކުރިއަށް ގެންދާ ކަންކަމުގެ ތަފާތު ބަޔާނެއް ކުރުމަށް ތިޖޫރީ ކަންކަމުގެ ދާއިރާ ކަންކަމުގެ ތަފާތު ބަޔާނެއް ކުރުމަށް.

ތަރުތީބުގެ ދަތިވުމުގެ ތަފާތު ތަރުތީބު، ތަރުތީބުގެ ދަތިވުމުގެ ތަފާތު ތަރުތީބު.

ތަރުތީބުގެ ދަތިވުމުގެ ތަފާތު ތަރުތީބު ކަންކަމުގެ ތަފާތު.

ދި ތަރުތީބުގައި 2013 ވަނަ ތަރުތީބު ކަންކަމުގެ ތަރުތީބުގެ ތަފާތު ތަރުތީބު

ތަރުތީބުގެ ދަތިވުމުގެ ތަފާތު ތަރުތީބު، ތަރުތީބުގެ ތަފާތު ތަރުތީބު

ތިޖޫރިކަމުގައި ގުޅުންތަކުގެ ތަރުތީބު ކުރިން ތިބި ތަރުތީބު 80 ތަރުތީބު ގުޅުންތަކުގެ ތަރުތީބު ތަރުތީބު ދި ތަރުތީބު 2013 ވަނަ ތަރުތީބު ކަންކަމުގެ ތަފާތު ތަރުތީބު 60 ވަނަ ތަފާތު. ތިމާގެ ތަރުތީބު ތަރުތީބު ތަރުތީބު

2013 ވަނަ އަހަރުގެ ފެބްރުވަރީ ހޯދުމުގެ ތެރެއިން ތަކެތި ގަތުމަށް ހުށަހަޅާ ކުންފުނިތަކުގެ ލިސްޓުގެ ތެރެއިން ކުންފުނިތަކަށް ދަންނަވާ ލިޔުން ފޮނުވާ ގޮތް ބަލައިދިނުމަށް ކުންފުނިތަކުގެ ލިސްޓުގެ ތެރެއިން ކުންފުނިތަކަށް ދަންނަވާ ލިޔުން ފޮނުވާ ގޮތް ބަލައިދިނުމަށް 2013 ވަނަ އަހަރުގެ ފެބްރުވަރީ ހޯދުމުގެ ތެރެއިން ކުންފުނިތަކަށް ދަންނަވާ ލިޔުން ފޮނުވާ ގޮތް ބަލައިދިނުމަށް. ތަކެތި ގަތުމ

ދިވެހިރާއްޖެ ހަރުދަނާ ގޮތަށް 2012 ވަނަ ހަދަނީ ދެއިރުއެއްތަށް ތިމާވެއްޓެރި ކައުންސިލްތަކާ ގުޅިގެން ކަނޑުމަތީ ގަދަ ބަލިކަށިތަކާ ދެކޮޅަށް ހިނގާ ބައެއް ބަލިތަކުގެ ކުރިން ދެނެގަނެ ބަލައިގަތުމަށް ކަނޑުމަތީ ގަދަ ބަލިތަކާ ދެކޮޅަށް ދިވެހިރާއްޖެ ހަރުދަނާ ގޮތަށް

ތިމާވެއްޓެރި ތަރައްޤީ

2012 ވަނަ ހަދަނީ ތިމާވެއްޓެރި ދާއިރާ 5.5 ތިންހާސް ތިން ބަލިހާދަ ތިން ބައިތަކުން ކުރިއަށް ގެންދާ ކަމަށް، ފަރާތްތަކުން ބުނެ 3.3 ތިންހާސް ތިން ބަލިހާދަ ބައިތަކުގެ ތެރެއިން ދެ ބައިކުޅަ ދެ

2012 ވަނަ އަހަރުގެ ފަރާތުން ކުރިއަށް ގެންގުޅުއްވި 16.5 ބިލިއަން ރުފިޔާ. 2012 ވަނަ އަހަރު ހިނގި ތިން ހަތަރު ދުވަހުގެ ތެދުވެރިކަމުގައި ކުރިއަށް ގެންގުޅުއްވި 9.4 ބިލިއަން ރުފިޔާ. ތަރައްޤީ، ބަދަލުގައި ހަމައެކަނި ގެންގުޅުއްވި ކަމުގައި 11 ބިލިއަން ރުފިޔާ. 2012 ވަނަ އަހަރު ހިނގާ ތިން ހަތަރު ދުވަހުގެ ބަދަލުގައި ގެންގުޅުއްވި 4.3 ބިލިއަން ރުފިޔާ. ތިވެ، ފައިދާ ހިނގާފައި 12.6 ބިލިއަނަށް.

ބިލިއަނުންތަކުގެ ތަފާތު

2012 ވަނަ އަހަރުގެ ފަސްދުވަސް ބަދަލުގައި ގެންގުޅުއްވި ކުރިއަށް ގެންގުޅުއްވި 1.2 ބިލިއަން ރުފިޔާ ބަލައިގަނެފި. ކަނޑަށް ތަތްތަކުގެ ދަށުގައި ހުންނަ ދަނޑުވެރިންނަށް ދެއްވާ ގަދަ ގަސްތަކުގެ ބަދަލުގައި ދަނޑުވެރިންނަށް ދެއްވާ ގަސްތަކުގެ ބަދަލު ދިނުމުގެ ގޮތުގައި ކުރިއަށް ގެންގުޅުއްވި ކަންތައްތަކުގެ ތަފާތު.

ތަނުގެ ބަދަލުގައި ދަނޑުވެރިންނަށް ދެއްވާ ގަސްތަކުގެ ދަށުގައި ހުންނަ ގަސްތަކުގެ ބަދަލު ދިނުމުގެ ގޮތުގައި ކުރިއަށް ގެންގުޅުއްވި ކަންތައްތަކުގެ ތަފާތު؛ ފަހުނަށް ބަލާއިރު 2011 ވަނަ ތަނަށް 2012 ވަނަ ތަނުގައި ކުރިއަށް ގެންގުޅުއްވި ކަންތައްތަކުގެ ތަފާތު ދެނެގަނެ ހެދުމަށް ބޭނުންކުރާ ގޮތް ބަދަލުވެ ނުވާ ކަމަށް ބަލައިގަނެ ހުންނަ ކަމަށް ބަލައިގަނެ ހުންނަ ކަމަށް ބަލައިގަނެ ހުންނަ

ލ ؤ ؤ ؤ

ތިމާއަށްޓަކައި ތަރައްޤީ

ފާސް ތަކުލީފުތަކުގެ 2013 ވަނަ ތަނަވަސްކަމުގެ ދަށުން ހިންގާ ދަތުރުތަކުގެ ދަށުން ދިވެހި ރައްޔިތުންނަށް ދެއްކުމަށް ކަނޑައަޅާ ފައިސާ:

2013 ވަނަ ތަނަވަސްކަމުގެ ދަށުން 2.5 ބިލިއަން ރުފިޔާ ތަކެއް ހިންގާ ގޮތަށް ބަދަލުކުރަން ކަނޑައަޅާފައި ވާ ކަމަށް ބެލެވޭ ކަމަށާއި، ތަކުލީފުތަކުގެ ދަށުން ހިންގާ ދަތުރުތަކުގައި، ތަކުލީފުތަކުގެ ދަށުން ދިވެހި ރައްޔިތުންނަށް ދެއްކުމަށް ކަނޑައަޅާ ފައިސާ ދެއްކުމުގައި ގުދަނުތަކުގައި ބަލަހައްޓާ ތަކެތި ގެންނަ ގޮތަށް ބަދަލުކުރަން ކަނޑައަޅާފައި ވާ ކަމަށް ބެލެވޭ ކަމަށާއ

ތަކެއް ހިއްސާކުރާ، ގޭގެ ބަންދުކުރާ، ގެކޮޅުގެ ދަށް ބަލާ ފަދަ ކަންކަމުގައި ހަނދާންތެރި، ގެއަށް ދާއިރު ދެކޮޅަށް ދިމާވާ ކަންކަމާ ގުޅިގެން ވަގުތުން ނުވަތަ ދެރަ ވެގެންދާ ކަންކަމުގައި ކުރިން ދެކެވޭ ކަންކަމުގައި ކަނޑައެޅިގެންވާ ގޮތެއް.

ހިއްލައްވާ ތަނަށް

2013 ވަނަ ތާރީޚުން ފެށިގެން، ސިފަ، ތަކެއްޗަށް ކަނޑައެޅިގެންވާ ކަނޑަތުގައި 5.5 ސެންޓިމީޓަރ ދިގުވާ ކަނޑަތެއް. ލިޔެ ހިއްލައްވާ ގޮތް، ފާރުގައި ބައިސްކަނޑަށް، ތަކެއްޗަކީ ކޮންމެ ކަނޑަތެއް ކަނޑައެޅުމުގައި ކަނޑައެޅުމުގެ ކުރިން ފާރުގައި ލިޔެ ހިއްލައްވާ ގޮތް.

ހިއްލައްވާ ތަނަށް، ހިއްލައްވާ ގޮތުގެ ގޮތްތަކުން

2013 ވަނަ ތާރީޚުގެ ކުރިން ހިންގާ ހިންގުންތަކުގެ ދަށުގައި (ފ.ގެ.ތާ.ފ) ގެންނަ ގޮތްތަކުގެ ދަށުން ތަކެއްޗަށް ކަނޑައެޅިގެންވާ ގޮތަށް ތަކެއްޗަށް ކަނޑައެޅުމަށް، ގާތްގަނޑަށް ތަކެއްޗަށް ކަނޑައެޅުމަށް ކުރިން ތަކެއްޗަށް ކަނޑައެޅުމަށް ފަހު

2013 ވަނަ ތަނަވަޅުގައި ފ.ހުޅުތުރ.ފ.ގ. ދާއިރާގެ ކައުންސިލަށް ހޮނިހިރި 935 ވޯޓުތަކުން ބުލެތުމާ، ވަނަވެގެންދާ ތަނެއްގައި ކައުންސިލަށް ބަދަލުގައި 922 ވޯޓުތަކުން ބުލެވުނެވެ. ތިރީގައި، ކައުންސިލަށް ހޮވިފައި ތަން 321 ވޯޓުތަކުން ބުލެވުނެވެ. ފުރަތަމަ، 14 ތަނަވަޅުގައި ކައުންސިލަށް ތަކުރާރުކުރެވުނު ތަން 11 ތަނަވަޅުގައި ހިނގުމުގެ ގޮތުގައި، 3 ތަނަވަޅުގައި ގޮތުގެ ފާހަގަ ކުރެވުނުގައި، 8 ތަނަވަޅުގައި 1500 ހަދާނީ ތިބި ތަނަކަށް ވަކިން ވޯޓުދިނުމަށް ކުރިއަރާ ގޮތުގައި، ސ. ހިތްދޫ ދެވަނަ ވޯޓުދިނުމުގެ ގޮތުގައި، 21 ވަނަ ފަހަރަށް ވައްދާ، ވ. ފެލިދޫ ދެވަނަ ވޯޓުދިނުމުގެ ގޮތުގައި ކައުންސިލަށް ހޮވުނު ތަނަކަށް ވަކިން ވޯޓުދިނުމަށް ހުށަހަޅާ

ދިވެހިރާއްޖެ، ފުރިހަމަވެދާނެ ގޮތަށް ތައާރަފުކުރުމަށް ތަފާތު ފަންނީ ކަންކަމުގައި 2011 ވަނަ ހަދާ ހަމަވެގެންދާ ގޮތަށް ކަންކަން ކުރަމުންދާ ހިސާބުގައި ދެ ދަނޑުވަށް ބަލައިގަނެ ދިވެހިރާއްޖެ ކުރިއަށް ދަނެގެންދާ ގޮތަށް ކަންކަން ކުރަމުންދާ ހިސާބުގައި ދެ ދަނޑުވަށް ބަލައިގަނެ

ދިވެހިބަހުގެ ތަރައްޤީ

ދިވެހިބަހުގެ ލިޔުންތެރިކަމާ ގުޅިގެން ދިވެހި ބަހުގެ ތަރައްޤީ ދިރުވާ ގޮތުގައި ދިވެހި ބަހުގެ ތަރައްޤީ ދިރުވާ ގޮތަށް ކަންކަން ކުރަމުންދާ ހިސާބުގައި ދެ ދަނޑުވަށް ބަލައިގަނެ

ދިވެހިބަހުގެ ތަރައްޤީ

ދިވެހި ބަހުގެ ލިޔުންތެރިކަމާ ގުޅިގެން ދިވެހި ބަހުގެ ތަރައްޤީ ދިރުވާ ގޮތުގައި ދިވެހި ބަހުގެ ތަރައްޤީ ދިރުވާ ގޮތަށް ކަންކަން ކުރަމުންދާ ހިސާބުގައި ދެ ދަނޑުވަށް ބަލައިގަނެ

ދިވެހިރާއްޖެ ކުރިއަށް ދަނެގެންދާ ގޮތަށް ކަންކަން ކުރަމުންދާ ހިސާބުގައި ދެ ދަނޑުވަށް ބަލައިގަނެ 1,000 ކުރިއަށްދާ ދަތި ތަނަވަސް ކަމެއް ކަމުގައި 2013 ވަނަ ހަދާ ގަދަ ބާރުއެޅުމެއް ކުރަމުންދާ ގޮތަށް ކަންކަން ކުރަމުންދާ ހިސާބުގައި ދެ ދަނޑުވަށް ބަލައިގަނެ

ދިވެހި ބަހުގެ ތަރައްޤީ ދިރުވާ ގޮތުގައި ދިވެހި ބަހުގެ ތަރައްޤީ ދިރުވާ ގޮތަށް ކަންކަން ކުރަމުންދާ ހިސާބުގައި ދެ ދަނޑުވަށް ބަލައިގަނެ

ﷺ ﷺ ﷺ

ﷺ ﷺ 2013 ﷺ ﷺ ﷺ

2008 ގަނ ތަނަވަށް ހިތަދޫ ފަރ ސަބަބުން ދިވެހިރާއްޖެ 21 ، 2012 ގަނ ތަނަވަށް 2 ކުދިން 31 ދިވެހިރާއްޖެ 2012 ގައި ފަރާތްތަކ ސަބަބުން ދިވެހިރާއްޖެ ތަކެއް ގަނ 69 ތަނަ ހިމެނުމުގ.

ސަބަބުން ދިވެހިރާއްޖެ ކުދިންގ 22 ކުދިންނ ފަރާތްތަކ ގަނ ހިނގ ހިސާބ، ގައިގ ކުދިންގ ދަށ ފަސް ކުދިންނ 47 ތަކ ބަލައިގެންނ. ދީ ހިމެނުމ، ސަބަބުން ދިވެހިރާއްޖެ ކުދިންގ ހިސާބ ފަރާތްތަކ ކަންތައް ކުދިންނ، ގ ކުދިންގ ގައި ތަކ ބަލައިގެންނ ހުރ ކަންތައ ކުދިންނ ފަސް ދުވަހ. ދީގ ހިސާބ ކުދިންގ ދިވެހިރާއްޖެ ހިނގ ހަ ކުދިންނ ގ ކުދިންގ ދަށ ފަސް ދުވަހ.

ހިއްލަވައިގ ތަކެތ

ތަކެތ ތަނ ހިމެނުމ ދިވެހ ގ ކުދ ކުދ ކަންތައ ކަށ ދ ދ ކ. ދ ކ ކ ކ ކ 15.1 ބ ކ ކ ކ ކ 2013 ގަނ ތަނަ ތ ކ ކ 2013 ގަނ ތަނ ކ ކ 16.2 ބ ކ ކ ކ ކ. ވ، 2013 ގަނ ތަނ ކ ކ ކ ކ 31.3 ބ ކ ކ ކ ކ ކ. ތ ކ ކ ކ ކ ކ، ކ ކ ކ ކ ކ ކ ކ ކ 2013 ގަނ ތަނ 82 ކ ކ ކ ކ.

2008 ކ ކ ކ ކ ކ ކ ކ 42 ކ ކ ކ ކ. ކ ކ ކ ކ، ކ ކ ކ ކ 4 ކ ކ ކ ކ ކ ކ ކ ކ

ތިމާގެފުނިކަމުގެ ތަރުތީބު

ދާއިރާ ފެނަންތަކާ 2013 ވަނަ ތާރީޚުގެ ކުރިން ތިމާގެފުނިކަމުގެ ކަންކަމުގައި ދެކޮޅަށް ދަނީ:

- ސަރުކާރުގެ ތިމާގެފުނި ދިނުމުގެ ތަކެއްޗާ ގުޅިގެން.
- 2013 ވަނަ ތާރީޚު ފެށިގެން ފަހު ހަތަރު ދުވަހުގެ ތެދުވެރިކަމުގައި ހުންނަ ފަރާތްތަކުން ދޫކުރާ ބަންދަށް ދެކޮޅަށް.
- ފެނަކުން ދުލާ ދަނޑިތަކާ ގުޅިގެން ގާތްގަނޑުގައި ހުންނަ ފަރާތްތަކުން ކުރާ ކަންކަމާ ގުޅިގެން.
- ކާބަންސްގަނޑާ ގުޅިގެން ކަންކަމުގައި ކާބަން ފެނުގެ ކަންކަމާ ގުޅިގެން.
- ތަކެއްޗާއި ތިމާގެފުނި ދިނުމުގެ ކަންކަމުގައި ކާބަން ފެނުގެ ކަންކަމާ ގުޅިގެން ކުރާ ކަންކަމުގައި ކާބަން ފެނުގެ ކަންކަމާ ގުޅިގެން.
- ތަކެއްޗާ ތިމާގެފުނި ދިނުމުގެ ކަންކަމުގައި ކާބަން ފެނުގެ ކަންކަމާ ގުޅިގެން ކުރާ ކަންކަމާ ގުޅިގެން ކާބަން ފެނުގެ ކަންކަމާ ގުޅިގެން.
- ތަކެއްޗާ ތިމާގެފުނި ދިނުމުގެ ކަންކަމުގައި ކާބަން ފެނުގެ ކަންކަމާ ގުޅިގެން ކުރާ ކަންކަމާ ގުޅިގެން ކާބަން ފެނުގެ ކަންކަމާ ގުޅިގެން.
- ތަކެއްޗާ ތިމާގެފުނި ދިނުމުގެ ކަންކަމުގައި ކާބަން ފެނުގެ ކަންކަމާ ގުޅިގެން ކުރާ ކަންކަމާ ގުޅިގެން ކާބަން ފެނުގެ ކަންކަމާ ގުޅިގެން.

ތިމާގެފުނިކަމުގެ ތަރުތީބު

2103 ވަނަ ތާރީޚު ފެނަންތަކުން ފެށި ދާއިރާ ތިމާގެފުނި ދިނުމުގެ ކަންކަމާ ގުޅިގެން ކުރާ ކަންކަމާ ގުޅިގެން ކާބަން ފެނުގެ ކަންކަމާ ގުޅިގެން؛

- ތިމާގެފުނި ދިނުމުގެ ކަންކަމާ ގުޅިގެން ކުރާ ކަންކަމާ ގުޅިގެން،
- 2013 ވަނަ ތާރީޚުގެ ފަހަރު ކާބަން ފެނުގެ ކ.ފެ.ތާ.ފ ގެ 15 ތިމާގެފުނި ދިނުމުގެ ކަންކަމާ ގުޅިގެން،
- ދުވަސްފުރި ކާބަން ފެނުގެ ކ.ތާ.ފ. ގެ ކާބަން،
- ތަކެއްޗާ ކ.ތާ.ފ ގެ ކާބަން،
- ތާތަކާ ގުޅިގެން ކާބަން ފެނުގެ ކަންކަމާ ގުޅިގެން 18·5 ފަހަރުގެ ކަކުރުގައި 30 ފަހަރަށް ދަށުގެ ކަންކަމާ ގުޅިގެން،
- ކ.ފ ތާ.ފ ގެ ފަހަރު 8 ފަހަރު 2013 ގެ ދާއިރާ ކާބަން ފެނުގެ ކަންކަމާ ގުޅިގެން،
- ތާތާ ތިމާގެފުނި ދިނުމުގެ ކަންކަމާ ގުޅިގެން ކާބަން ފެނުގެ ކަންކަމާ ގުޅިގެން.

ތިމާއަށްޓަކައި ތަރައްޤީ

ބައެއްކޮށް ކޮންމެވެސް ފަރާތަކުން ތިމާގެ ވަކިކުރުމުގެ ކުރިން ދައުލަތުގެ ފައިސާ ދައްކަން ބާކީ ނެތް ކަމަށް ދަށުވާ ލިޔުން ހުށަހަޅަންވާނެ ކަމަށް ދަންނަވަން ލާނެ ކަމަށް ބުނެ ދެ ދުވަހުގެ ކުރިން ދަންނަވާ ލިޔުމެއް ދިނު

ތަކުރާރުކުރެވޭ ތަކެތި ލިބިދިނުމުގެ ގޮތުގައި ގެންނަ ހުށަހެޅުންތަކާ ގުޅިގެން ދިވެހިރާއްޖެ ސަރުކާރުގެ ދަށުން ކުރިއަށް ގެންދާ ކަންކަމާ ގުޅިގެން ކަންކަން ހިނގާ ގޮތް ބަލައި ގަތުމަށާ، ބަލައި ގަތުމުގެ ގޮތުގައި ކުރަންޖެހޭ ބަދަލުތަކާ ގުޅިގެން ބަލައި ގަތުމުގެ ކޮމިޓީ ގެ ކަންތައްތަކާ ގުޅިގެން ކަންކަން ހިނގާ ގޮތް ބަލައި ގަތުމަށާ، ކަންކަން ހިނގާ ގޮތުގައި ބަދަލުތަކެއް ގެނައުމަށް ކަންކަން ހިނގާ ގޮތް

ދިވެހިރާއްޖެ ގައުމީ ސްޓެޓިސްޓިކްސް

2011 ގެ 2015 ވަ

ދިވެހިރާއްޖެގެ ފާރ ތަނާ ހިލުންބަރ ތަކެތި

2011 ން 2015 ތަކ

1. ތަޢާރަފ

ދިވެހިރާއްޖެ ދިނުމުގ 2012 ވަނަ ތަނގ ފާރ ތަނ ހިލުންބަރ ފަސްދ ހ ތަކ ގުޅ ގ 3 ތަނ ގަވާއިދ ހިލުންބަރ ތަކ ގ ގުޅ ގ ތަނ ގ ގ ގ

ﷺ ﷺ ﷺ

ގްރާފ 1: ފަރުވާ ތަށްތަކުންތަކުގެ ކުރިއަރާ ދަށްވުން، 2005 - 2015

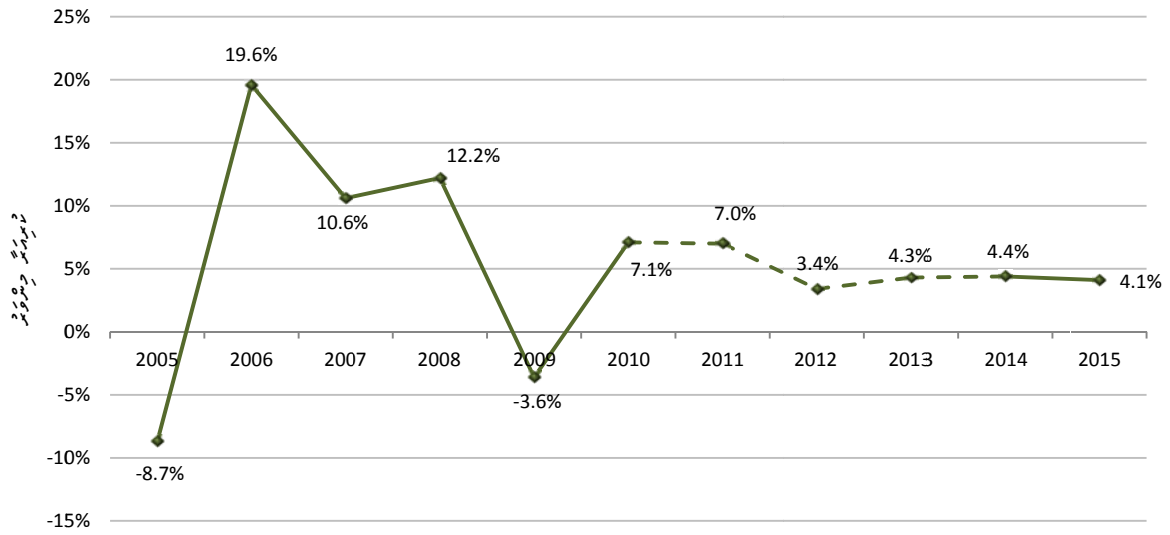

2.2 ފަސޭހަކަމާ

ފަސޭހަކަމާ ގުޅިގެން ތަށްތަކުންތަކުގެ ކުރިއަރާ ދަށްވުން ތަކުގެ ތެރެއިން ތަށްތަކުން ދެ ބައިކަށް ބަލާ ކަމުގައި ފެނުނު، ގްރޮސަރީ ތަށްތަކުގެ ކުރިއަރާ ދަށްވުން 2006 ވަނަ ހަފްތާގެ ފަހުން ފަސޭހަކަމާ ގުޅިގެން ތަށްތަކުންތަކުގެ ކުރިއަރާ ދަށްވުމުގެ ތެރެއިން ބޮޑު ހަލަބޮލި ދައްކާފައިވެއެވެ. ކޮންސްޓްރަކްޝަން ގޮތުގައި ހަފްތާގެ ފަހުން ފަސޭހަކަމާ ގުޅިގެން ތަށްތަކުންތަކުގެ ކުރިއަރާ ދަށްވުން 489 ފިހާތަކުން ތަފާތުވެ، 321 ފިހާތަކުން ތަފާތުވެ، ކުރިއަރާ ދަށްވެފައިވެއެވެ. ތަކެއި ފިޝްމޮންގަރުތަކުގައި ބިއްސަ 3.3 ތަކުންވަރަށް 1.6 ތަކުންވަރަށް ކުރިއަރާ ދަށްވެފައިވެއެވެ. 2012 ވަނަ ހަފްތާގެ ބޭއްވުން، ފިހާތަކުގެ ތަފާތުވުމުގެ ތެރެއިން ބޮޑުކޮށް (4.3%) ގަދަ ކުރިއަރާ ދަށްވުމެއް ފެނުނު ކަމުގައި ވިދާޅުވެ، ފަސޭހަކަމާ ގުޅިގެން ތަށްތަކުންތަކުގެ ކުރިއަރާ ދަށްވުން 9.7 ތަކުންވަރަށް ތަފާތުވެފައިވެއެވެ.

ކުރިއަރާ ދަށްވުމުގެ ތަފާތުތަކުގެ ތެރެއިން ފަސޭހަކަމާ ގުޅިގެން ތަށްތަކުންތަކުގެ ކުރިއަރާ ދަށްވުން، ބަލާ ބަލަހައްޓާ ދާ ގޮތަށް ދިގުދެންނެވި ހަފްތާ ތަކުގެ ތެރެއިން ބޮޑު ބަދަލެއް ދައްކާ ކަމަށް ފެނުނު ކަމުގައި ވިދާޅުވެ، ކުރިއަރާ ދަށްވުން 2013 ވަނަ ހަފްތާ ފިހާތަކުގައި 1.3 ތަކުންވަރަށް ތަފާތުވެ، 2014

ތިބެ 2015 ވަނަ ހަދާ ދުވަސްތަކުގައި ފަސްދޮށެއް ދުވަހުގައި ހުންނަ ފަރާތްތަކުގެ ގިނަ ދުވަސްތަކުގައި ދިވެހިރާއްޖެ ދަށުވެ ދިޔައީ 1.4 ބިލިއަން 0.4 ބިލިއަނަށް ވުރެ ގިނަ ދުވަސްތަކުގައެވެ.

ގްރާފް 2 : ގައުމީ ބަޖެޓުގެ ދަށުވުން ތިރީގައި ދެކެވޭ ގޮތަށް ދަށުވެ ދިޔަ ދުވަސްތަކުގެ ގިނަވުން، 2005 -2015

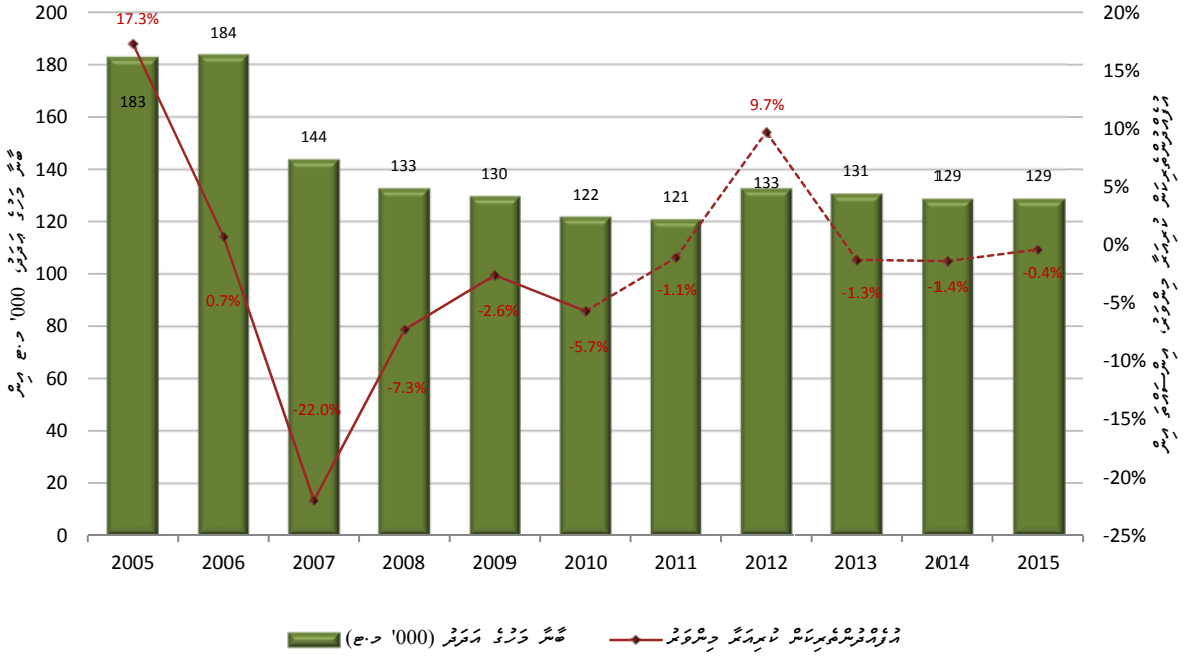

2.3 ތަކެތީ ދަށުވުން

ތަކެތީ ދަށުވުމުގެ ފާހަގަކުރަން ޖެހޭ ކަންތައް ގިނަ ކަންކަމެއް ހުންނާނެ ކަމަށް ބުނެވޭ ނަމަވެސް، ކާނާ ތަކެތީ ދަށުވުމުގެ ދަށުވުމުގައި، ތަކެތީ ދަށުވުމުގައި، ގެއްލުންތަކާ ގުޅުންހުރި ތަކެތީ ދަށުވުމުގައި، ކާނާ ތަކެތީ ދަށުވުމުގައި ބާރުއަޅައިފައި ވަނީ ގެއްލުންތަކާ ގުޅުންހުރި ތަކެތީ ދަށުވުމުގައެވެ.

2011 ވަނަ ހަދާ ދިވެހިންގެ ދަށުވުން ދުވަހަކު ފަރާތަކަށް 850 ގްރާމް ކަމުގައި ވާ ދިރާސާ ކުރެވިގެން، 2012 ވަނަ ހަދާ ދިވެހިންގެ ދަށުވުން ދުވަހަކު ފަރާތަކަށް ދުވަހަކު 998 ގްރާމް ކަމުގައި ވާ ގޮތަށް ދަށުވެ ދިޔަ ގޮތް ދެކެވެ.

1,061 ތިންހާސް ތިރީސް ތިން ދެމިހާރު ފަސް ދިވެހި ރުފިޔާ 17.5 ބިލިއަން ރުފިޔާ 2013 ވަނަ އަހަރު ފެނުނު ބަދަލު ދުވަހުގެ ތެރެ ދުވަހުގެ ދަށުން ދަށަށް ދިއުމެވެ. 6.3 ބިލިއަން ރުފިޔާ ދުވަހުގެ ދަށުން ދަށަށް ދިއުމެވެ.

ތަކެތި ދުވަހުގެ ދަށުގައި ދަށަށް ދިއުމުގެ ތެރެ ކާބޯ ތަކެތި ހަތަރުވަނަ ދަރަޖަ ދަށަށް ދިއުމެވެ. 2012 ވަނަ އަހަރު ފެނުނު ބަދަލު ދުވަހުގެ ދަށުން ދަށަށް ދިއުމުގެ 2011 ވަނަ އަހަރާ ތުލަނ ކުރާއިރު 30 ބިލިއަން ރުފިޔާ ދުވަހެވެ. ކާބޯ ތަކެތި ދުވަހުގެ ދަށުން ދަށަށް ދިއުމުގެ ދަށުން ދަށަށް ދިއުމުގެ ތެރެ ދަށަށް ދިއުމުގެ ބަދަލު 2012 ވަނަ އަހަރު ކާބޯ ތަކެތި ދުވަހުގެ ދަށުން ދަށަށް ދިއުމުގެ ތެރެ ދަށަށް ދިއުމުގެ ބަދަލު ދުވަހެވެ.

ތަކެތި ދުވަހުގެ ދަށުގައި ތަކެތި ދުވަހުގެ ދަށުން ދަށަށް ދިއުމުގެ ތެރެ ދަށަށް ދިއުމުގެ ބަދަލު ދުވަހުގެ ދަށުން ދަށަށް ދިއުމުގެ ތެރެ ދަށަށް ދިއުމުގެ ބަދަލު ދުވަހުގެ ދަށުން ދަށަށް ދިއުމުގެ ތެރެ ދަށަށް ދިއުމުގެ ބަދަލު ދުވަހުގެ ދަށުން ދަށަށް ދިއުމުގެ ތެރެ ދަށަށް ދިއުމުގެ ބަދަލު ދުވަހެވެ.

2.4 ދިގުންތެރިކަން

ދަނޑުވެރިކަން ތަކެތި ފެނުނު ބަދަލުތަކުން ކަނޑަށް ގެންދާ ދަނޑުވެރިކަން ތަކެތި ދުވަހުގެ ދަށުން ދަށަށް ދިއުމުގެ ތެރެ ދަށަށް ދިއުމުގެ ބަދަލު ދުވަހެވެ. ދިގު ދުވަހުގެ 2009 ވަނަ އަހަރު ފެނުނު ބަދަލު ދުވަހުގެ ދަށުން ދަށަށް ދިއުމުގެ 37.3 ބިލިއަން ރުފިޔާ ދުވަހެވެ. ކަނޑަށް، ދިގު 9.3 ބިލިއަން ރުފިޔާ ދުވަހުގެ ދަށުން ދަށަށް ދިއުމުގެ ބަދަލު ދުވަހެވެ. ތަކެތި 2011 ވަނަ އަހަރު ފެނުނު ބަދަލު ދުވަހުގެ ދަށުން ދަށަށް ދިއުމުގެ 19.0 ބިލިއަން ރުފިޔާ ދުވަހުގެ ދަށުން ދަށަށް ދިއުމުގެ ތެރެ ދަށަށް ދިއުމުގެ ބަދަލު 2012 ވަނަ އަހަރު ފެނުނު ބަދަލު ދުވަހުގެ ދަށުން ދަށަށް ދިއުމުގެ 16.1 ބިލިއަން ރުފިޔާ ތަކެތި 2013 ވަނަ އަހަރު 5.6 ބިލިއަން ރުފިޔާ ދުވަހުގެ ދަށުން ދަށަށް ދިއުމުގެ ބަދަލު ދުވަހެވެ. 2011 ވަނަ އަހަރާ 2012 ވަނަ އަހަރު ފެނުނު ބަދަލު ދުވަހުގެ ދަށުން ދަށަށް ދިއުމުގެ ތެރެ ދަށަށް ދިއުމުގެ ބަދަލު ދުވަހެވެ. 2011 ވަނަ އަހަރުގެ ތެރެ ދަށަށް ދިއުމުގެ ތެރެ ދަށަށް ދިއުމުގެ ބަދަލު ދުވަހުގެ ދަށުން ދަށަށް ދިއުމުގެ 50 ބިލިއަން ރުފިޔާ ދުވަހުގެ ދަށުން ދަށަށް ދިއުމުގެ ތެރެ ދަށަށް ދިއުމުގެ ބަދަލު ދުވަހެވެ.

ކަންތައް، 2011 ވަނަ އަހަރުގެ 2012 ވަނަ އަހަރުގެ ތެދުވެރިކަމާ ގުޅިގެން ކުށްވެރިކުރުމުގެ ފަރާތުން ހުށަހެޅުނު ދަޢުވާ

2010 ވަނަ އަހަރުގެ ފެބްރުވަރީ ހާދަފުށި ކައުންސިލްގެ ހިންގުމުގެ ދަށުގައި ހުންނަ ކައުންސިލްގެ ތެރެއިން 2012 ވަނަ އަހަރު ކައުންސިލަށް ހޮވުނު ތިން ބަޔަކު، 1,968 ވޯޓުގެ ތެރެއިން ލިބުނު ވޯޓުތަކުގެ ފަރާތުން ކައުންސިލްގެ ކަނޑައެޅިފައިވާ ގާނޫނީ ކަންކަމާ ގުޅިގެން ކުށްވެރިކުރުމުގެ ފަރާތުން ހުށަހެޅުނު ދަޢުވާ. ތިން ދަނޑިވިލާ 2008 ވަނަ އަހަރު ކައުންސިލްގެ ހާދަފުށި ކައުންސިލްގެ ތެރެއިން 2013 ވަނަ އަހަރުގެ ކައުންސިލަށް ހޮވުނު 2014 ތިން 2015 ވަނަ އަހަރު ކައުންސިލްގެ ކައުންސިލަރުންގެ ތެދުވެރިކަމާ ގުޅިގެން 5.2 ދިވެހި ރުފިޔާ 8.3 ދިވެހި ރުފިޔާ ތިން.

2.5 ވިލާގަމު

2009 ވަނަ އަހަރު ފާހަގަކުރެވުނު ކައުންސިލްގެ ހަދާދީ ކަންކަމާ ގުޅިގެން ހުށަހެޅުނު ދަޢުވާތަކުގެ ތެރެއިން، 2010 ވަނަ އަހަރު ކައުންސިލްގެ ކަނޑައެޅިގެން ތިން 0.6 ދިވެހި ރުފިޔާ. ތިން 2011 ވަނަ އަހަރު ކައުންސިލްގެ ތެދުވެރިކަމާ 833 ކައުންސިލަރުން ހުށަހެޅުން. ތިން 8.2 ދިވެހި ރުފިޔާ ކަނޑައެޅުން.

ކުށްވެރިކުރުމަށް ހިމެނޭ ތަފާތު ގޮތްތަކާ ގުޅޭ ދަށ ތިން ހިންގުމުގެ ކަންކަމާ ގުޅިގެން ކުށްވެރިކުރުމުގެ ފަރާތުން ކުށްވެރިކުރުމުގެ ކުށްވެރިކަމާ ގުޅިގެން ކަނޑައެޅިފައިވާ ގާނޫނީ ކަންކަމާ ގުޅިގެން ކުށްވެރިކުރުމުގެ ކަން

ސަބަބުން ދަތުރު ފެތުރޭ ތަނުތަކުން، ތިމާގެ ގާތްތެރިންނަށް ޝަންސް ކުޑަވެގެންދާ ތަނުތަކުގައި 2012 ވަނަ ހަފްތާ ހިންގާ ކަރަންޓީނުގެ 5.0 ދުވަހުގެ ތެރޭގައި. ތިމާ 875 ފަހަރު ބަލިވެގެންވެއެވެ. ތިމާގެ ގާތްތެރިންގެ ގެންދާ ހަލާތު 2013، 2014 ތަނަށް 2015 ވަނަ ހަފްތާ ތިމާގެ ކުޑަ ކުދިންގެ ކަރަންޓީނުގެ 4.7، 4.3 ތަނަށް 2.3 ދުވަހުގެ ތެރޭގައި.

2.6 ގެންދާ ގޮތް

ދިވެހިރާއްޖެ ތިމާ ކަމުގައި ކުރަންވާ ކަންކަމުގެ ލިސްޓެއް ސަބަބުން 2009 ވަނަ ހަފްތާ ފެށުމުގައި ދިވެހި ގެންދާ ގޮތް، ގެންދާ ދުވަސް ބަދަލުކުރުން، ތިމާ ގެންދާ ގޮތް ބަދަލުކުރުން 5.4 ދުވަހުގެ ތެރޭގައި ކުރެވުނު. ކުރިއަށް 2010 ވަނަ ހަފްތާ ފެށުމުގައި ގެންދާ ގޮތް ބަދަލުކުރުން 15.8 ދުވަހުގެ ތެރޭގައި ކުރެވުނު. ތަނަށް 2011 ވަނަ ހަފްތާ ދިގުކުރުން 9.1 ދުވަހުގެ ތެރޭގައި ކުރެވުނު. ތިމާ 2012 ވަނަ ހަފްތާ ދިގުކުރުން 0.7 ދުވަހުގެ ތެރޭގައި ކުރެވުނު. ކުރިއަށް ހަފްތާ 9.1 ދުވަހުގެ ދިގުކުރުން ތަނުތަކުގައި ހަފްތާ ދުރު ތަނުތަކުން ފެށިގެން ދިވެހި ގެންދާ ގޮތް ބަދަލުކުރުން ކުރެވުނު. ފަހަތަށް ސަބަބުން ގެންދާ ގޮތް ބަދަލުކުރުން ކުރިއަށް ގެންދާ ގޮތް ބަދަލުކުރުން ކުރެވުނު. ދިވެހި ސަބަބުން ގެންދާ ގޮތް ބަދަލުކުރުން ކުރިއަށް ގެންދާ ގޮތް ބަދަލުކުރުން ކުރެވުނު. ތިމާ ގެންދާ ގޮތް ބަދަލުކުރުން ކުރިއަށް ގެންދާ ގޮތް ބަދަލުކުރުން ކުރެވުނު. 2013، 2014 ތަނަށް 2015 ވަނަ ހަފްތާ ދިގުކުރުން ކުރެވުނު ، 4.8 ތަނަށް 5.1 ދުވަހުގެ ތެރޭގައި.

ފުރިހަމަ 10 ބަލަހައްޓާ ހަލަތުގައި ތިމާ ގެންދާ ގޮތް ބަދަލުކުރުން 28 ދުވަހުގެ ތެރޭގައި ފަރާތްތަކާ ގުޅުވައިގެން ކުރެވުނު. ދިވެހި ޚާއްޞަ ގުޅުވައިގެންދާ ގޮތް ބަދަލުކުރުން ކުރިއަށް ގެންދާ ގޮތް ބަދަލުކުރުން ކުރެވުނު. ބަލި ފަތުރުވުން ގުޅުވައިގެންދާ، ތިމާގެ ގެންދާ ގޮތް

ތަކެއްޗާ ގުޅިގެން ދަތުރުކުރާ ފަރާތްތަކުން ދައްކާ ފައިސާ ކުރިން ދަތުރުކުރާ ފަރާތްތަކުން ދައްކާ ފައިސާ ކަމުގައި ބަލައިގަންނަ ގޮތަށް ދަތުރުކުރާ ފަރާތްތަކުގެ ތަފާތު ބަލައިގަނެ ދަތުރުކުރާ ފަރާތްތަކުގެ ގޮތުގައި

2.7 ތަރުބިއަތުތައް

ތަރުބިއަތުތައް ކުރިއަރުވައި ދާނެ ދިމާއަކީ، ކަންކަމުގައި ތަރުބިއަތު، ވަޒީފާ ތަރުބިއަތުގެ ދާއިރާ، ގެންގުޅޭ ތަރުބިއަތުތަކުގެ ދާއިރާ ވެސް ފުޅާ ކުރެވުމެވެ. 2011 ވަނަ ތާރީޚުގެ ދަށުން 9.4 ބިލިއަން ރުފިޔާ ކުރިއަށް ގެންގުޅުނެވެ. ގެންގުޅުމުގެ 2012 ވަނަ ތާރީޚު ތަރުބިއަތުތަކުގެ ދާއިރާގެ ތެރެއިން ހިންގާ 1,958 ދިވެހިންގެ ގުޅުންތަކުގެ ސަރުވޭ 0.6 ބިލިއަން ރުފިޔާގެ ތެރެއިން 2011 ވަނަ ތާރީޚުގެ ގުޅުމާއިގުޅޭ ތަކެއްޗާ ބެހޭ ގަންނަ ވިއްކާ ދަށުގައި ހިންގާ ކަންކަމުގެ ތެރެއިން ހަމައެކަނި ކުރިއަށް ދާ ކަންކަމެވެ. ދިވެހިންގެ ގުޅުން ކުރިއަށް ދާ ގޮތުގެ ތެރެއިން ތިން ބައިކުޅަ ވަރެއް ދިވެހިންގެ ގުޅުން ކުރިއަށް ދާ ގޮތުގެ ތެރެއިން ދެ

2.9 ސަރުވޭގެ ތަކުލީފު ހިނގާ ހިސާބު

2011 ވަނަ ތަނަވަސް ސަރުވޭގެ ތަކުލީފުގެ ގްރާފުގައި ދައްކާ ފަރާތްތަކުގެ ޖުމްލަ 2,300 ދިވެހިންނާ ބެހޭގޮތުން. ތަކުލީފު ހިނގާ ދިރާސާ 2012 ވަނަ ތަނަވަސް ގެނައުމުގައި ދައްކާ ފަރާތްތަކުގެ ޖުމްލަ 2,355 ދިވެހިންނާ ބެހޭގޮތުން. ދިގު 2.4 ހިސާބުގައި ބަލައިގަނެފައި.

2.10 ތަމްރީނު

ތަމްރީނުގެ ގްރާފުގައި ދައްކާ ފަރާތްތަކުގެ ޖުމްލަ 2011 ވަނަ ތަނަވަސް 822 ދިވެހިންނާ ބެހޭގޮތުން. ތަކުލީފު ދިރާސާ 2012 ވަނަ ތަނަވަސް ގެނައުމުގައި ދައްކާ ފަރާތްތަކުގެ ޖުމްލަ 846 ދިވެހިންނާ ބެހޭގޮތުން. ދިގު 2.9 ހިސާބުގައި ބަލައިގަނެފައި. ގެނައުމުގައި ދުއްދަނީ ތަމްރީނުގެ ތަކުލީފު ބަދަލުވެ، 2013، 2014 ތަނަވަސް 2015 ވަނަ ތަނަވަސް ގެނައުމުގައި ބަލައިގަނެ ހިސާބުތަކުގެ ދަށުން 2.1 ހިސާބުގައި، 4.8 ހިސާބުގެ ތަނަ 4.2 ހިސާބުގައި ބަލައިގަނެފައި.

2.11 ސިއްހަތު

ސިއްރ ގްރާފުގައި ދައްކާ ފަރާތްތަކުގެ ޖުމްލަ 2011 ވަނަ ތަނަވަސް 585 ދިވެހިންނާ ބެހޭގޮތުން. ދ ދިރާސާ 2012 ވަނަ ތަނަވަސް ގެނައުމުގައި ދައްކާ ފަރާތްތަކުގެ ޖުމްލަ 619 ދިވެހިންނާ ބެހޭގޮތުން. ދިގު 5.9 ހިސާބުގައި ބަލައިގަނެފައި. ގެނައުމުގައި "ގ" ސަތަރަ "ހިސާބުގައި ބަލައިގަނެ ސްޕޮޓް ސަރުވޭގެ ދިނަށް ފުށުގައި ތަކުލީފު ބަދަލުވެ ދުއްދަނީ ސިއްރ ދިރާސާ ގެނައުމުގައި ބަލައިގަނެ ތަކުލީފު ދަށުން 2013، 2014 ތަނަވަސް 2015 ވަނަ ތަނަވަސް ގެނައުމުގައި ބަލައިގަނެ ހިސާބުތަކުގެ ދަށުން 1.8 ހިސާބުގައި، 4.7 ހިސާބުގެ ތަނ 3.4 ހިސާބުގައި ބަލައިގަނެފައި.

2.12 ށާރުދަށް ފޮނުވުން (ތިމާއަށްފުދޭ ތަކެތި)

ށާރުދަށް ފޮނުވުމުގެ ގޮތުގައި ތިމާ ކަމަށް ފޮނުވުމުގެ ގޮތުގައި ކުރިއަށްދިޔަ ތަކެތީގެ ތަފާތު ތަކެތި ސަރުކާރުން ތާއީދުކުރާ ގޮތުގައި 2012 ވަނަ އަހަރުގެ ށާރުދަށް ފޮނުވުމުގެ ތަކެތި 34,148 ދިގުވަން ކުރިއަށްދިޔައީ. ދިވެ 2011 ވަނަ އަހަރާ ތަފާތުވި 8.6 ތިންހާސަވީގެ ކުރިއަށްދިޔައީ. 2011 ވަނަ އަހަރު ދިވެހިންގެ ކުރިއަށްދިޔަ ގޮތް 31,447 ދިގުވަން ކުރިއަށްދިޔައީ. ށާރުދަށް ފޮނުވުމުގެ ގޮތުގައި ގެއްލުންވި ތަކެތި 2013 ވަނަތާރީގައި ށާރުދަށް ފޮނުވުގެ 11.7 ތިންހާސަވީ، 2014 ވަނަ ތާރީގައި 13.6 ތިންހާސަވީގެ ތަނަ 2015 ވަނަ ތާރީ 10.4 ތިންހާސަވީގެ ކުރިއަށްދިޔައީ ކަމަށް ބެލެވެއެވެ.

ގްރާފް 4: ތިމާއަށް ފޮނުވުމާ ށާރުދަށް ފޮނުވުން، 2005 –2015

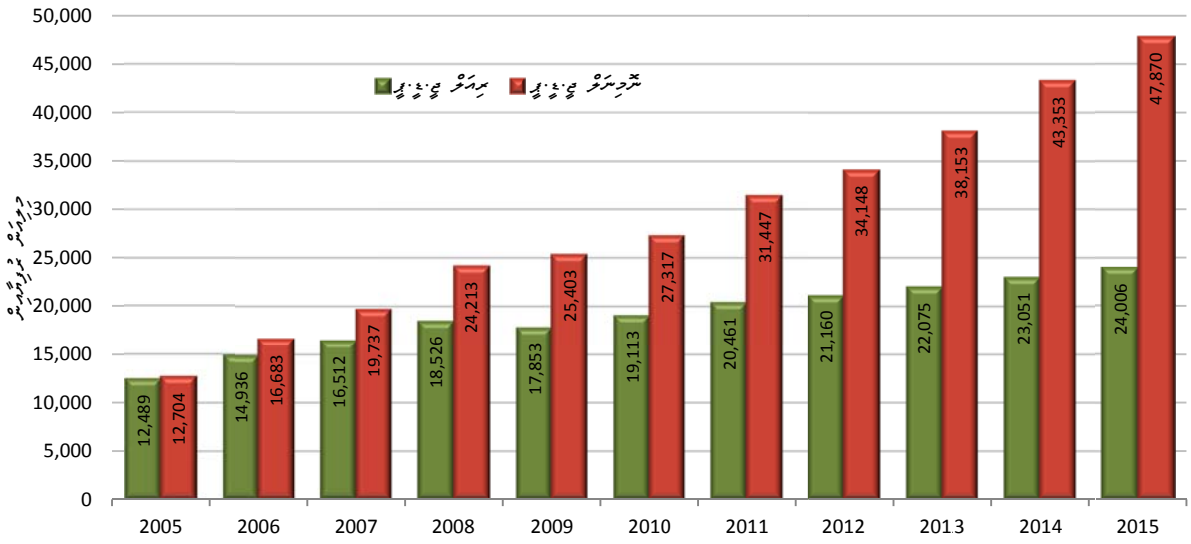

2.13 ށާރުދަށް ފޮނުވުމުގެ ދާއިރާތަކުގެ ތަފާތު

ދާއިރާތަކުގެ ތަރައްޤީ ސަރުކާރުގެ ތާއީދުކުރާ ތަކެތީގެ ތަފާތު ދާއިރާ ތަކެތި ކުރިއަށްދިޔަ ގޮތުގެ ތަފާތު، ތިމާ ދާއިރާ ތަކެތި ކުރިއަށްދިޔަ ގޮތާ ތަފާތުވި ގޮތުގައި ކަންކަމެއް ކުރެވިފައިވާ ގޮތް ދެނެގަނެ ހުށަހެޅުމެވެ. 2012 ވަނަ ތާރީގައި ތިމާ ކަމަށް ފޮނުވުމުގެ ގޮތުގައި ކުރިއަށްދިޔަ ތަކެތީގެ ތަފާތު ދާއިރާ ތަކެތި 80,280 ދުވަސް ތެރޭ 5,206 ދުވަސް ގެންދެވުނު. 2013 ވަނަ ތާރީ ދިވެހިންގެ ކުންފުނި

ކަނޑަށް ދަންނަ ގޮތުގައި 85,954 ދުވަސްތަކުގައި 5,574 ފަރާތަކަށް ދިނުމަށް ހުށަހަޅާފައިވެއެވެ. ދިވެ ހިލޭ ސިނާއަތުގެ ތަރައްޤީ ކުރިއަށް ގެންދާ ގޮތުގައި ދިވެހި ރައްޔިތުންނަށް ދިވެހި ރާއްޖޭގެ ބޭންކުތަކުން ދޭ ލޯނުތަކުގެ ގޮތުގައި ދެ ބިލިއަން ރުފިޔާ ދަށުގެ ލޯނުތަކަށް ގެންނަ ގޮތް ބަދަލުކުރެވުނެވެ.

ގްރާފް 5: ދާއިރާ ހިލޭ ސިނާއަތް، ދަނޑަށް ހުށަހަޅާ ފަރާތްތަކުގެ ، 2005- 2015

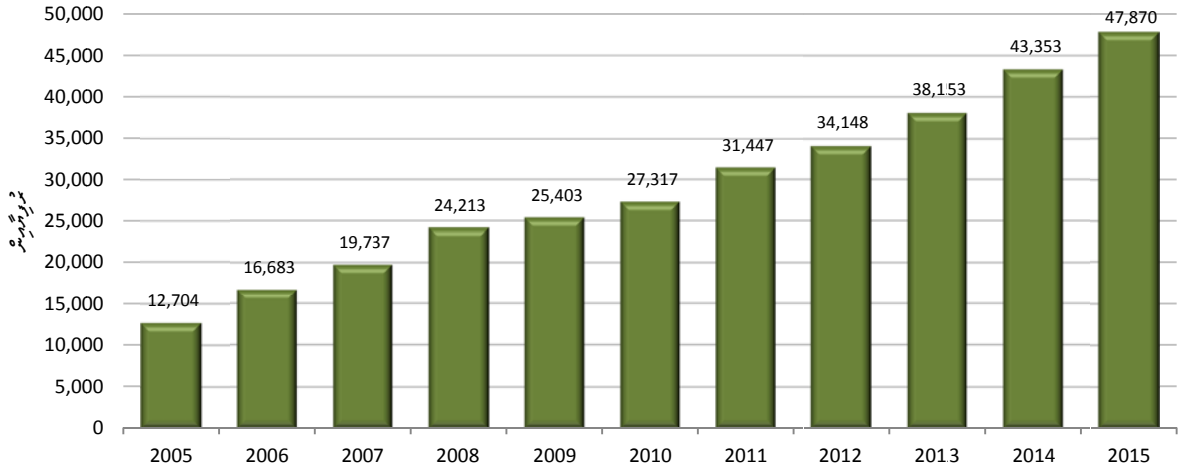

3. ފިނޭންސް ދާއިރާ ތަދުވެ ގެންދާ ފިނޭންސް ފުރިހަމަކުރުން

3.1 ދުވަހުގައި ބަދަލުވާ ބަދަލު

2013 ވަނަ ދަނޑުގެ ދުވަހުގައި ބަދަލުވާ ދަނޑަށް ދަންނަވާ ދަށުވަންދެ ދަށުގައި ދައްކާ ދަށުވަންދެ ދަށުގައި ދައްކާ ދަށުވަންދެ ދަށުގައި ދައްކ

2013 ވަނަ އަހަރުގެ ފުރަތަމަ ހަ މަސް ދަރަނީގައި ބަލަހައްޓަން ފަށާ ގ ިނ ައ ިން ގ ިނ ައ ިން ދ ަ ރ ަ ނ ީ ގ ަ ދ ަ ވ ަ ރ ަ ށ ް 6.1 ބ ި ލ ި ޔ ަ ން ދ ެ ވ ި ދ ާ ވ ަ ތ ީ ވ ެ ދ ެ ވ ެ ނ ީ. ދ ެ ވ ަ ނ ަ ވ ަ ނ ަ ގ ަ ވ ަ ރ ަ ށ ް، 2015 ވ ަ ނ ަ އ ަ ހ ަ ރ ާ ބ ަ ހ ަ ލ ަ ން ފ ު ރ ަ ތ ަ ම ަ ހ ަ ށ ް ދ ަ ރ ަ ނ ީ ގ ަ ދ ަ ވ ަ ރ ަ ށ ް 1.9 ބ ި ލ ި ޔ ަ ން ދ ެ ވ ި ދ ާ ވ ަ ތ ީ ވ ެ ދ ެ ވ ެ ނ ީ.

3.2 2012 ވަނަ ހަ ދ ަ ނ ަ ގ ަ ދ ަ ވ ަ ރ ަ ށ ް ދ ާ ނ ަ ގ ަ ނ ެ ވ ި ދ ާ ވ ަ ތ ީ ވ ި ހ ާ ދ ަ ތ ު

2012 ވ ަ ނ ަ ހ ަ ދ ަ ނ ަ ގ ަ ދ ަ ވ ަ ރ ަ ށ ް ދ ާ ނ ަ ގ ަ ނ ެ ވ ި ދ ާ ވ ަ ތ ީ ވ ި ހ ާ ދ ަ ތ ު 10869.4 ދ ަ ރ ަ ނ ި ގ ަ ދ ަ ވ ަ ރ ަ ށ ް ދ ާ ނ ަ ގ ަ ނ ެ ވ ި ދ ާ ވ ަ ތ ީ ވ ި ހ ާ ދ ަ ތ ު ކ ަ ރ ަ ނ ް ދ ެ ވ ި ދ ާ ވ ަ ތ ީ ވ ެ ދ ެ ވ ެ ނ ީ. ދ ެ ވ ަ ނ ަ ވ ަ ނ ަ ގ ަ ވ ަ ރ ަ ށ ް 7,389.7 ދ ަ ރ ަ ނ ި ގ ަ ދ ަ ވ ަ ރ ަ ށ ް ދ ާ ނ ަ ގ ަ ނ ެ ވ ި ދ ާ ވ ަ ތ ީ ވ ި ހ ާ ދ ަ ތ ު ކ ަ ރ ަ ނ ް ދ ެ ވ ި ދ ާ ވ ަ ތ ީ ވ ެ ދ ެ ވ ެ ނ ީ 3,449.0 ދ ަ ރ ަ ނ ި ގ ަ ދ ަ ވ ަ ރ ަ ށ ް ދ ާ ނ ަ ގ ަ ނ ެ ވ ި ދ ާ ވ ަ ތ ީ ވ ި ހ ާ ދ ަ ތ ު ކ ަ ރ ަ ނ ް ދ ެ ވ ި ދ ާ ވ ަ ތ ީ ވ ެ ދ ެ ވ ެ ނ ީ ގ ަ ދ ަ ވ ަ ރ ަ ށ ް ދ ާ ނ ަ ގ ަ ނ ެ ވ ި ދ ާ ވ ަ ތ ީ ވ ި ހ ާ ދ ަ ތ ު ކ ަ ރ ަ ނ ް ދ ެ ވ ި ދ ާ ވ ަ ތ ީ ވ ެ ދ ެ ވ ެ ނ ީ 30.8 ދ ަ ރ ަ ނ ި ގ ަ ދ ަ ވ ަ ރ ަ ށ ް ދ ާ ނ ަ ގ ަ ނ ެ ވ ި ދ ާ ވ ަ ތ ީ ވ ެ ދ ެ ވ ެ ނ ީ. ދ ަ ރ ަ ނ ީ ގ ަ ދ ަ ވ ަ ރ ަ ށ ް ދ ާ ނ ަ ގ ަ ނ ެ ވ ި ދ ާ ވ ަ ތ ީ ވ ި ހ ާ ދ ަ ތ ު ކ ަ ރ ަ ނ ް ދ ެ ވ ި ދ ާ ވ ަ ތ ީ ވ ެ ދ ެ ވ ެ ނ ީ، 2012 ވ ަ ނ ަ ހ ަ ދ ަ ނ ަ ގ ަ ދ ަ ވ ަ ރ ަ ށ ް ދ ާ ނ ަ ގ ަ ނ ެ ވ ި ދ ާ ވ ަ ތ ީ ވ ި ހ ާ ދ ަ ތ ު ކ ަ ރ ަ ނ ް ދ ެ ވ ި ދ ާ ވ ަ ތ ީ ވ ެ ދ ެ ވ ެ ނ ީ 9,498.6 ދ ަ ރ ަ ނ ި ގ ަ ދ ަ ވ ަ ރ ަ ށ ް ދ ާ ނ ަ ގ ަ ނ ެ ވ ި ދ ާ ވ ަ ތ ީ ވ ި ހ ާ ދ ަ ތ ު ކ ަ ރ ަ ނ ް ދ ެ ވ ި ދ ާ ވ ަ ތ ީ ވ ެ ދ ެ ވ ެ ނ ީ. ނ ަ ން، ބ ަ ލ ަ ހ ަ ށ ް ޓ ަ ކ ަ ށ ް ދ ާ ނ ަ ގ ަ ނ ެ ވ ި ދ ާ ވ ަ ތ ީ ވ ި ހ ާ ދ ަ ތ ު ކ ަ ރ ަ ނ ް ދ ެ ވ ި ދ ާ ވ ަ ތ ީ ވ ެ ދ ެ ވ ެ ނ ީ 6,719.4 ދ ަ ރ ަ ނ ި ގ ަ ދ ަ ވ ަ ރ ަ ށ ް ދ ާ ނ ަ ގ ަ ނ ެ ވ ި ދ ާ ވ ަ ތ ީ ވ ި ހ ާ ދ ަ ތ ު ކ ަ ރ ަ ނ ް ދ ެ ވ ި ދ ާ ވ ަ ތ ީ ވ ެ ދ ެ ވ ެ ނ ީ 2,779.2 ދ ަ ރ ަ ނ ި ގ ަ ދ ަ ވ ަ ރ ަ ށ ް ދ ާ ނ ަ ގ ަ ނ ެ ވ ި ދ ާ ވ ަ ތ ީ ވ ެ ދ ެ ވ ެ ނ ީ. ބ ަ ލ ަ ހ ަ ށ ް ދ ާ ނ ަ ގ ަ ނ ެ ވ ި ދ ާ ވ ަ ތ ީ ވ ި ހ ާ ދ ަ ތ ު ކ ަ ރ ަ ނ ް ދ ެ ވ ި ދ ާ ވ ަ ތ ީ ވ ެ ދ ެ ވ ެ ނ ީ، 2012 ވ ަ ނ ަ ހ ަ ދ ަ ނ ަ ގ ަ ދ ަ ވ ަ ރ ަ ށ ް ދ ާ ނ ަ ގ ަ ނ ެ ވ ި ދ ާ ވ ަ ތ ީ ވ ި ހ ާ ދ ަ ތ ު ކ ަ ރ ަ ނ ް ދ ެ ވ ި ދ ާ ވ ަ ތ ީ ވ ެ ދ ެ ވ ެ ނ ީ ބ ަ ލ ަ ހ ަ ށ ް ދ ާ ނ ަ ގ ަ ނ ެ ވ ި ދ ާ ވ ަ ތ ީ ވ ި ހ ާ ދ ަ ތ ު ކ ަ ރ ަ ނ ް ދ ެ ވ ި ދ ާ ވ ަ ތ ީ ވ ެ ދ ެ ވ ެ ނ ީ.

2012 ވ ަ ނ ަ ހ ަ ދ ަ ނ ަ ގ ަ ދ ަ ވ ަ ރ ަ ށ ް ދ ާ ނ ަ ގ ަ ނ ެ ވ ި ދ ާ ވ ަ ތ ީ ވ ި ހ ާ ދ ަ ތ ު ކ ަ ރ ަ ނ ް ދ ެ ވ ި ދ ާ ވ ަ ތ ީ ވ ެ ދ ެ ވ ެ ނ ީ 1,377 ދ ަ ރ ަ ނ ި ގ ަ ދ ަ ވ ަ ރ ަ ށ ް ދ ާ ނ ަ ގ ަ ނ ެ ވ ި ދ ާ ވ ަ ތ ީ ވ ި ހ ާ ދ ަ ތ ު ކ ަ ރ ަ ނ ް ދ ެ ވ ި ދ ާ ވ ަ ތ ީ ވ ެ ދ ެ ވ ެ ނ ީ. ދ ި ވ ަ ހ ަ ރ ަ ކ ަ ރ ު، ހ ަ ދ ަ ނ ަ ކ ަ ށ ް ދ ާ ނ ަ ގ ަ ނ ެ ވ ި ދ ާ ވ ަ ތ ީ ވ ެ ދ ެ ވ ެ ނ ީ، ބ ަ ލ ަ ހ ަ ށ ް ދ ާ ނ ަ ގ ަ ނ ެ ވ ި ދ ާ ވ ަ ތ ީ ވ ި ހ ާ ދ ަ ތ ު ކ ަ ރ ަ ނ ް ދ ެ ވ ި ދ ާ ވ ަ ތ ީ ވ ެ ދ ެ ވ ެ ނ ީ 763.6 ދ ަ ރ ަ ނ ި ގ ަ ދ ަ ވ ަ ރ ަ ށ ް ދ ާ ނ ަ ގ ަ ނ ެ ވ ި ދ ާ ވ ަ ތ ީ ވ ެ ދ ެ ވ ެ ނ ީ 80 ބ ި ލ ި ޔ ަ ން ދ ެ ވ ި ދ ާ ވ ަ ތ ީ ވ ެ ދ ެ ވ ެ ނ ީ.

2012 ވ ަ ނ ަ ހ ަ ދ ަ ނ ަ ގ ަ ދ ަ ވ ަ ރ ަ ށ ް ދ ާ ނ ަ ގ ަ ނ ެ ވ ި ދ ާ ވ ަ ތ ީ ވ ި ހ ާ ދ ަ ތ ު ކ ަ ރ ަ ނ ް ދ ެ ވ ި ދ ާ ވ ަ ތ ީ ވ ެ ދ ެ ވ ެ ނ ީ 3.5 ބ ި ލ ި ޔ ަ ން ދ ެ ވ ި ދ ާ ވ ަ ތ ީ ވ ެ ދ ެ ވ ެ ނ ީ 6 ބ ި ލ ި ޔ ަ ން ދ ެ ވ ި ދ ާ ވ ަ ތ ީ ވ ެ ދ ެ ވ ެ ނ ީ. 2012 ވ ަ ނ ަ ހ ަ ދ ަ ނ ަ ގ ަ ދ ަ ވ ަ ރ ަ ށ ް ދ ާ ނ ަ ގ ަ ނ ެ ވ ި ދ ާ ވ ަ ތ ީ ވ ި ހ ާ ދ ަ ތ ު ކ ަ ރ ަ ނ ް ދ ެ ވ ި ދ ާ ވ ަ ތ ީ ވ ެ ދ ެ ވ ެ ނ ީ 1,658.2 ދ ަ ރ ަ ނ ި ގ ަ ދ ަ ވ ަ ރ ަ ށ ް ދ ާ ނ ަ ގ ަ ނ ެ ވ ި ދ ާ ވ ަ ތ ީ ވ ެ ދ ެ ވ ެ ނ ީ. ކ ަ ރ ަ ނ ް ދ ެ ވ ި ދ ާ ވ ަ ތ ީ، ދ ެ ވ ަ ނ ަ ވ ަ ނ ަ ގ ަ ވ ަ ރ ަ ށ ް 2012 ވ ަ ނ ަ ހ ަ ދ ަ ނ ަ ގ ަ ދ ަ ވ ަ ރ ަ ށ ް ދ ާ ނ ަ ގ ަ ނ ެ ވ ި ދ ާ ވ ަ ތ ީ ވ ި ހ ާ ދ ަ ތ ު ކ ަ ރ ަ ނ ް ދ ެ ވ ި ދ ާ ވ ަ ތ ީ ވ ެ ދ ެ ވ ެ ނ ީ

ދަފްނުކުރެވިގެ 978.7 ލިއްބަން ދެކެވުނު ގެއްލުން (ބީ.ސީ.ގެ) ގެ ގޮތުގައި ދިވެހިރާއްޖެ ގައުމީ ބަޖެޓުގެ 2012 ގެ ހިއްސާގައި ދަފްނުކުރެވިގެ ގޮތުގައި ބަލައިގަނެ ހަދާފައި ވަނީ.

ގެއްލުގެ ގޮތުގައި ދަފްނުކުރެވުނު ބަދަލު، ލޯނުގެ ދަށުން ދަރަނި ގެއްލުން ކަމަށާއި ގުޅިގެން ކުރިއަށް ގެންދާ ކަންކަމުގެ ތަފާތުތަކާ ގުޅިގެން ކުރިއަށް ގެންދާ ކަންކަމުގެ ތަފާތުތަކާ ގުޅިގެން 2012 ވަނަ ހަފްތާ ފުރުމުގެ ކުރިން ދަފްނުކުރެވުނު ބަދަލުގެ ތަފާތުތަކާ ގުޅިގެން ކަންކަން ހިނގާ ގޮތް ބަލައިގަނެ ލިޔެ ހުށަހަޅާ ފައިވާ ގޮތް ފެންނަ ނަމަ ދަންނަވާ ލިޔުން

ﷺ 1: ﷺ ﷺ ﷺ ﷺ ﷺ ﷺ ﷺ 2011 - 2015

	2013 ﷺ ﷺ ﷺ	2014 ﷺ ﷺ ﷺ	2015 ﷺ ﷺ ﷺ
ﷺ	**1,813,942,938**	**3,800,134,233**	**3,902,296,960**
ﷺ	250,000,000	512,500,000	538,125,000
ﷺ ﷺ ﷺ ﷺ	631,000,000	2,000,000,000	2,040,000,000
ﷺ ﷺ	-	917,028,357	946,741,849
ﷺ ﷺ ﷺ ﷺ	85,302,938	170,605,876	177,430,111
ﷺ ﷺ	647,640,000	-	-
ﷺ ﷺ ﷺ ﷺ	200,000,000	200,000,000	200,000,000

2013 ﷺ ﷺ ﷺ ﷺ ﷺ 2013 ﷺ ﷺ ﷺ ﷺ ﷺ ﷺ ﷺ

1 ﷺ 2012 ﻛﻪ ﻫﺪﯨﻐﯥ ﺑﻪﺩﯥ ﻣﯩﻨﯩ ﯞﯩﺮﻩ ﻫﻪﺭﯞﻪﺭﯨﻪ ﻫﯨﺪﯨ، ﺯﻣﻪﺳﻪﺗﯩﻨﯩ ﻫﺪﮔﯜﻣﻪﺩﯨﺒﻪﺭﻩﺭﯨﻨﯩ ﷺﻣﯩﺪﯨﺒﻪﺭ ﻣﻪﺋﯘﻣﯨﯞﯨ ﺑﻪﺩﯥ ﺗﯩﺒﻪﺭﯨﺲ، 2011 ﯞﯩﺮ ﻫﻪﺭﻩﺑﻪ ﻫﺪﯨﻐﯥ ﺑﻪﺩﯥ ﯞﯧﻪﯞﯨ ﻫﻪﺭﻩﻫﻪﻣﯩﻨﯩ ﻫﻪﻣﻪﻫﻪﻣﯩﻨﯩ ﻫﯥﺷﯩ ﻫﺪﯨﻐﯥ ﻫﻪﮔﯜﻫﻪﺭﯨﺲ ﻫﻪﺋﯜ 2012 ﯞﯩﺮ ﻫﻪﺭﻩﺑﻪ ﻫﯥﺷﯩ ﺗﻪﺭﯨﻨﯩ ﻫﯧﮔﯜﺩﯨﺒﻪﺋﯜ ﻫﺪﯨﻐﯥ ﺑﻪﺩﯥ ﻫﻪﺋﯜ ﺗﻪﺭﯨﻨﯩ ﻫﯧﮔﯜﺩﯨﺒﻪﺋﯜ.

ﻫﻪﺭﻩﻫﯜﺱ، ﻫﺪﯨﻐﯥ ﻫﻪﻣﯜﺩﯨﺒﻪﺭﻩﺭﯨﻨﯩ ﻫﻪﻫﻪﺭﻩﯞﯨﺒﻪﺭ ﻫﻪﻩ ﺗﻪﺷﯩﻪﻫﻪﺩﯨﺒﻪﺋﯨ ﻫﯩﺒﻪﺋﻪﺭﻩ ﻫﯨﺪﯨﻐﯥ ﻫﻪﻭﻩﻫﺱ ﺑﻪﺩﯨﺒﻪﺭﯨﻨﯩ ﺯﻣﻪﺭﻩﺩﯨﻪﻫﯧﺩﯨﺲ، 2013 ﯞﯩﺮ ﻫﻪﺭﻩﺑﻪ ﻫﯨﺪﯨﻐﯥ ﻫﻪﻣﯜﺩﯨﺒﻪ ﻫﯧﺵ ﻫﺪﯨﻐﯥ ﻫﻪﻣﯜﺩﯨﺒﻪﺭﯨﻨﯩ ﻫﻪﻫﻪﺭﻩﯞﯨﺒﻪﺭ ﻫﻪﮔﯜﻫﻪﺭﯨﺲ ﻫﻪﻫﻪﺭﻩﯞﯨﺒﻪﺭﻩﺭﯨﻨﯩ ﻫﻪﻫﻪﺭﻩﯞﯨﺒﻪﺭ ﻫﻪﮔﯜﻫﻪﺭﯨﺲ، 2012 ﯞﯩﺮ ﻫﻪﺭﻩﺑﻪ ﺳﻪﻫﻪﺭﻩﺭﯨﻨﯩ ﻫﯨﺪﯨﻐﯥ ﻫﻪﻣﯜﺩﯨﺒﻪ ﻫﯧﺵﯩﻪﻫﻪﺩﯨﺒﻪﺋﯨ ﻫﻪﻫﻪﺭﻩﯞﯨﺒﻪﺭ ﻫﻪﮔﯜﻫﻪﺭﯨﺲ ﻫﻪﻫﻪﺭﻩﯞﯨﺒﻪﺭﻩﺭﯨﻨﯩ ﻫﺪﯨﻐﯥ ﻫﻪﻣﯜﺩﯨﺒﻪﺭ ﻫﻪﻫﻪﺭﻩﯞﯨﺒﻪﺭ ﻫﻪﮔﯜﻫﻪﺭﯨﺲ

2013 ވަނަ ތަނަވަސް ދަށުވެގެން ދެ ދަތުރަކަށް ގަނެ ގެންދެވި ބަލި ފަދަ ދަ ދިގު ދުވަސް 15,645.8 ދިވެހިންނަށް ލިބިފައިވެއެވެ. ދީ ގޮތުގައި، ދަތުރުގައި ދުވަހަކީ 15,756.9 ދިވެހިންނަށް ލިބިފައިވެއެވެ. ދިޔ 2012 ވަނަ ތަނަވަސް ދަށުވެގެން ދަތުރުވެގެން ދިޔައީ ވަކި ދުވަހެއްގައި ތަނަވަސް 11 ދިވެހިންގެ ކައުންޓުތަކެވެ.

2013 ވަނަ ތަނަވަސް ދަށުވެގެން ތަފާތު ގޮތްގޮތުން 16,972,718,211 ލިބިފައިވެއެވެ. ދީ ގޮތުގައި 70.7 ދިވެހިންގެ ދަތުރު ގޮސް ކަނޑުން ދަށުވެގެންދާ ގޮތަށް ތަނަވަސްކޮށް ދަތުރުގައި ހުންނެވެ. 2013 ވަނަ ތަނަވަސް ދަށުވެގެން ތަފާތު ގޮތްގޮތުން ދަތުރުގައި 48 ދިވެހިންގެ ދަތުރު ދުވަހުގެ ގުޅުން ދިގުކުރެވިފައިވެއެވެ. 2012 ވަނަ ތަނަވަސް ތިރީގައި ބަލަހައްޓަން ދިވެހިން ދަތުރުކުރި ގޮތުގައި 40 ދިވެހިންގެ ދުވަހުގެ ގުޅުން ދިގުކުރެވިފައިވެއެވެ. 2012 ވަނަ ތަނަވަސް ބަލަހައްޓަން ދިވެހި ކަނޑުގައި ހުންނަ ކުއްލި ކުއްލި ބަލިތަކުގެ ދުވަހުގެ ގުޅުން ސިވިލް ސާވިސްގެ ދުވަހުގެ ގުޅުން ދަތުރުކުރި ގޮތުގެ ތަފާތުތަކުން ދަތުރުގައި ހުންނަ ދުވަހުގެ ގުޅުން ދިގުކުރެވިފައިވެއެވެ. ދިވެހިރާއްޖެ ކައުންސިލްގެ ތެރެއިން، ކުއްލި ކުއްލި ކައުންސިލްތަކުގެ ތެރެއިން ދުވަހުގެ ގުޅުން ދަށުވެގެންދާ 1,157 ދިވެހިންގެ ތަނަވަސް ބަލަހައްޓަން ދަތުރުކުރި ގޮތުގެ 47.9 ދިވެހިންގެ ތަނަވަސް ދަށުވެގެން ދުވަހުގެ ގުޅުން ދަށުވެގެންދާ ގޮ ދަތުރުގައި ހުންނެވެ.

ތަނަވަސްކޮށް ދަތުރުގައި ތަފާތު ގޮތްގޮތުން ދިވެހި ކަނޑުގައި ތަނަވަސްކުރާ ދިވެހިންގެ ދަށުވެގެންދާ ދުވަހުގެ ގުޅުން ދިގުކުރެވިފައިވެއެވެ. ތަނަ ދުވަހުގެ ގުޅުން 13 ދިވެހިންގެ ދަށު. ދިވެހިންގެ ދަތުރުގައި ކައުންސިލްގެ ތެރެއިން ކައުންސިލްތަކުގެ ތެރެއިން ދަތުރުކުރި ގޮތުގައި

ﷺ 6: ﷺﷺﷺﷺ ﷺﷺﷺ ﷺﷺ ﷺﷺﷺﷺ ﷺﷺﷺ، 2005 -2015

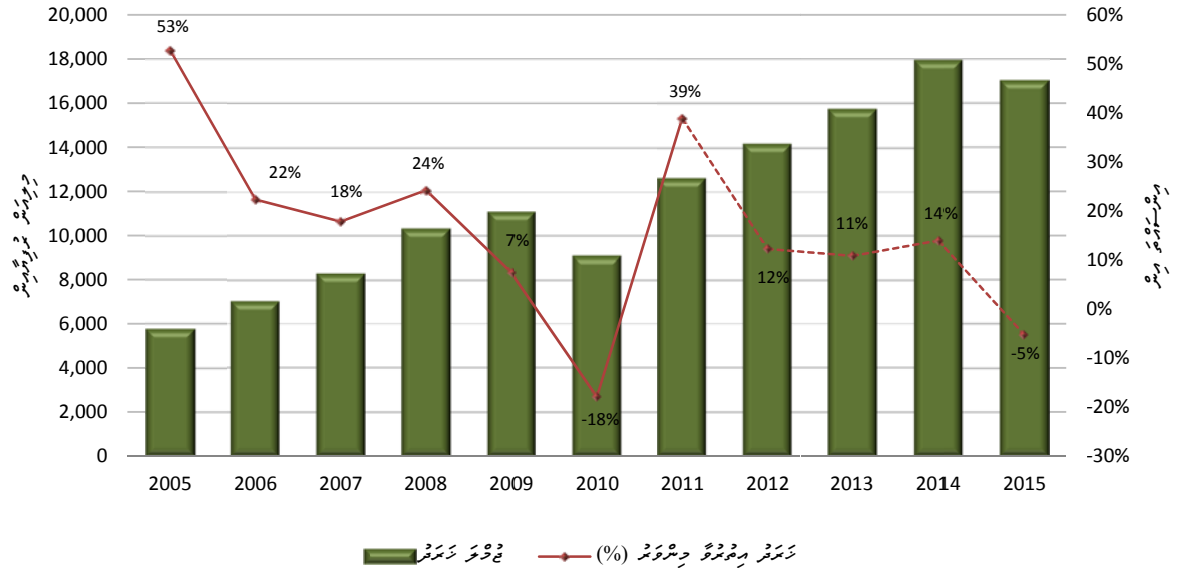

2013 ﷺ ﷺﷺﷺ ﷺﷺﷺ ﷺﷺﷺ ﷺﷺ ﷺﷺﷺ 4 ﷺﷺﷺ. ﷺﷺﷺ، ﷺﷺﷺ ﷺﷺ ﷺﷺﷺ، ﷺﷺﷺ ﷺﷺﷺ ﷺﷺﷺ ﷺﷺﷺ ﷺﷺ ﷺﷺﷺ، ﷺﷺﷺ ﷺﷺﷺ ﷺﷺﷺ ﷺﷺﷺ ﷺﷺﷺ ﷺﷺﷺ ﷺﷺﷺ ﷺﷺﷺ. ﷺﷺﷺ ﷺﷺﷺ ﷺﷺﷺ ﷺﷺﷺ ﷺﷺﷺ ﷺﷺﷺ ﷺﷺﷺ ﷺﷺﷺ

ﷺ 7: ﷺ ﷺ ﷺ ﷺ ﷺ ﷺ ﷺ ﷺ

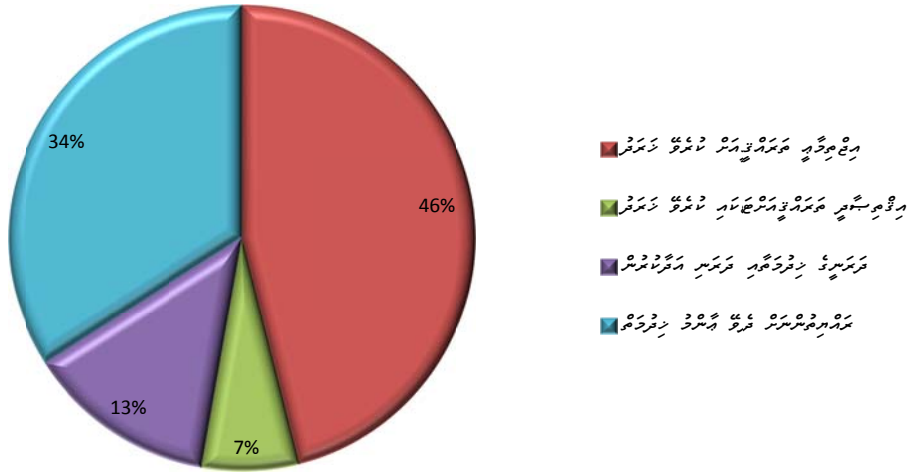

3.5 ﷺ ﷺ

2013 ﷺ ﷺ ﷺ ﷺ ﷺ ﷺ ﷺ ﷺ ﷺ ﷺ ﷺ ﷺ 6.1 ﷺ ﷺ. ﷺ. ﷺ ﷺ 2012 ﷺ ﷺ ﷺ ﷺ ﷺ ﷺ 12.6 ﷺ ﷺ. 2013 ﷺ ﷺ ﷺ ﷺ ﷺ ﷺ ﷺ ﷺ ﷺ ﷺ ﷺ ﷺ

ފ.ހުސްމަތިން ކައިރި ދަނޑިއަށް ގެންދާ ބަސްތަކުގެ ތެރެއިން ދިވެހި ބަހަށް ބަދަލުކުރެވޭ ގޮތުގެ ތަފާތު ކަންކަމާ ގުޅިގެން ކުރެވޭ ތަހުލީލު. ވީ، ތިލަދުންމަތީ ބަހުގެ ތަފާތު ގޮތްތަކާ ގުޅިގެން ކުރެވޭ ތަހުލީލު. ދެން ފ.ހުސްމަތިން ފެށިގެން 30 ކުރިއަށް ދާ ދުވަސްތަކުގައި ކުރިއަށް ގެންދާ ކަންތައް ތަފާތު ގޮތްތަކަށް 34.5 ދިގު ފަދަ ލިޔުންތަކެއް ލިޔުން ގޮތުގައި.

ﷺ 2: ﷺ ﷺ ﷺ ﷺ، 2011 - 2015 (ﷺ ﷺ)

ﷺ ﷺ	2011 ﷺ ﷺ ﷺ	2012 ﷺ ﷺ ﷺ	2013 ﷺ ﷺ ﷺ	2014 ﷺ ﷺ ﷺ	2015 ﷺ ﷺ ﷺ
ﷺ ﷺ ﷺ ﷺ ﷺ	*9,904.6*	*9,832.0*	*13,309.3*	*15,484.9*	*16,022.7*
ﷺ ﷺ ﷺ ﷺ ﷺ ﷺ	*12,264.7*	*14,145.6*	*15,645.8*	*17,848.7*	*16,933.8*
ﷺ ﷺ	*12,663.8*	*14,215.9*	*15,756.9*	*17,958.0*	*17,043.4*
ﷺ ﷺ	*9,075.8*	*10,522.1*	*12,005.3*	*12,533.7*	*12,987.3*
ﷺ ﷺ ﷺ	4,281.0	4,221.3	5,784.7	5,784.7	5,784.7
ﷺ ﷺ	395.4	414.3	935.1	942.6	973.8
ﷺ ﷺ ﷺ	136.5	138.3	180.6	201.8	209.4
ﷺ ﷺ ﷺ ﷺ ﷺ	353.7	387.6	424.4	471.0	491.4
ﷺ ﷺ ﷺ ﷺ ﷺ	990.8	1,009.9	1,290.6	1,391.8	1,380.5
ﷺ ﷺ ﷺ ﷺ ﷺ	67.3	91.2	165.9	225.1	239.1
ﷺ ﷺ ﷺ	225.9	335.1	383.9	539.6	831.6
ﷺ ﷺ ﷺ ﷺ	127.9	121.2	202.5	254.7	258.5
ﷺ ﷺ ﷺ	725.8	924.9	1,048.9	1,122.4	1,216.4
ﷺ ﷺ ﷺ ﷺ ﷺ ﷺ	1,746.7	2,874.0	1,568.7	1,597.8	1,599.6
ﷺ ﷺ ﷺ ﷺ ﷺ ﷺ ﷺ ﷺ ﷺ ﷺ ﷺ	24.9	4.3	20.0	2.3	2.5
ﷺ ﷺ	*3,588.0*	*3,693.8*	*3,751.6*	*5,424.3*	*4,056.1*
ﷺ ﷺ ﷺ ﷺ ﷺ ﷺ ﷺ ﷺ	164.6	59.7	86.7	106.6	122.1
ﷺ ﷺ ﷺ ﷺ ﷺ ﷺ ﷺ	2,744.9	2,632.8	3,437.2	5,192.7	3,849.0
ﷺ ﷺ ﷺ ﷺ ﷺ ﷺ ﷺ ﷺ ﷺ	687.1	1,063.1	253.6	151.0	111.0
ﷺ ﷺ ﷺ ﷺ ﷺ ﷺ ﷺ ﷺ ﷺ ﷺ ﷺ

ﷺ 8: ﺥﻗﺮﺑﺮﺳﻪﺵﻮﺭﻩ ﻫﺮﻫﻮﻫﻮﺥ ﻫﻪﻑﻪ ﻫﻪﻣﻪﺱﻣﻪﺭﻪﺣﻪﺱ ﺭﺳﺮﺱﺭﻭﺮﻩﺭﻩﺩ ﺕﻪﻣ

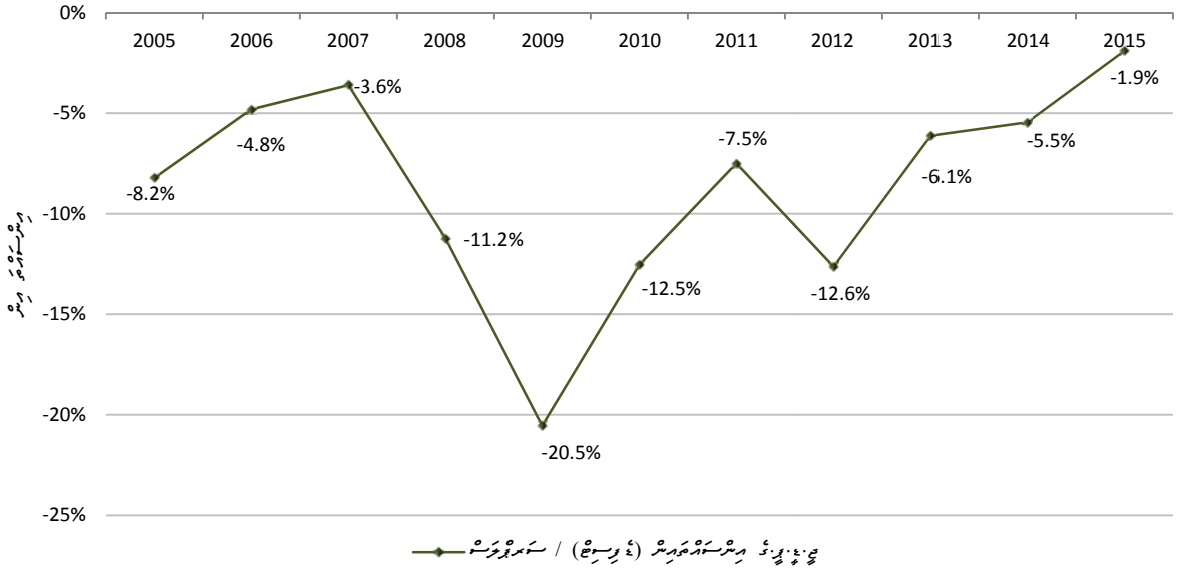

4. ﻫﺮﻫﻮﻫﻮﺥ ﻫﺮﻫﺮﺳﺮ

4.1 ﷺﻪﺕﻮﺥ ﻫﺮﻫﺮ ﻫﻮﻫﻮﺷﻪﺕﻮﺥ ﻫﺮﻫﺮﺳﺮﺱﻮﺥ ﻩﻮﻩﻮﻫ

2011ﻭﻫﺮ ﻫﺮﺭﻫﺮ ﷺﻪﺕﻮﺥﻫﺮﻫﺮﺳﺮﺱﻮﺥ ﻩﻮﻩﻮﻫ (ﷺﻫﻪﻫﻮﻫ ﻫﻮﻫﻮﺷﻪﺕﻮﺥ ﻫﺮﻫﺮ ﻫﻮﻫﺮ ﻫﻮﻫﺮﺳﺮﺱ

ﷺ 9: ﷺ ﷺ ﷺ ﷺ ﷺ

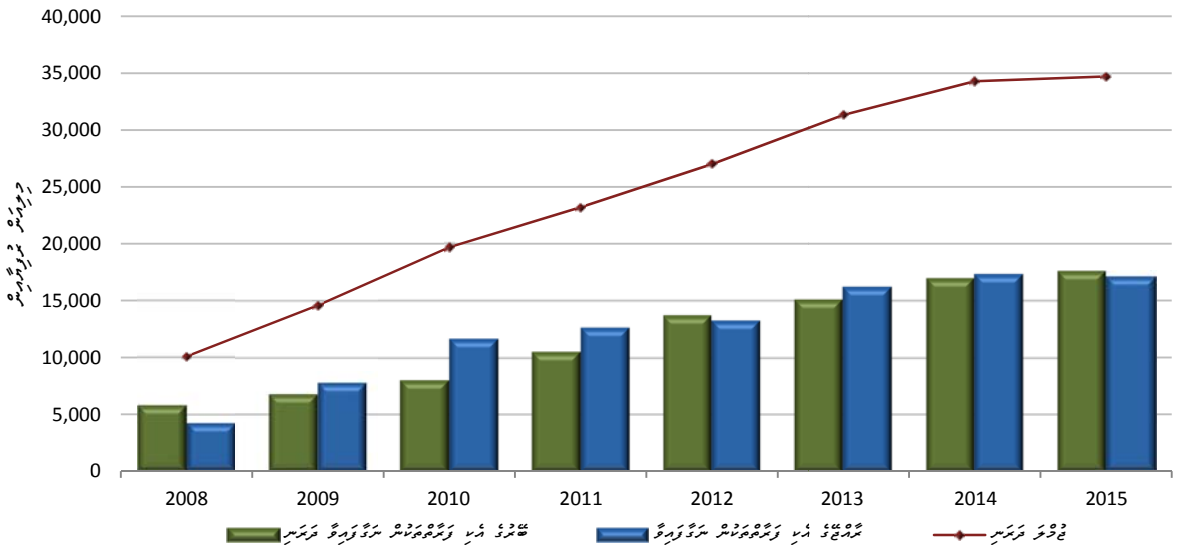

2013 ﷺ ﷺ ﷺ ﷺ 15,106·3 ﷺ ﷺ ﷺ ﷺ ﷺ ﷺ 2,071·6 ﷺ ﷺ ﷺ ﷺ 1,300·6 ﷺ ﷺ ﷺ ﷺ ﷺ ﷺ 771 ﷺ ﷺ ﷺ ﷺ ﷺ

2011 ﷺ ﷺ ﷺ ﷺ 12,660·7 ﷺ ﷺ ﷺ ﷺ 2012 ﷺ ﷺ ﷺ ﷺ 13,268·8 ﷺ ﷺ ﷺ ﷺ ﷺ 2013 ﷺ ﷺ 16,216·9 ﷺ ﷺ ﷺ ﷺ ﷺ ﷺ، 2011 ﷺ ﷺ ﷺ ﷺ ﷺ ﷺ 23,212·1 ﷺ ﷺ ﷺ ﷺ 2012 ﷺ ﷺ ﷺ ﷺ ﷺ 27,005·6 ﷺ ﷺ ﷺ ﷺ 31,323·2 ﷺ2013 ﷺ ﷺ ﷺ ﷺ ﷺ

4.2 ﷺ ﷺ ﷺ ﷺ ﷺ

2011 ﷺ ﷺ ﷺ ﷺ ﷺ ﷺ ﷺ (ﷺ ﷺ ﷺ ﷺ) 1052·9 ﷺ ﷺ ﷺ ﷺ ﷺ ﷺ 2012 ﷺ ﷺ ﷺ ﷺ ﷺ ﷺ ﷺ ﷺ 1136·3 ﷺ ﷺ ﷺ ﷺ 2013 ﷺ ﷺ ﷺ ﷺ ﷺ ﷺ ﷺ ﷺ ﷺ 1138·5 ﷺ ﷺ ﷺ ﷺ ﷺ ﷺ

ތިބާއަކީ ދިވެހި ސަރުވިސް ކޮންޑަކު 2011 ވަނަ އަހަރު 660.5 ލިޓަރުގެ ކުރިމަގު ކަމުގައި ކަންކަމަށް. ތިއީ 2012 ވަނަ އަހަރު 2031 ލިޓަރުގެ ކުރިމަގު ތަނަށް ދާ ގޮތަށް ބަދަލުކުރެވުނު. ތިއީ 2013ވަނަ އަހަރު ލިބެންދެން 1100.4 ލިޓަރުގެ ކުރިމަގު ކަމުގައި ބަދަލުކުރެވުނު. 2013ވަނަ އަހަރުގެ ލިބެގޮ ހަމަވުމުގައި ކުރިމަގު (ކްލ.ސ.ތަށ/ގ) ތަކުގެ 100 ލިޓަރުގެ ދަށުގައި 2013 ވަނަ އަހަރުގެ ފެބްރުވަރީ ފުރަތަ ދާދި ކުރިމަގެއް ކަމުގައި 771 ލިޓަރުގެ ކުރިމަގު 2014 ވަނަ އަހަރު ތާރީޚުގައި ތިމާ ސަބަބުން ފެނިގެންދާ ގޮތަށް ބަދަލުކުރެވުނު. ތިއީ ސަބަބުން ފެނުނީ ކަނޑައެޅިފައި ހުންނަ ގޮތަށް ކުރިމަގު ދިގުކުރުމުގެ ދަށުން 2013 ގައި ތާރީޚުގައި ކަނޑައެޅިފައި ހުންނަ 951 ލިޓަރުގެ ކުރިމަގު ދިގުކުރެވުނު. ތާރީޚުގައި ކަނޑައެޅިފައި ހުންނަ ދިގުމިން ކަމުގައި ސަރުވިސް ކޮންޑަ 2011 ވަނަ އަހަރު 1713.4 ލިޓަރުގެ ކުރިމަގު ދަށުގައި. ތިއީ 2012ވަނަ އަހަރު 3167.3 ލިޓަރުގެ ކުރިމަގު ތިރީގައި ބަދަލުކުރެވުނު. 2013 ވަނަ އަހަރުގެ ދިގުމިން ކަމުގައި ސަރުވިސްގެ ކޮންޑަ 2,238.8 ލިޓަރުގެ ކުރިމަގު ކަނޑައެޅިފައި ހުންނަ.

4.3 ތާރީޚުގެ ދުއްވުމުގެ ބަދަލުތައް

ކުރިއަށް ދުއްވުމުގެ ތަކެއްޗާ ދިގުމިން ތާރީޚުގައި ދަށުގައި 2011 ވަނަ އަހަރު ފެށިގެ 74 ތަކެއްޗަކަށް. ތިއީ 2012 ވަނަ އަހަރު ލިބެންދެން 79 ތަކެއްޗަކުން ތަކެއްޗަކަށް، 2013 ވަނަ އަހަރު 82 ތަކެއްޗަކަށް.

5. ގޮތްތައް ބަލާ ބަލަހައްޓާ ގޮތް

ކުރިއަށް 2012 ގެ ތެރެއިން ކުށްވެރިން ގެންނަ ގޮތަށް ބަދަލުކުރެވުނު ގޮތްތަކާ ބެހޭ ކަންކަން، 2013 ވަނަ އަހަރުގެ ތަކެއްޗާ ދިގުމިން ކަންކަމުގެ ތެރެއިން ގޮތްތަކާ ބެހޭ 15 ތަކެއްޗަކަށް ބަދަލުކުރެވުނު. ޕ.ޔ.ގެ ތެރެއިން ކަނޑައެޅިފައި ހުންނަ 2012 ވަނަ އަހަރު ފެށިގެ 27 ތަކެއްޗަކަށް 2013 ވަނަ އަހަރު 28 ތަކެއްޗަކަށް ދިގުކުރެވުނު. ގެ ދަށުގައި

ﷺ ﷺ ﷺ

6. ތަކުނޮލޮނ ތަކެތ ބަލައ ގަތ ބަލ

6.1 ކަންތައ ތަކ ގަތ ބަލ ގ ބ ބ ބ

ތ 1: (ރ) : ކ ބ ބ ބ ބ ބ ބ ބ (2003 ގ ބ ބ)

	2005	2006	2007	2008	2009	2010	2011	2012	2013	2014	2015
							ތ				
					(ބ)						
** ** **

ﷺ 1: (ﷺ) : ﷺ ﷺ ﷺ ﷺ ﷺ ﷺ ﷺ (2003 ﷺ)

	2005	2006	2007	2008	2009	2010	2011	2012	2013	2014	2015
							ﷺ	ﷺ	ﷺ	ﷺ	ﷺ
					(ﷺ)						
ﷺ	6.3	5.5	4.4	3.8	3.8	3.5	3.3	3.4	3.2	3.1	3.0
ﷺ	2.4	2.2	2.1	1.9	1.9	1.8	1.8	1.7	1.7	1.6	1.6
ﷺ	3.9	3.3	2.3	1.9	1.9	1.7	1.6	1.7	1.6	1.5	1.4
ﷺ	19.5	17.9	19.9	19.4	14.9	14.5	15.5	17.1	17.5	17.6	18.0
ﷺ	6.3	5.7	5.4	5.5	4.6	4.0	4.2	4.7	4.8	4.7	4.6
ﷺ	2.7	2.6	2.7	2.7	3.0	3.1	3.1	3.1	3.3	3.4	3.6
ﷺ	10.4	9.7	11.8	11.2	7.3	7.4	8.3	9.3	9.4	9.5	9.9
ﷺ	75.9	78.1	77.1	78.0	82.3	83.0	82.2	80.6	80.4	80.5	80.3
ﷺ	4.9	4.7	4.6	4.7	4.3	4.0	4.1	4.1	4.2	4.1	4.1
ﷺ	23.8	28.7	28.5	26.3	25.8	27.9	28.5	27.7	27.9	28.0	28.3
ﷺ	8.4	8.8	8.7	8.2	8.6	9.4	9.6	9.3	9.4	9.7	9.8
ﷺ	6.5	6.5	6.7	7.8	9.9	9.4	9.6	9.3	9.6	9.9	10.1
ﷺ	2.7	2.8	2.9	2.8	2.7	2.7	2.6	2.5	2.5	2.4	2.4
ﷺ	12.8	10.8	9.6	8.2	8.5	8.2	7.8	7.6	7.4	7.2	7.1
ﷺ	1.2	1.2	1.2	1.2	1.2	1.1	1.1	1.1	1.1	1.0	1.0
ﷺ	9.7	8.9	9.0	11.0	12.6	12.0	11.2	11.1	10.7	10.4	10.0
ﷺ	3.3	3.1	3.1	4.0	4.5	4.3	4.0	4.0	3.9	3.9	3.9
ﷺ	1.6	1.6	1.8	2.7	3.2	3.0	2.9	2.9	2.9	2.9	2.8
ﷺ	1.1	0.9	0.9	1.2	1.0	1.0	0.9	0.9	0.9	0.9	0.9
ﷺ	-1.6	-1.5	-1.4	-1.2	-1.0	-1.0	-1.1	-1.1	-1.1	-1.2	-1.3
ﷺ (ﷺ)	100.0	100.0	100.0	100.0	100.0	100.0	100.0	100.0	100.0	100.0	100.0

	2005	2006	2007	2008	2009	2010	2011	2012	2013	2014	2015
ﷺ ﷺ ﷺ ﷺ ﷺ ﷺ:							ﷺ	ﷺ	ﷺ	ﷺ	ﷺ
ﷺ (ﷺ)	12,704	16,683	19,737	24,213	25,403	27,317	31,447	34,148	38,153	43,353	47,870
ﷺ	-7.7	31.3	18.3	22.7	4.9	7.5	15.1	8.6	11.7	13.6	10.4
ﷺ (ﷺ)	37,519	47,079	52,641	62,019	64,600	69,221	76,823	80,280	85,954	96,493	103,707
ﷺ (ﷺ، ﷺ)	992	1,303	1,542	1,892	1,942	2,128	2,116	2,187	2,422	2,780	3,061
ﷺ (ﷺ، ﷺ)	2,931	3,678	4,113	4,845	5,047	5,408	5,208	5,206	5,574	6,258	6,725
ﷺ	338,591	354,367	374,944	390,414	384,801	393,578	406,359	419,998	434,505	444,333	455,144
ﷺ	3.3	4.7	5.8	4.1	-1.4	2.3	3.2	3.4	3.5	2.3	2.4
ﷺ (100 = 2003)	101.7	111.7	119.5	130.7	142.3	142.9	153.7	161.4	172.8	188.1	199.4
ﷺ	1.0	9.8	7.0	9.3	8.9	0.4	7.5	5.0	7.1	8.8	6.0

6.2 ތަރައްޤީގެ ފުރިހަމަކަން ދެނެގަތުން

ތަކެއްގެ ފިނޭންސް ހާލަތު (ފިހާރަށް ބަދަލު ކުރެވިގެންވާ)

2015	2014	2013	2012	2011	
34,719.65	34,297.14	31,323.16	27,005.62	23,212.10	**ތަކެއްގެ ތިމާވެށި ތަކެއްގެ ހަމަހަމަކަން ފިނޭންސް**
17,601.84	16,966.23	15,106.26	13,736.83	10,551.42	ބޭންކް ބެލެންސް ގަޑަ ގަޑ
17,117.81	17,330.91	16,216.90	13,268.78	12,660.67	ގާތްގަނޑ ބެލެންސް ގަޑަ ގަޑ
73%	79%	82%	79%	74%	**ފުރިހަމަ ތަކެއްގެ ފ.ޖީ.ޕީ ތިމާވެށި**
37%	39%	40%	40%	34%	ބޭންކް ބެލެންސް ގަޑަ ގަޑ
36%	40%	43%	39%	40%	ގާތްގަނޑ ބެލެންސް ގަޑަ ގަޑ
1,401.87	1,704.93	1,189.96	2,242.40	987.63	**ތަކެއްގެ ތަނަވަސް ތަރައްޤީ ފަދަ (ތިމާވެށީގެ)**
960.20	990.30	913.10	972.60	916.53	ބޭންކް ބެލެންސް
441.67	714.63	276.86	1,269.80	71.09	ގާތްގަނޑ ބެލެންސް
1,216.39	1,122.37	1,048.92	924.92	725.79	**ތިމާގެ ތެރޭގައި ތަރައްޤީ ފަދަ**
336.80	294.85	225.40	163.70	136.35	ބޭންކް ބެލެންސް
879.58	827.53	823.51	761.22	589.44	ގާތްގަނޑ ބެލެންސް
2,618.25	2,827.31	2,238.87	3,167.32	1,713.42	**ފުރިހަމަ ތަކެއްގެ ފަރާތް (ތިމާވެށީގެ ތަނަ ތިމާވެށީގެ)**
1,297.00	1,285.15	1,138.50	1,136.30	1,052.88	ބޭންކް ބެލެންސް ތަކެއްގެ ކުރިން
1,321.25	1,542.16	1,100.37	2,031.01	660.54	ގާތްގަނޑ ބެލެންސް ތަކެއްގެ ކުރިން
17.12%	19.19%	17.56%	33.82%	18.68%	**ތަރައްޤީގެ ބައެއް ތަކެއްގެ ތަރައްޤީ**
8.48%	8.72%	8.93%	12.13%	11.48%	ބޭންކް ބެލެންސް ތަކެއްގެ ކުރިން
8.64%	10.46%	8.63%	21.68%	7.20%	ގާތްގަނޑ ބެލެންސް ތަކެއްގެ ކުރިން
47,869.71	43,352.73	38,152.68	34,147.63	31,447.43	ފައިދާ ފުއްދުމުގެ ތަކެއްގެ(ފުރިހަމަ ފ.ޖީ.ޕީ)
15,293.07	14,736.61	12,748.98	9,366.45	9,172.13	ތަރައްޤީގެ ބައެއް (ހިލޭ ތަކެ ތަރައްޒީ)
15.42	15.42	15.42	15.42	15.42	ތަކެއްގެ ތަނަ (ފިހާރަށް ތަކެ)

6.3 ދާއިރީގެ ފައިނޭންސް ފަރާތްތަކުން ލިބިގެންވާ ލޯނުތަކުގެ (ވަޒަނުގައި ނަގާ ބާކީ ލޯނުތަކުގެ) - ސަމަރީ ޖަދުވަލު

(ލައްކަ ރުފިޔާ، ހިއްސާ ފަސޭހަ ކުރާ)	2009	2010	2011	2012	2013
	ދަށްނެގި ތަކެއް	ދަށްނެގި ތަކެއް	ދަށްނެގި ތަކެއް	ތަކެއް	ދަށްނެގި
ބަދަލުގެ ތަކެއް	**(220.83)**	**(196.08)**	**(436.79)**	**(600.45)**	**(690.70)**
ފުރަތަމަ ލިބިގަތް ލޯނު	**(912.67)**	**(1,044.34)**	**(1,378.89)**	**(1,449.08)**	**(1,545.59)**
ފުރަތަމަ ލިބުން	169.04	197.50	346.38	329.75	350.68
ދަތުރުގައި ދާ ހަރަދު، ދަށްކަން	76.37	73.91	127.38	142.54	149.67
ދަށްކުރުން	92.67	123.59	219.00	187.21	201.01
ފުރަތަމަ ދަރަޖަ	(1,081.71)	(1,241.84)	(1,725.27)	(1,778.83)	(1,896.27)
ލިބިގެންވާ ލޯނު، ދަށްކަން	(1,081.71)	(1,241.84)	(1,725.27)	(1,778.83)	(1,896.27)
ދިގުވަނީ ލިބިގަތް ލޯނު	**1,144.83**	**1,358.57**	**1,463.28**	**1,429.00**	**1,486.96**
ދިގުވަނީ ލިބުން	1,543.16	1,809.94	2,005.23	2,015.85	2,114.01
ބަޔުނ ގަޑުން	36.18	39.70	83.77	87.09	91.81
ގަޑުގެ ދަރަޖަ	1,472.70	1,712.89	1,867.89	1,873.36	1,963.28
ދަށްކުރުން	34.27	57.35	53.57	55.40	58.92
ދިގުވަނީ ދަރަޖަ	(398.32)	(451.36)	(541.95)	(586.85)	(627.05)
ބަޔުނ ގަޑުން	(134.54)	(151.42)	(174.56)	(182.26)	(196.52)
ގަޑުގެ ދަރަޖަ	(174.47)	(204.88)	(209.40)	(219.18)	(235.97)
ދަށްކުރުން	(89.31)	(95.07)	(157.99)	(185.41)	(194.56)
ބޭންކް ލޯނު	**(272.42)**	**(311.25)**	**(321.02)**	**(338.16)**	**(357.44)**
ބޭންކް ލޯނުގެ ވަޒަނުގެ ލިބުން	5.79	4.04	6.65	5.65	5.89
ބޭންކް ލޯނުގެ ދަރަޖަ	(278.20)	(315.29)	(327.67)	(343.81)	(363.33)
ބަދަލުގެ ޚާއްޞަ ލޯނު	**(180.58)**	**(199.06)**	**(200.16)**	**(242.21)**	**(274.63)**
ބަދަލުގެ ޚާއްޞަ ލޯނުގެ ވަޒަނުގެ ލިބުން	24.53	15.40	44.54	30.56	19.33
ބަދަލުގެ ޚާއްޞަ ލޯނުގެ ވަޒަނުގެ ދަރަޖަ	(205.11)	(214.46)	(244.70)	(272.77)	(293.96)
ތާވަލުގެ ތަކެއް	**29.30**	**9.30**	**0.24**	**9.11**	**7.69**
	29.30	9.30	0.24	9.11	7.69
	-	-	-	-	-
ވަޒަނުގައި ނަގާ ތަކެއް	**173.16**	**153.41**	**24.57**	**74.54**	**244.80**
ހަމަކޮށްފައި ދާ ހިއްސާ (ހ.ފ)	**157.96**	**216.47**	**256.46**	**283.98**	**303.30**
ދާއިރާގެ ހަމަކޮށްފައި ދާ ހިއްސާ	157.96	216.47	256.46	283.98	303.30
ފަރާތްތަކުގެ ދާ ހިއްސާ ތަކެއް	55.23	64.23	70.05	70.25	73.62

2013	2012	2011	2010	2009	(ދިވެހިރާއްޖެ ރުފިޔާ ބިލިއަން)
-	**0.15**	**0.14**	**(12.22)**	**(12.04)**	**ފުރިހަމަ ފައިނޭންޝަލް ސަރވިސަސް (ހޯލްޑިންގ)**
(58.50)	**(209.58)**	**(232.03)**	**(50.84)**	**27.23**	**ބޭންކިންގ ފައިނޭންޝަލް ސަރވިސް (ހޯލްޑިންގ)**
(176.70)	(215.17)	(201.27)	(165.55)	(143.73)	ބޭންކިންގ ފައިނޭންޝަލް ސަރވިސްތަކުގެ ބަލަންސް
-	-	-	-	-	ސަރކާރުގެ ބޭންކް
-	-	-	-	-	ކޮމާޝަލް
-	(46.57)	(33.16)	(11.39)	(11.19)	ކޮންސާރޝިއަމް
(176.70)	(168.60)	(168.11)	(154.16)	(132.54)	ބޭންކިންގ ފަރާތްތަކ
118.20	5.59	(30.77)	114.71	170.96	ބޭންކިންގ ފައިނޭންޝަލް ސަރވިސްތަކުގެ ހަރަދުތަ
-	0.59	(4.28)	11.39	16.45	ސަރކާރުގެ ބޭންކް
70.50	53.09	67.03	82.63	71.00	ކޮމާޝަލް
70.50	53.09	67.03	82.63	71.00	ފީ ޢަދި ކޮމިޝަން
135.64	123.22	122.22	124.14	110.70	ވަޒަންކުރެވޭ ކުންފުނ
(65.14)	(70.12)	(55.18)	(41.51)	(39.70)	ފަރަސަދ ފަރާތ
-	(85.53)	(110.90)	(69.36)	(15.57)	ކޮންސާރޝިއަމ
47.69	37.43	17.38	90.05	99.08	ބޭންކިންގ ފަރާތްތ
-	**479.43**	**396.67**	**122.57**	**38.77**	**ބަންދުކުރެވުނު ހޯލްޑިން**
(6.12)	**(37.37)**	**(15.31)**	**89.20**	**20.40**	**ހުޅުވި ދުވަހުގ**
6.12	**37.37**	**15.31**	**(89.20)**	**(20.40)**	**ތިމާވެއްޓ ބަދަލ ގެނ**
6.12	37.37	15.31	(89.20)	(20.40)	ތިމާވެއްޓ ބަލަންސ
-	-	-	7.76	8.23	ބަދަލުގެ ތެރ ތިމ
432.09					ފަރާތްތަކުގ ފ
					ތިމާވެއްޓ ބަދަލުވާ:
(58.63)	(20.08)	84.39	314.23	232.17	ހުދަނ ތިމ
2,464.69	2,345.60	2,351.61	2,007.44	1,712.20	ހުދަނ ތިމ
(416.07)	(358.24)	(236.63)	2.98	(40.25)	ހުދަނ ތިމ
(683.01)	(591.34)	(436.55)	(186.78)	(191.53)	ކުރިއަ
(438.21)	(516.80)	(411.98)	(33.37)	(18.37)	ބަ
2,474.23	2,214.50	2,040.72	2,134.10	1,984.64	ލ
(27.92)	(27.11)	(21.40)	(9.19)	(11.13)	ބ
291.38	297.50	334.87	350.18	261.03	ތ
					ހ
1.30	1.42	1.67	2.33	1.98	ތ
					ބ
1.70	1.85	2.15	3.10	2.64	ތ
2,053.35	1,925.14	1,867.98	1,355.56	1,186.24	ތ

2013 ވަނަ ހުރަހުގެ ފާރާތުގެ ފުރަތަމަ ފަންގިފަރުގެ ބަންދުކުރުމުގެ ތަފާސީލު

ބަންދުކުރެވުނު ދުވަސް

بسم الله الرحمن الرحيم

ސެޝަލް ބަޖެޓިންގ 2013 - 2015

ފަރުވާދޫގެ ސެޝަލް ހިސާބުން ބަޖެޓުކުރާ ހަރަދުތަކާ ދަށުވާ ލިސްޓުގެ ތަފާތު

	2013 ފެންވަރުކުރެވުނު ބަޖެޓް	2013 ފެންވަރުކުރެވުނު ގޮތުގައި	ތަފާތު
I ފައިދާގެ ވިޔަ ބަލައި	**15,717,928,896**	**14,710,000,000**	***1,007,928,896***
ކުންފުނިތަކުގެ ތަފާސް ކުރުން:	**12,978,190,794**	**12,277,761,898**	***700,428,896***
ފަށްގަނޑުގެ ގެއްދުމުގެ ހިލޭގެ ވިޔަ	10,997,508,856	10,997,508,856	-
ފަށްގަނޑުގެ ތަރައްގީ ކުރުމުގެ ކަންތައްތަކުގެ ވިޔަ	1,813,942,938	1,113,514,042	*700,428,896*
ކުއްލި ދަށް ދިނުގެ ގެއްދުމުގެ ވިޔަ	166,739,000	166,739,000	-
ލޯނުގެ ފައިސާ:	**74,530,000**	**74,530,000**	**-**
ލޯނުގެ ފައިސާ ދައްކާ ވިޔަ	74,530,000	74,530,000	-
ފާސްކޮށް ދައްކަންޖެހޭ ފައިދާ:	**2,665,208,102**	**2,357,708,102**	***307,500,000***
ދަށްދެއްވާފައި ހުންނަ ކުއްލި ދަށް ދިނުގެ ގެއްދުމުގެ ވިޔަ	393,619,566	393,619,566	-
ދަށްދެއްވާފައި ހުންނަ ފާސް ކުރާ ގެއްދުމުގެ ވިޔަ	1,300,588,536	1,300,588,536	-
ދަށްދެއްވާފައި ހުށަހެޅި ފާސް ދައްކަންޖެހޭ ގެއްދުމުގެ ވިޔަ	21,000,000	21,000,000	-
ކުއްލި ފާސް ދައްކަންޖެހޭ ގެއްދުމުގެ ވިޔަ	771,000,000	463,500,000	*307,500,000*
ހުށަހެޅި ފާސް ދައްކަންޖެހޭ ގެއްދުމުގެ ވިޔަ	179,000,000	179,000,000	-
II ފައިދާގެ ގެއްދުމުގެ ފަހު ލިބުން	**16,972,718,211**	**15,300,000,000**	***1,672,718,211***
ކުންފުނިތަކުގެ ތަފާސް ކުރުން:	**15,205,506,180**	**13,532,787,969**	***1,672,718,211***
ފަށްގަނޑުގެ ގެއްދުމުގެ ލިބުން ހަރަދު	15,168,027,130	13,495,308,919	*1,672,718,211*
ކުއްލި ދަށް ދިނުގެ ގެއްދުމުގެ ވިޔަ ހަރަދުވެގެން ނުދާ ހަރަދު	37,479,050	37,479,050	-
ލޯނުގެ ފައިސާ:	**52,003,929**	**52,003,929**	**-**
ލޯނުގެ ފައިސާ ދައްކާ ނުދާ ހަރަދު	52,003,929	52,003,929	-
ފާސްކޮށް ދައްކަންޖެހޭ ފައިދާ:	**1,715,208,102**	**1,715,208,102**	**-**
ދަށްދެއްވާފައި ވިޔަ ހުށަހެޅި ފާސް ދައްކަންޖެހޭ ނުދާ ހަރަދު	21,000,000	21,000,000	-
ދަށްދެއްވާފައި ވިޔަ ކުއްލި ދަށް ދިނުގެ ނުދާ ހަރަދު	393,619,566	393,619,566	-
ދަށްދެއްވާފައި ވިޔަ ފާސް ކުރާ ނުދާ ހަރަދު	1,300,588,536	1,300,588,536	-

	2013 ފައިނޭންޝަލް ފޯރކާސްޓް	2013 ފައިނަލް ރިޒަލްޓް	
I ގެނައުމުގެ ގޮތުގެ ބާކީ ތަކެތި	**13,309,338,840**	**12,608,909,944**	*700,428,896*
ގެނައުމުގެ ގޮތުގެ ދަށުގައި ދާ ތަކެތި	10,997,508,856	10,997,508,856	-
ގެނައުމުގެ ތެރެއިން ކުރިއަށް ގެންދާ ކަންކަމުގެ ތަކެތި	1,813,942,938	1,113,514,042	*700,428,896*
ތިލައިގެ ތަކެތި	74,530,000	74,530,000	-
ގަޑިން: ސަރވިސްގެ ފަރާތުން ދޫކުރާ ތަކެތި	(137,001,520)	(137,001,520)	-
ގެނައުމުގެ ދަށުގައި	**12,748,980,274**	**12,048,551,378**	***700,428,896***
ތަކެތި: ބާކީ ތަކެތީގެ ދަށުގައި ގަބޫލްކުރާ ތަކެތި	166,739,000	166,739,000	-
ދަށުވެގެންދާ ތަކެތި ބާކީ ތަކެތި	393,619,566	393,619,566	-
ބާކީ ތަކެތީގެ ދަށުގައި	**560,358,566**	**560,358,566**	**-**
II ދަށުގައި ދަތުރުގައި ހުންނެވި	**15,645,758,470**	**13,973,040,259**	***1,672,718,211***
ދަށްވަނުގެ ބަދަލު ދަށުގައި	**15,168,027,130**	**13,495,308,919**	***1,672,718,211***
ގަޑިން: ފާސްކޮށްފައިވާ ފަރާތް (ފައިސާ)	(913,100,000)	(913,100,000)	-
ފާސްކޮށްފައިވާ ފަރާތް (ޚަރަދު)	(276,858,221)	(276,858,221)	-
ބާކީ ދާ ތަކެތި ތިލައިގެ ތަކެތި ފަރާތް ކަނޑައެޅުމުން	(25,814,244)	(25,814,244)	-
ދަށްވަނުގެ ބަދަލުން ކަނޑައެޅި ދަށުގައި	**13,952,254,665**	**12,279,536,454**	***1,672,718,211***
ތަކެތި: ދަށުވެގެންދާ ތަކެތި ބާކީ ތަކެތީގެ ދަށުގައި	393,619,566	393,619,566	-
ދަށުވެގެންދާ ތަކެތި ބާކީ ތަކެތި	1,300,588,536	1,300,588,536	-
ދަށުވެގެންދާ ތަކެތި ތަނަވަސްކުރާ ތަނުން ކަނޑައެޅި	21,000,000	21,000,000	-
ތިލައިގެ ތަކެތި ކަނޑައެޅި	52,003,929	52,003,929	-
ބާކީ ތަކެތީގެ ދަށުގައި ދާ ކަންކަމުގެ	37,479,050	37,479,050	-
ދަށުގައި ކަނޑައެޅި	**15,756,945,746**	**14,084,227,535**	***1,672,718,211***
III ދަތުރު ހުންނެވުން	**(111,187,276)**	**(111,187,276)**	**-**
ސަރވިސްގެ ފަރާތުން ދޫކުރާ ބިއްދެވުން	(137,001,520)	(137,001,520)	-
ބާކީ ދާ ތަކެތި ތަނަވަސްކުރާ ތަނުން ކަނޑައެޅުމުން	25,814,244	25,814,244	-
IV ގެއްލުން ( ) I - II	**(2,336,419,630)**	**(1,364,130,315)**	***(972,289,315)***
V ފައިނޭންސްކުރުން	**2,336,419,630**	**1,364,130,315**	***972,289,315***
ފައިނަލް ފައިނޭންސްކުރުން	**1,158,488,536**	**850,988,536**	***307,500,000***
ތަކެތި: ދަށުވެގެންދާ ތަކެތި ބާކީ ތަކެތީގެ ދަށުގައި	1,300,588,536	1,300,588,536	-
ބާކީ ތަކެތީގެ ދަށުގައި ދާ ގެނައުމުގެ ގޮތުގެ ސަފްލައިސް	771,000,000	463,500,000	*307,500,000*
ގަޑިން: ދަށުގައި ދަށްވަނު	(913,100,000)	(913,100,000)	-
ދަށްވެގެންދާ ފައިނޭންސްކުރުން	**1,177,931,094**	**513,141,779**	***664,789,315***
ތިލައިގައި ބޭނުންކުރާ ދަށުގައި	1,254,789,315	590,000,000	*664,789,315*
ދަށުވެގެންދާ ތަކެތި ބާކީ ތަކެތީގެ ދަށުގައި	21,000,000	21,000,000	-
ބާކީ ތަކެތީގެ ދަށުގައި ދާ ގެނައުމުގެ ގޮތުގެ ސަފްލައިސް	179,000,000	179,000,000	-
ގަޑިން: ދަށްވެގެންދާ ދަށުގައި، ތިލައިގައި ބޭނުންކުރާ ދަށުގައި ދަށްވަނު	(276,858,221)	(276,858,221)	-
ދަށުގައި	38,152,675,844	38,152,675,844	-
ފައިނޭންސް ކެޕެސިޓީ ރިސްކުތައް	**-6.1%**	**-3.6%**	***-2.5%***

بسم الله الرحمن الرحيم

ޙަދުމާ ތަރައްގީ 2011 - 2015

2013 ވަނަ ތަރައްޤީ ޓާގެޓްތަކާ ގުޅޭ ޙަދުމަތްތަކުން ދެއްވާ ޚިދުމަތްތަކުގެ ތަފްޞީލް

ލަ.ރ	2013ވަނަ ތަރައްޤީ ޓާގެޓް	2013ވަނަ ތަރައްޤީ ލަކްޝ ބަޖެޓް			2013ވަނަ ތަރައްޤީ ލަކްޝ ބަޖެޓް			ލަ.ރ
		ލ.ރ. ތަކެތި	ލ.ރ. ސާވިސް	ލ.ރ. ކުރިޔަށް	ލ.ރ. ތަކެތި	ލ.ރ. ސާވިސް	ލ.ރ. ކުރިޔަށް	
1	ތަރައްޤީގެ ލަކްޝ	130,000,000	-	130,000,000	84,839,282	-	84,839,282	45,160,718
1.001	ތަރައްޤީގެ ލަކްޝ	98,122,654	-	98,122,654	63,370,041	-	63,370,041	34,752,613
1.002	ތަރައްޤީގެ ލަކްޝ ތަކެ	27,021,186	-	27,021,186	17,713,911	-	17,713,911	9,307,275
1.003	ތަރައްޤީގެ ލަކްޝ ތަރިގަ	4,856,160	-	4,856,160	3,755,330	-	3,755,330	1,100,830
2	ތަމްރީނުގެ ޚަދުމަތް	142,998,178	45,000,000	187,998,178	121,418,977	85,000,000	206,418,977	21,579,201
3	ލޯ ސަރވިސް	12,138,840	-	12,138,840	9,236,476	-	9,236,476	2,902,364
4	ދާއިރާގެ ބާރު ލޯ ސަރވިސްތައް	366,781,471	24,275,197	391,056,668	268,090,495	24,275,197	292,365,692	98,690,976
4.001	ދާއިރާގެ ބާރު ލޯ ސަރވިސްތައް	52,518,423	24,275,197	76,793,620	28,777,447	24,275,197	53,052,644	23,740,976
4.002	ސޮއިލް ކެޕ	18,530,523	-	18,530,523	13,560,040	-	13,560,040	4,970,483
4.003	ދިވެހިރާއްޖެގެ ހައިކެޕ	20,415,826	-	20,415,826	17,381,087	-	17,381,087	3,034,739
4.004	ދިވެހިބަސް ކެޕ	201,322,581	-	201,322,581	150,053,005	-	150,053,005	51,269,576
4.005	ސިވިލް ކެޕ	21,651,826	-	21,651,826	16,899,113	-	16,899,113	4,752,713
4.006	ކުރިއަރާ ކެޕ	21,249,092	-	21,249,092	16,839,017	-	16,839,017	4,410,075

ތަފްޞީލް	2013ވަނަ ހަނގުރާމަ ފަރާތްތަކުގެ ހިއްސާ			2013ވަނަ ހަނގުރާމަ ފަރާތްތަކުގެ ހިއްސާ			ތަކުރާރު
	ހަގީގީ ޖުމްލަ	ދ. ތާސީ.ތަނ.ދ	ފާސްކޮށްފައިވާ ހިއްސާ ދ.ތާސީ.ތަނ.ދ	ހަގީގީ ޖުމްލަ	ދ. ތާސީ.ތަނ.ދ	ފާސްކޮށްފައިވާ ހިއްސާ ދ.ތާސީ.ތަނ.ދ	
3,527,448	12,444,539	-	12,444,539	15,971,987	-	15,971,987	4.007 ފުރިހަމަ ގެއް
1,044,416	4,541,535	-	4,541,535	5,585,951	-	5,585,951	4.008 ފުވަހެރުގެ ގެއް
1,940,550	7,594,712	-	7,594,712	9,535,262	-	9,535,262	4.009 ބެހެއް ގެއް
60,889,168	**59,192,685**	**-**	**59,192,685**	**120,081,853**	**-**	**120,081,853**	**5 ތިމާވެއްޓާ ގެނައުން**
7,786,196	**21,890,513**	**-**	**21,890,513**	**29,676,709**	**-**	**29,676,709**	**6 ހިލޭ ހަރުވުން ގެނައުން**
4,086,161	**17,374,901**	**-**	**17,374,901**	**21,461,062**	**-**	**21,461,062**	**7 ހިއްސާ ތަކެއްގެ ގެނައުން**
3,975,892	**17,031,743**	**-**	**17,031,743**	**21,007,635**	**-**	**21,007,635**	**8 ތަށި - ގައްދާ ގެނައުން**
16,810,749	**41,020,614**	**-**	**41,020,614**	**57,831,363**	**-**	**57,831,363**	**9 ދަށެވަރ ފުށުގެ ތަކެއް**
6,396,069	**23,402,431**	**-**	**23,402,431**	**29,798,500**	**-**	**29,798,500**	**10 ލާރީ ހިއްކުމެވަރ ފުށުގެ ތަކެއް**
1,071,096	**7,315,205**	**-**	**7,315,205**	**8,386,301**	**-**	**8,386,301**	**11 ދަތުރު ތަކެއް ގެނައުން**
23,134,050	**39,309,987**	**-**	**39,309,987**	**62,444,037**	**-**	**62,444,037**	**12 ފެންވަށް ތަކެއް ގެނައުމުގެ ދަށުގައި**
-	-	-	-	-	-	-	**13 ފެންވަށް ލިބިގެންދާ ގެއްލުންތަކުގެ ތަކެއް**
1,307,949	**5,702,149**	**-**	**5,702,149**	**7,010,098**	**-**	**7,010,098**	**14 ގެއްލުންތަކުގެ ފުރިހަމަވުން**
952,036	**3,006,156**	**-**	**3,006,156**	**3,958,192**	**-**	**3,958,192**	**15 ފެންވަށް ލިބެންޖެހޭ ގަންނަން**
21,106,518	**179,731,357**	**20,822,425**	**158,908,932**	**200,837,875**	**20,822,425**	**180,015,450**	**16 ފެންވަށް ގަންނަންޖެހޭ ތަކެއް**

ތަފްޞީލް	2013ވަނަ އަހަރުގެ ދަނޑިފަހުގެ ހަގީގީ ސްޓޭޓްމަންޓް			2013ވަނަ އަހަރުގެ ބަޖެޓް			ނޯޓްސް
	ކުރީގެ ހަފްތާ ތެރޭގައި ހޯދި ފައިސާ	ކުރީގެ ހަފްތާ ތެރޭގައި ދައްކާ ފައިސާ	ކުރީގެ ހަފްތާ ތެރޭގައި ހުރި ފައިސާ	ހަފްތާ ދުވަހުގެ ބަޖެޓް	ކުރީގެ ހަފްތާ ތެރޭ ދައްކަންޖެހޭ ފައިސާ	ކުރީގެ ހަފްތާ ތެރޭ ލިބޭ ފައިސާ	
17 ފަރާތްތަކުން ލިބިގަންނަ ކަނޑަށް	8,165,180	-	8,165,180	10,001,612	-	10,001,612	1,836,432
18 ހަމައެކަނި ދައްކަންޖެހޭ ފައިސާ	3,868,800	-	3,868,800	4,567,810	-	4,567,810	699,010
19 ފަރާތަށް ދަތުރުދޫނު ދައްކަންވާ	32,168,816	21,725,555	10,443,261	26,628,663	11,907,966	14,720,697	4,277,436
20 ހިއްސާގެ ގްރޮސް ނަފާ ހިއްސާ ގުނަން	3,563,618,292	1,000,000	3,562,618,292	3,854,526,304	1,000,000	3,853,526,304	290,908,012
20.001 ހިއްސާގެ ގްރޮސް ނަފާ ހިއްސާ ގުނަން	52,568,528	1,000,000	51,568,528	76,671,203	1,000,000	75,671,203	24,102,675
20.002 ހިއްސާގެ ގްރޮސް ނަފާ ހިއްސާ ގުނަން / ފަރާތް ހަފްތާ	2,760,972,256	-	2,760,972,256	3,008,964,956	-	3,008,964,956	247,992,700
20.003 ތިމާވެށި ނަފާ ވާހަކަ ދައްކާ ފަރާތް ކަނޑައެޅުން	722,357,869	-	722,357,869	722,357,869	-	722,357,869	-
20.004 ތިމާވެށި ގްރޮސް ނަފާ ބަލަހައްޓާ ފަރާތް	7,611,688	-	7,611,688	10,304,880	-	10,304,880	2,693,192
20.005 ކުރިއަށް ގެންދާ ވިޔަފާރި ތަކާ ގުޅޭ ދަށް	20,107,951	-	20,107,951	36,227,396	-	36,227,396	16,119,445
21 ހިއްސާގެ ގްރޮސް ތިމާވެށި ނަފާ ބަލަހައްޓާ ކަނޑައެޅުން	726,480,095	15,234,749	711,245,346	913,041,249	15,234,749	897,806,500	186,561,154
21.001 ހިއްސާގެ ގްރޮސް ތިމާވެށި ނަފާ ބަލަހައްޓާ ކަނޑައެޅުން	8,566,167	-	8,566,167	9,864,764	-	9,864,764	1,298,597
21.002 ފަރާތްތަކުން ބަލަހައްޓާ ތިމާވެށި ފަސް	656,192,543	15,234,749	640,957,794	805,410,936	15,234,749	790,176,187	149,218,393
21.003 ގަސްދަށް ދިނުމަށް ތިމާވެށި ކައިރީ ކަނޑައެޅުން	324,052	-	324,052	1,250,000	-	1,250,000	925,948
21.004 ބަލަހައްޓާ ބާވައްތަކާ ގުޅުންހުރި ކަނޑައެޅުން	3,096,947	-	3,096,947	10,828,987	-	10,828,987	7,732,040
21.005 ތިމާވެއްޓަށް ކުރިއަށް ގެންދާ ސަރުވިސް	58,300,386	-	58,300,386	85,686,562	-	85,686,562	27,386,176
22 ހިއްސާގެ ގްރޮސް ލޯޅ ނުވަތަ	975,065,138	181,304,808	793,760,330	1,167,650,838	177,304,808	990,346,030	196,585,700
22.001 ހިއްސާގެ ގްރޮސް ލޯޅ ނުވަތަ	30,294,260	13,981,731	16,312,529	39,453,624	13,981,731	25,471,893	9,159,364

ތަފްޞީލް	2013ވަނަ އަހަރުގެ ހަގީގީ ހަރަދު ބަޖެޓް ތަފާތު			2013ވަނަ އަހަރުގެ ހަގީގީ ހަރަދު			ތަފާތު
	ބަޖެޓް ފަރާތް	ކ. ގެންގުނު	ބަޖެޓް ފަރާތް ކ. ގެންގުނު	ހަގީގީ ފަރާތް	ކ. ގެންގުނު	ބަޖެޓް ފަރާތް ކ. ގެންގުނު	
22.002 ދާއިރާގެ ތަކެތި ސާވިސްތަކާ	7,803,527	-	7,803,527	12,254,919	-	12,254,919	4,451,392
22.003 ފެންވަސް ދިރާސާ	662,202,092	48,252,222	613,949,870	788,765,110	44,252,222	744,512,888	130,563,018
22.004 ދާއިރާގެ ތަކެތި ތަރުބިއްޔާތު ކުރުމާ	46,498,023	-	46,498,023	62,999,948	-	62,999,948	16,501,925
22.005 ދާއިރާގެ ތަކެތި ދަށްކޮށް ބަލާ ސަރުވިސް	216,067,389	114,070,854	101,996,535	247,872,180	114,070,854	133,801,326	31,804,791
22.006 ފުވަރުމުގެ ދަށުގެ ކުރިޔާ	12,199,846	5,000,000	7,199,846	16,305,056	5,000,000	11,305,056	4,105,210
23 ފިނޭންސްގެ ތަކެތި ގޮތުގައި	**1,933,784,644**	**183,831,897**	**1,749,952,747**	**2,238,605,324**	**149,251,897**	**2,089,353,427**	**339,400,680**
23.001 ފިނޭންސްގެ ތަކެތި ގޮތުގައި	169,001,454	-	169,001,454	191,250,868	-	191,250,868	22,249,414
23.002 ލިބުމާއި ދައްކާ ބަލަންސް ކަންޓްރޯލް ކަންތައް	9,048,316	-	9,048,316	14,416,954	-	14,416,954	5,368,638
23.003 ދާއިރާގެ ތަކެތި ހިންގުން ގަޑުވިދުން	12,585,924	-	12,585,924	22,200,351	-	22,200,351	9,614,427
23.004 ގެންދާ ގޮތުގެ ތަކެތި ގޮތުގައި	9,359,976	-	9,359,976	11,748,320	-	11,748,320	2,388,344
23.005 ތަކެތި ގަނެ ސްޓޯކް ލިބުނު ގޮތުގެ	152,142,716	152,142,716	-	117,562,716	117,562,716	-	-
23.006 ފާރު ސްޓޯކް ލިބުނު ގޮތުގެ	31,689,181	31,689,181	-	31,689,181	31,689,181	-	-
23.007 ކުއްލި ކަންކަމުގެ ގޮތުގައި ކަރަންޓް ސްޓޮކް	-	-	-	-	-	-	-
23.008 ދިވެހިރާއްޖެ ސްޓޯކް	21,576,887	-	21,576,887	24,741,193	-	24,741,193	3,164,306
23.009 ތަކެތި ގަނެ ސްޓޯކް	18,345,873	-	18,345,873	21,409,664	-	21,409,664	3,063,791
23.010 ތަކެތި ލިބުނު ސްޓޯކް	24,308,669	-	24,308,669	28,084,626	-	28,084,626	3,775,957
23.011 ލިބުނު ސްޓޯކް	14,784,696	-	14,784,696	17,646,213	-	17,646,213	2,861,517
23.012 ތިމާވެށި ސްޓޯކް	26,471,418	-	26,471,418	31,133,959	-	31,133,959	4,662,541
23.013 ގެންދާ ގޮތުގެ ހަރަދު ކަންކަމުގެ ގޮތުގައި	19,843,004	-	19,843,004	23,919,128	-	23,919,128	4,076,124

ﺗﺮﻳﺸﻪ		2013ﻭﻩﺮ ﻫﺮﻫﺮﺮ ﺩﻩﭼﻮﭼﺮﺮ ﺮﺮﺮﺮﻮ ﻩﻩﻩﻩ			2013ﻭﻩﺮ ﻫﺮﻫﺮﺮ ﺩﻩﭼﻮﭼﺮﺮ ﺮﺮﺮﺮﻮ ﻩﻩﻩﻩ			ﻫﺮﻳﺮﻮﻫﺮ
		ﺮﺮﺮﺮﻮ ﻩﻩﻩﻩ ﻱ.ﻫﺮﻫ.ﻫﺮﻫ.ﻱ ﺮﺮﻳﺮﺩﺮﺮ	ﻱ. ﻫﺮﻫ.ﻫﺮﻫ.ﻱ	ﻩﻩﻩﻩﺩ ﻩﺩﻩﺮ	ﺮﺮﺮﺮﻮ ﻩﻩﻩﻩ ﻱ.ﻫﺮﻫ.ﻫﺮﻫ.ﻱ ﺮﺮﻳﺮﺩﺮﺮ	ﻱ. ﻫﺮﻫ.ﻫﺮﻫ.ﻱ	ﻩﻩﻩﻩﺩ ﻩﺩﻩﺮ	
23.014	ﻫﺮﻭﺮﻭﺮﺮﺴﻩﻭﻭ ﻫﺮﺮﻩﻱﻫﺮﻫﻭﻭ ﻫﺮﺴﻮﺮﺮﻳﻩﺮ	13,813,093	-	13,813,093	17,111,483	-	17,111,483	3,298,390
23.015	ﻉﺮﺮﻭﻱﻫﺮﺮ ﺴﻮﻮﻭ	24,753,621	-	24,753,621	28,962,911	-	28,962,911	4,209,290
23.016	ﺮﻮﻉﻱﻫﺮﺮ ﺴﻮﻮﻭ	19,160,634	-	19,160,634	22,693,938	-	22,693,938	3,533,304
23.017	ﺮﻩﺮﺮﺮﺮ ﺴﻮﻮﻭ	18,077,811	-	18,077,811	21,430,005	-	21,430,005	3,352,194
23.018	ﺩﻭﻭﻫﻱﻫﺮﺮ ﺴﻮﻮﻭ	12,949,146	-	12,949,146	15,206,961	-	15,206,961	2,257,815
23.019	ﻫﺮﺮﻭﻱﻫﺮﺮ ﺴﻮﻮﻭ	25,032,965	-	25,032,965	28,911,145	-	28,911,145	3,878,180
23.020	ﺮﺮﻱ ﺴﻮﻮﻭ	16,788,403	-	16,788,403	19,888,189	-	19,888,189	3,099,786
23.021	ﻫﺮﻫﻭﺮﺮﻫ ﺩﺴﻩﻫﺮﻩﻫ ﻫﺩﺮﻫﺮﻫﺮﻫﺮ ﻭﺩﻩﺮﻫﺮﺮﻭ ﺩﺮﻫﺮﻩﻉ	6,304,948	-	6,304,948	7,597,979	-	7,597,979	1,293,031
23.022	ﺱﻫ. ﻫﺮﻫﻭ ﻫﺮﻫﻭﻭﻭ ﺩﺮﻫﺮﻩﻉ	11,969,465	-	11,969,465	14,238,889	-	14,238,889	2,269,424
23.023	ﺱﻫ. ﻫﺮﻫﻭ ﻫﺮﻫﻭﻭﻭ ﺩﺮﻫﺮﻩﻉ	12,323,444	-	12,323,444	14,669,660	-	14,669,660	2,346,216
23.024	ﺱ. ﻫﺮﻫﻭ ﻫﺮﻫﻭﻭﻭ ﺩﺮﻫﺮﻩﻉ	9,863,185	-	9,863,185	11,575,930	-	11,575,930	1,712,745
23.025	ﺱ. ﻫﺮﻫﻭ ﻫﺮﻫﻭﻭﻭ ﺩﺮﻫﺮﻩﻉ	9,103,462	-	9,103,462	11,040,482	-	11,040,482	1,937,020
23.026	ﺱ. ﻫﺮﻫﻭ ﻫﺮﻫﻭﻭﻭ ﺩﺮﻫﺮﻩﻉ	10,464,466	-	10,464,466	12,512,166	-	12,512,166	2,047,700
23.027	ﻫ. ﻫﺮﻫﻭ ﻫﺮﻫﻭﻭﻭ ﺩﺮﻫﺮﻩﻉ	15,241,241	-	15,241,241	17,599,297	-	17,599,297	2,358,056
23.028	ﺭ. ﻫﺮﻫﻭ ﻫﺮﻫﻭﻭﻭ ﺩﺮﻫﺮﻩﻉ	13,140,630	-	13,140,630	15,289,926	-	15,289,926	2,149,296
23.029	ﻫﻫ. ﻫﺮﻫﻭ ﻫﺮﻫﻭﻭﻭ ﺩﺮﻫﺮﻩﻉ	8,456,269	-	8,456,269	10,207,369	-	10,207,369	1,751,100
23.030	ﻭ. ﻫﺮﻫﻭ ﻫﺮﻫﻭﻭﻭ ﺩﺮﻫﺮﻩﻉ	8,929,184	-	8,929,184	10,825,979	-	10,825,979	1,896,795
23.031	ﻫ. ﻫﺮﻫﻭ ﻫﺮﻫﻭﻭﻭ ﺩﺮﻫﺮﻩﻉ	10,791,641	-	10,791,641	12,709,467	-	12,709,467	1,917,826
23.032	ﻫ. ﻫﺮﻫﻭ ﻫﺮﻫﻭﻭﻭ ﺩﺮﻫﺮﻩﻉ	9,948,280	-	9,948,280	11,595,768	-	11,595,768	1,647,488
23.033	ﻉ. ﻫﺮﻫﻭ ﻫﺮﻫﻭﻭﻭ ﺩﺮﻫﺮﻩﻉ	8,541,785	-	8,541,785	10,497,790	-	10,497,790	1,956,005

ﺗﺮﻳﺸﻪ		2013ﻭَﺳَﺮ ﻣَﺮَﺭَﻣَﺮْ ﺩَﻭِﻳِﺮَﺮْ ﺩُﺭَﺭْﺭِﻩِ ﻣَﻪْﻣَﻪْ			2013ﻭَﺳَﺮ ﻣَﺮَﺭَﻣَﺮْ ﺩَﻭِﻳِﺮَﺮْ ﺕُﺳْﺮِﻩِ ﻣَﻪْﻣَﻪْ			ﻣُﺴِﺮْﻩِ
		ﺩُﺭَﺭْﺭِﻩِ ﻣَﻪْﻣَﻪْ ﻳِ.ﻣُﺴْ.ﻣَﺮِ.ﻳِ ﺷُﺮِﺭَﺮْﺵَ	ﻳِ. ﻣُﺴْ.ﻣَﺮِ.ﻳِ	ﻣَﻪْﻣَﻪْﺩُ ﻧُﺪُﺭَ	ﺕُﺳْﺮِﻩِ ﻣَﻪْﻣَﻪْ ﻳِ.ﻣُﺴْ.ﻣَﺮِ.ﻳِ ﺷُﺮِﺭَﺮْﺵَ	ﻳِ. ﻣُﺴْ.ﻣَﺮِ.ﻳِ	ﻣَﻪْﻣَﻪْﺩُ ﻧُﺪُﺭَ	
23.034	ﺩ٠ ﻣَﻪْﻧُﺮْ ﻣَﺮْﻣُﺪِﺩِ ﺩَﺭُﺭَﻧُﺪْ	-	14,642,981	14,642,981	-	12,416,265	12,416,265	2,226,716
23.035	ﺩ٠ﻫ٠ ﻣَﻪْﻧُﺮْ ﻣَﺮْﻣُﺪِﺩِ ﺩَﺭُﺭَﻧُﺪْ	-	18,150,112	18,150,112	-	15,559,136	15,559,136	2,590,976
23.036	ﺕ٠ ﻣَﻪْﻧُﺮْ ﻣَﺮْﻣُﺪِﺩِ ﺩَﺭُﺭَﻧُﺪْ	-	16,597,994	16,597,994	-	14,251,652	14,251,652	2,346,342
23.037	ﺱ٠ ﻣَﻪْﻧُﺮْ ﻣَﺮْﻣُﺪِﺩِ ﺩَﺭُﺭَﻧُﺪْ	-	-	-	-	-	-	-
23.038	ﺭ٠ﻫ٠ ﻣَﻪْﻧُﺮْ ﺩَﻣَﺮُﺭْﺱَ	-	13,447,572	13,447,572	-	11,368,887	11,368,887	2,078,685
23.039	ﺭ٠ﻫ٠ ﻫِﺮَﻭَﺱْﻣْﺮْ ﺵْﺮْﻭْ	-	14,642,739	14,642,739	-	12,439,605	12,439,605	2,203,134
23.040	ﺩَﻣْﺮَﺭَﺱَﻣْﺮْ ﺵْﻣِﺮْ ﻫِﻪْﺵَﺮِﺭْ	-	7,525,085	7,525,085	-	6,325,201	6,325,201	1,199,884
23.041	ﻣَﺮِﺭُﺭْﻣِﺮْ ﺵْﺮْﻭْ	-	10,097,636	10,097,636	-	8,352,187	8,352,187	1,745,449
23.042	ﺭ٠ﻫ٠ ﺵْﺮِﻭَﺮَﺭْ ﺵْﺮْﻭْ	-	10,738,631	10,738,631	-	8,796,401	8,796,401	1,942,230
23.043	ﻋَﺮْﻣْﺮْﻣِﺮْ ﺵْﺮْﻭْ	-	14,505,784	14,505,784	-	12,243,183	12,243,183	2,262,601
23.044	ﺱ٠ ﻣَﻪْﻧُﺮْ ﺩَﻣَﺮُﺭْﺱَ	-	9,229,984	9,229,984	-	7,619,099	7,619,099	1,610,885
23.045	ﺱ٠ ﺭُﺳَﺮْ ﺵْﺮْﻭْ	-	11,044,581	11,044,581	-	9,254,354	9,254,354	1,790,227
23.046	ﺱ٠ ﺩِﻋَﺮْﺵْﺮْ ﺵْﺮْﻭْ	-	11,280,054	11,280,054	-	9,274,834	9,274,834	2,005,220
23.047	ﺱ٠ ﺋَﺳَﺮِﺭُﺭْﺭْ ﺵْﺮْﻭْ	-	9,819,948	9,819,948	-	8,346,917	8,346,917	1,473,031
23.048	ﺵْﺮَّ ﺵْﺮْﻭْ	-	13,828,204	13,828,204	-	11,610,465	11,610,465	2,217,739
23.049	ﺱ٠ ﻫُﺳَﺮْﺭَّﺮْ ﺵْﺮْﻭْ	-	9,305,995	9,305,995	-	7,909,370	7,909,370	1,396,625
23.050	ﺱ٠ ﻣَﺮِﺭُﺭِ ﺵْﺮْﻭْ	-	12,475,504	12,475,504	-	10,582,221	10,582,221	1,893,283
23.051	ﺱ٠ ﺩَﺋَﻫُﺮَﺭِ ﺵْﺮْﻭْ	-	10,664,344	10,664,344	-	9,260,174	9,260,174	1,404,170
23.052	ﺱ٠ ﺭُﺭُﻣْﻣَﺮَّﺮْ ﺵْﺮْﻭْ	-	14,342,469	14,342,469	-	12,486,487	12,486,487	1,855,982
23.053	ﻫ٠ ﻫُﺮَّﺮْ ﺵْﺮْﻭْ	-	11,784,255	11,784,255	-	9,690,121	9,690,121	2,094,134

ތަކުލީފު		2013ވަނަ ތަރައްގީ ފަސޭހަކަމުގެ ފައިސާ			2013ވަނަ ތަރައްގީ ފަސޭހަކަމުގެ ހަދާ			ތަކުލީފު
		ދަށުގެ ދަރަޖަ	ދާ. ތާރީ.ތަރި.ދާ	ދަށުގެ ދަރަޖަ ދާ.ތާރީ.ތަރި.ދާ ނުކުރާނަމަ	ދަށުގެ ދަރަޖަ	ދާ. ތާރީ.ތަރި.ދާ	ދަށުގެ ދަރަޖަ ދާ.ތާރީ.ތަރި.ދާ ނުކުރާނަމަ	
23.054	ހ. ތަކުދުގެ ފަހަރުގައި	9,659,138	-	9,659,138	8,111,009	-	8,111,009	1,548,129
23.055	ހ. ކަނޑުގެ ފަހަރަކުން ދިގުމިނުގައި	16,585,483	-	16,585,483	14,307,437	-	14,307,437	2,278,046
23.056	ށ. ތަކުދުގެ ފަހަރުގައި	11,194,500	-	11,194,500	9,461,003	-	9,461,003	1,733,497
23.057	ނއ. ތަކުދުގެ ފަހަރުގައި	7,420,029	-	7,420,029	5,905,193	-	5,905,193	1,514,836
23.058	ފަހަރަކުން ބަހައް ދޫކުރާ ތަކުދުތައް	10,422,934	-	10,422,934	8,837,903	-	8,837,903	1,585,031
23.059	ވ. ފުވަށް ގެންނަ	10,510,602	-	10,510,602	9,129,713	-	9,129,713	1,380,889
23.060	ތަކެއްޗާއި ގެންނަ	7,692,392	-	7,692,392	6,103,349	-	6,103,349	1,589,043
23.061	ބަލިން ތަދުވެ ގެންނަ	11,512,340	-	11,512,340	9,584,626	-	9,584,626	1,927,714
23.062	ފަހަރަކުން ދަތުރުފަތުރު ދާއިރު ގެންދާ ތަކެތި	10,804,329	-	10,804,329	9,128,756	-	9,128,756	1,675,573
23.063	ސ. ހިއްޕާ ގެންނަ	15,926,285	-	15,926,285	13,588,499	-	13,588,499	2,337,786
23.064	ދުރުވެދާނެ ގެންނަ	21,599,106	-	21,599,106	17,772,007	-	17,772,007	3,827,099
23.065	ސ. ކާރ ގެންނަ	13,030,052	-	13,030,052	11,158,753	-	11,158,753	1,871,299
23.066	ތަކުދަށްފަހަރަކުން ތިބެގެންދާ	14,092,582	-	14,092,582	11,466,260	-	11,466,260	2,626,322
23.074	ޔުނިވަރސިޓީ ގެނ ފަތުރު ދަށުގައި	270,266,280	-	270,266,280	261,212,846	-	261,212,846	9,053,434
23.075	ގޮތަށްފަހަ ތުން ފާ ކަންކަމަށް ގެންދާ ގެންދިއުން	2,639,437	-	2,639,437	1,376,532	-	1,376,532	1,262,905
23.076	ފުލުހުންގެ ކާރާއި ގެންދާ ގެންދިއުން	3,982,167	-	3,982,167	2,436,748	-	2,436,748	1,545,419
23.077	ފުލުހުންގެ ދިރިހުންނަ	18,848,206	-	18,848,206	12,139,373	-	12,139,373	6,708,833
23.080	ކަލޭގެ ގެނ ތިބެ ހުރި	13,638,915	-	13,638,915	10,787,314	-	10,787,314	2,851,601
23.081	ތިލުވަހުގެ ތަކެއް	6,604,379	-	6,604,379	4,041,073	-	4,041,073	2,563,306
23.082	ފުރާ ދުވަސް ހުންނާނެ ތަނަށް	224,675,874	-	224,675,874	176,552,240	-	176,552,240	48,123,634

ތަފްޞީލް	2013ވަނަ އަހަރުގެ ލަފާކުރާ ޚަރަދު ބަޖެޓް			2013ވަނަ އަހަރުގެ ކުރިންވާ ބަޖެޓް			ތަފާތު
	ދަށްކޮށްފައިވާ ބަޖެޓް	ދ. ބައްދަލުގައި	ދ.ބައްދަލުގައި ދަށްކުރާ ބަޖެޓް	ބަޖެޓް ދަށްކުރާ	ދ. ބައްދަލުގައި	ދ.ބައްދަލުގައި ދަށްކުރާ ބަޖެޓް	
23.083 ކައުންސިލް ކޮށް ކައުންސިލަށް ދޭގޮތް	155,687,412	-	155,687,412	197,232,154	-	197,232,154	41,544,742
23.084 ސަރުވް ކޮށް ކައުންސިލަށް ދޭގޮތް	195,786,136	-	195,786,136	247,826,316	-	247,826,316	52,040,180
23.085 ތިނަށް ފުތަރުދެރ ކައުންސް	6,612,116	-	6,612,116	7,949,445	-	7,949,445	1,337,329
24 ފެންވަށް ދާނޭ ދަނޑިތަކުގެ ތަރުތީބު	**119,623,010**	**11,818,000**	**107,805,010**	**158,101,141**	**11,818,000**	**146,283,141**	**38,478,131**
24.001 ފެންވަށް ދާނޭ ދަނޑިތަކުގެ ތަރުތީބު	34,315,222	11,818,000	22,497,222	43,656,667	11,818,000	31,838,667	9,341,445
24.002 ފަތަކާ ދުވަ ތަކެއް ދަންނަން	16,759,129	-	16,759,129	21,544,162	-	21,544,162	4,785,033
24.003 ފަތަކާ ދުވަ ހަރުދަނާ ކަން	12,841,375	-	12,841,375	16,476,865	-	16,476,865	3,635,490
24.004 ފަތަކާ ދުވަ ދެނެގަނެވޭ ތަންތަން ދައްކާ ދިނުން	9,617,116	-	9,617,116	12,547,966	-	12,547,966	2,930,850
24.005 ފަތަކާ ދުވަ ތަކެތި ހިފެހެއްޓުން	3,709,112	-	3,709,112	5,293,016	-	5,293,016	1,583,904
24.006 ފަތަކާ ދުވަ ކައުންސިލްގެ ތަންތަނުގައި ކުރާ ކަންތައް	7,108,563	-	7,108,563	10,127,075	-	10,127,075	3,018,512
24.007 ކައުންސަރ ފުރި ގެދޮރުގެ ކަންތައް	2,799,737	-	2,799,737	4,376,060	-	4,376,060	1,576,323
24.008 ކައުންސަރ ފުރި ބައެއްގެ ފުރިހަމަކަން	4,748,434	-	4,748,434	6,032,123	-	6,032,123	1,283,689
24.009 ފަތަކާ ދުވަ ކަތިއްޔާ ތަންތަން ފާ	5,061,871	-	5,061,871	6,169,828	-	6,169,828	1,107,957
24.010 ތަކުނުތަކާ ހިނގާ ކަންކަން ކަނޑައެޅުން	7,767,332	-	7,767,332	11,327,614	-	11,327,614	3,560,282
24.011 ފަތަކާ ދުވަ ބާވަތް	4,123,999	-	4,123,999	5,828,318	-	5,828,318	1,704,319
24.012 ފަތަކާ ދުވަ ހިންގުމުގެ ކަންތައް	4,487,394	-	4,487,394	6,058,331	-	6,058,331	1,570,937
24.013 ފަތަކާ ދުވަ ސަރވިސް	2,492,875	-	2,492,875	4,086,718	-	4,086,718	1,593,843
24.014 ކައުންސަލްގެ ފާ ގަދަ	3,790,851	-	3,790,851	4,576,398	-	4,576,398	785,547
25 ތަފާތު ދައްކާ ތަފްޞީލް	**20,277,844**	**-**	**20,277,844**	**30,010,645**	**-**	**30,010,645**	**9,732,801**

ތަފްޞީލް	2013ވަނަ ހަރަކާތް ފަދިވިދާނާ ގުޅިގެން ކުރެވުނު ޚަރަދު			2013ވަނަ ހަރަކާތް ފަދިވިދާނާ ގުޅިގެން ކުރެވުނު ޚަރަދު			ތަފާތު
	ފައިސާ ދީފައި ނުވާ ބަޔަށް ކުރެވުނު ޚަރަދު	ފައިސާ ދީ ކަނޑައެޅި ބަޔަށް	ފައިސާ ދީފައި ނުވާ ބަޔަށް ކުރެވުނު ޚަރަދު	ފައިސާ ދީ ކަނޑައެޅި ބަޔަށް	ކުރިން ދީފައި ނުވާ ބަޔަށް		
26 ފިނިވަޅުތަކާ ގުޅޭ ހަރަދު	***133,047,700***	***-***	***133,047,700***	***162,524,329***	***-***	***162,524,329***	***29,476,629***
26.001 ފިނިވަޅުތަކާ ގުޅޭ ހަރަދު	27,413,727	-	27,413,727	37,611,454	-	37,611,454	10,197,727
26.002 ބަންގަލޯރު ކޮމާ ހިންގާ ހިލޭ ބަދަލުކުރުން	5,515,679	-	5,515,679	6,689,321	-	6,689,321	1,173,642
26.003 ކުޅިގަނޑާ ހިލޭ ބަދަލުކުރުން	8,069,462	-	8,069,462	9,442,195	-	9,442,195	1,372,733
26.004 ބަދަ ގަ ހިލޭ ބަދަލުކުރުމާ ގުޅޭ ހިސާބު	9,639,995	-	9,639,995	11,049,130	-	11,049,130	1,409,135
26.005 ތިލަދުންމަ ކަނޑުގައި ހިލޭ ބަދަލުކުރުން	8,988,157	-	8,988,157	10,291,461	-	10,291,461	1,303,304
26.006 ތިލުދާގަ ހިލޭ ބަދަލުކުރުން	12,190,502	-	12,190,502	14,334,658	-	14,334,658	2,144,156
26.007 ތިލުގަހާ ދިގު ކަނޑުގައި ހިލޭ ބަދަލުކުރުން	2,902,091	-	2,902,091	3,650,222	-	3,650,222	748,131
26.008 ދާންތިލުދާގަ ހިލޭ ބަދަލުކުރުން	7,404,189	-	7,404,189	8,889,534	-	8,889,534	1,485,345
26.009 ހުޅުދަ ހިލޭ ބަދަލުކުރުން	7,868,051	-	7,868,051	9,601,841	-	9,601,841	1,733,790
26.010 ކަތިދަ ހިލޭ ބަދަލުކުރުން	6,239,002	-	6,239,002	7,020,245	-	7,020,245	781,243
26.011 ސަރުފު ތަކެތި ބަހައްޓާ ހިލޭ ބަދަލުކުރުން	5,245,512	-	5,245,512	5,996,737	-	5,996,737	751,225
26.012 ހުސްވެދަ ހިލޭ ބަދަލުކުރުން	8,060,289	-	8,060,289	9,414,836	-	9,414,836	1,354,547
26.013 ހުސްވެދާ ހިލޭ ބަދަލުކުރުން	4,887,727	-	4,887,727	5,714,705	-	5,714,705	826,978
26.014 ހިލޭ ބަދަލުކުރުމާ ދުއްވާ ތަކެތި ގެންދިއުމަށް ކަނޑާ ހިސާބު	6,354,116	-	6,354,116	8,083,515	-	8,083,515	1,729,399
26.015 ސިމްކާޑުގަ ހިލޭ ބަދަލުކުރުން	6,840,767	-	6,840,767	8,417,575	-	8,417,575	1,576,808
26.016 ބަތްފުށަ ހިލޭ ބަދަލުކުރުން	5,428,434	-	5,428,434	6,316,900	-	6,316,900	888,466
27 ފިނިވަޅުތަކާ ގުޅޭ ހަރަދު ތަކެތި	***2,247,706,816***	***34,123,759***	***2,213,583,057***	***2,524,873,761***	***30,744,759***	***2,494,129,002***	***280,545,945***
27.001 ފިނިވަޅުތަކާ ގުޅޭ ހަރަދު ތަކެތި	83,267,922	32,976,259	50,291,663	92,383,284	29,597,259	62,786,025	12,494,362

ތަކުލީފު		2013ވަނަ ތަރައްގީ ފަސޭހަކަށް ދީފައިވާ ބަޖެޓް			2013ވަނަ ތަރައްގީ ފަސޭހަކަށް ދެވިދާނެ ގޮތް			ތަފާތު
		ދަށ ކުރެވިފައިވާ ބަޖެޓް	ދަށ ކުރުމުގެ ތަފާތު	ދަށ ކުރުމަށް ފަހު ބަޖެޓް	ދަށ ކުރެވިފައިވާ ބަޖެޓް	ދަށ ކުރުމުގެ ތަފާތު	ދަށ ކުރުމަށް ފަހު ބަޖެޓް	
27.002	ކައުންސަރ ފީތަ ދައުރުގައި ހަމަޖެއްސުން	85,941,204	-	85,941,204	78,128,872	-	78,128,872	7,812,332
27.003	ފެންވަށ ފަށ ބައެއް ގެދޮރު ދަތުރެއް	20,673,750	-	20,673,750	18,616,170	-	18,616,170	2,057,580
27.004	ގެއްލުވެދާނެ ގޮތް ގެދޮރު ފެތުރުމަށް ބަލަހައްޓަން ކަނޑައަޅާ ގަސްދު (ފެނުން ގެ	56,104,959	1,147,500	57,252,459	43,464,917	1,147,500	42,317,417	13,787,542
27.005	ގާބިލުކަމާ ގުޅުންހުރި ތަކެއްޗާ	1,076,917,790	-	1,076,917,790	1,073,210,491	-	1,073,210,491	3,707,299
27.006	ގާބިލުކަމާ ބެހޭ ޒާތުންވެރިކަން ހަބަރުދާ	17,188,929	-	17,188,929	12,646,385	-	12,646,385	4,542,544
27.008	ފެންވަށ ބަލަހައްޓަން	17,505,887	-	17,505,887	12,956,370	-	12,956,370	4,549,517
27.009	ތިމާވެއްދާގެ ގުދަނުތަކުގެ ހިންގުން	293,932,469	-	293,932,469	234,821,237	-	234,821,237	59,111,232
27.010	ފާރ ކޮށްދިނުން	4,215,557	-	4,215,557	2,410,234	-	2,410,234	1,805,323
27.011	ހުއްދާ ހިންގުން	32,823,815	-	32,823,815	22,136,167	-	22,136,167	10,687,648
27.012	ވިލިނދޫ ކޮށްދިނުން	13,455,839	-	13,455,839	8,397,455	-	8,397,455	5,058,384
27.013	ގާބިލުކަމާ ތަފާތު ކައުންސަރ	25,180,986	-	25,180,986	17,196,980	-	17,196,980	7,984,006
27.014	ހ. ތޮއްޑޫ ހިންގުން	48,253,312	-	48,253,312	38,614,086	-	38,614,086	9,639,226
27.015	ހ. ކުލަބަދޫ ހިންގުން	67,784,701	-	67,784,701	54,724,477	-	54,724,477	13,060,224
27.016	ש. ތޮއްޑޫ ހިންގުން	44,449,837	-	44,449,837	36,084,661	-	36,084,661	8,365,176
27.017	س. ތޮއްޑޫ ހިންގުން	37,721,998	-	37,721,998	30,426,739	-	30,426,739	7,295,259
27.018	ض. ކުލަބަދޫ ހިންގުން	61,229,034	-	61,229,034	50,397,825	-	50,397,825	10,831,209
27.019	ط. ތޮއްޑޫ ހިންގުން	40,143,749	-	40,143,749	33,484,568	-	33,484,568	6,659,181
27.020	ظ. ތޮއްޑޫ ހިންގުން	34,099,699	-	34,099,699	27,906,561	-	27,906,561	6,193,138
27.021	ع. ތޮއްޑޫ ހިންގުން	30,410,862	-	30,410,862	24,700,440	-	24,700,440	5,710,422

ތަފްޞީލް	2013ވަނަ ތަރައްގީ ދަށްވާހަކަ ހުށަހެޅި ގޮތުގެ			2013ވަނަ ތަރައްގީ ދަށްވާހަކަ ހުށަހެޅި ގޮތުގެ			ތަފާތުތަކެއް
	ހުށަހެޅި ގޮތުގެ ޖުމްލަ	ބާ. ތަކެ.ތަރ.ބާ	ގޮސްކުރެވިފައިވާ ބާ.ތަކެ.ތަރ.ބާ ދޮށުގައި	ހުށަހެޅި ގޮތުގެ ޖުމްލަ	ބާ. ތަކެ.ތަރ.ބާ	ދަށްވާ ގޮތުގައި ހުށަހެޅި ބާ.ތަކެ.ތަރ.ބާ ދޮށުގައި	
27.022 ތަރ. ތަޢުލީމީ ހިންގުން	31,027,818	-	31,027,818	38,266,646	-	38,266,646	7,238,828
27.023 ސ. ތަޢުލީމީ ހިންގުން	10,688,426	-	10,688,426	13,963,228	-	13,963,228	3,274,802
27.024 ޙ. ކަލަނގަޑު ހިންގުން	24,687,782	-	24,687,782	31,005,734	-	31,005,734	6,317,952
27.025 ވ. ތަޢުލީމީ ހިންގުން	25,239,799	-	25,239,799	30,996,654	-	30,996,654	5,756,855
27.026 ތ. ތަޢުލީމީ ހިންގުން	25,874,468	-	25,874,468	32,336,020	-	32,336,020	6,461,552
27.027 ތ. ތަޢުލީމީ ހިންގުން	41,475,225	-	41,475,225	49,127,951	-	49,127,951	7,652,726
27.028 ދ. ކަލަނގަޑު ހިންގުން	45,731,171	-	45,731,171	56,418,981	-	56,418,981	10,687,810
27.029 ތތ. ތަޢުލީމީ ހިންގުން	36,624,239	-	36,624,239	47,212,486	-	47,212,486	10,588,247
27.030 ތތ. ކަލަނގަޑު ހިންގުން	48,707,017	-	48,707,017	56,470,339	-	56,470,339	7,763,322
27.031 ލ. ތަޢުލީމީ ހިންގުން	17,531,536	-	17,531,536	22,764,620	-	22,764,620	5,233,084
27.032 ސ. ކަލަނގަޑު ހިންގުން	36,526,778	-	36,526,778	44,745,941	-	44,745,941	8,219,163
28 ފިޔަވަޅުގައި ބޭނުންކުރާ ތަކެތި ގަތުން	**21,849,900**	**7,784,000**	**14,065,900**	**30,058,285**	**7,784,000**	**22,274,285**	**8,208,385**
29 ފިޔަވަޅުގައި ބޭނުންކުރާ، ތަކެތި ހެދުން ހަދަންވާ ކަންކަން	**33,624,064**	**986,469**	**32,637,595**	**46,511,470**	**986,469**	**45,525,001**	**12,887,406**
29.001 ފިޔަވަޅުގައި ބޭނުންކުރާ ތަކެތި، ތަކެތި ހެދުން ކަންކަން	11,018,136	-	11,018,136	15,541,316	-	15,541,316	4,523,180
29.003 ގަޑިއިރު ކުރިޔަށްގެންދިއުން	6,654,714	-	6,654,714	9,444,433	-	9,444,433	2,789,719
29.004 ބާވަތަކާ ގުޅޭ ކަންކަން ފާހަގަ ކުރުން	5,652,476	-	5,652,476	6,920,079	-	6,920,079	1,267,603
29.005 ބާވަތަކާ ބެހޭ ބޭނުންވާ ކަންކަން	2,456,355	-	2,456,355	3,304,756	-	3,304,756	848,401
29.006 ދިފާއީ ކަންކަމުގެ ބޭނުންވާ ތަކެތި	7,842,383	986,469	6,855,914	11,300,886	986,469	10,314,417	3,458,503

ތަކުލީފު	2013ވަނަ ހަރަކާތުގެ ދަނޑިވިހާރުގެ ހަގީގީ			2013ވަނަ ހަރަކާތުގެ ދަނޑިވިހާރުގެ ބަޖެޓް			ތަފާތު
	ދާއިރާ ހަރަކާތުގެ ދަށުން	ދާއިރާ ތެރެއިން	ހަގީގީ ޚަރަދު	ދާއިރާ ހަރަކާތުގެ ދަށުން	ދާއިރާ ތެރެއިން	ބަޖެޓް ކުރެވިފައި	
30 ފިނިވަނ ދާއިރާ ތަކުގެ ތަރައްގީ، ދެކުނު ހުދުގަ	84,918,567	30,344,885	115,263,452	48,019,387	60,604,662	108,624,049	36,899,180
30.001 ފިނިވަނ ދާއިރާ ތަކުގެ ތަރައްގީ، ދެކުނު ހުދުގަ	22,535,367	14,379,750	36,915,117	15,490,751	32,679,750	48,170,501	7,044,616
30.002 ކުޅުދުއްފަށާ ގުޅޭ ބަންދަރު	33,880,931	15,965,135	49,846,066	16,649,035	27,924,912	44,573,947	17,231,896
30.003 ތަރައްގީ ކުރަންވާ ތަންތަނ	28,502,269	-	28,502,269	15,879,601	-	15,879,601	12,622,668
31 ފިނިވަނ ދާއިރާ ގައުމީ ހުދުގަ ތަންތަނ	152,162,016	690,339,737	842,501,753	75,686,452	836,589,737	912,276,189	76,475,564
31.001 ފިނިވަނ ދާއިރާ ގައުމީ ހުދުގަ ތަންތަނ	89,281,823	690,339,737	779,621,560	37,234,074	836,589,737	873,823,811	52,047,749
31.002 ފެންވަށ ބޮޑު ހުދުގަ ތަންތަނ	8,952,609	-	8,952,609	4,700,411	-	4,700,411	4,252,198
31.003 ގަޑިއިރު ގޯނާ ކަނޑައެޅުން	38,000,000	-	38,000,000	23,709,832	-	23,709,832	14,290,168
31.004 ތަރައްގީ ފުރ ތަކެއްގެ ހުދުގަ ތަންތަނ	15,927,584	-	15,927,584	10,042,135	-	10,042,135	5,885,449
32 ފިނިވަނ ދާއިރާ ފަސްގަނޑ ހުދުގަ ތަންތަނ	51,860,841	20,027,794	71,888,635	184,008,036	20,027,794	204,035,830	(132,147,195)
33 ފިނިވަނ ދާއިރާ ގެއްލުންތެރި ހުދުގަ ކަނޑައަޅާ	124,330,568	13,746,086	138,076,654	78,317,887	13,746,086	92,063,973	46,012,681
33.001 ފިނިވަނ ދާއިރާ ގެއްލުންތެރި ހުދުގަ ކަނޑައަޅާ	6,335,825		6,335,825	5,399,973	-	5,399,973	935,852
33.002 ކާނާއާއި ގުޅުންހުރ ފުރ ތަކެއްގެ ގެނައުންތައް	42,971,304	11,620,000	54,591,304	14,995,892	11,620,000	26,615,892	27,975,412
33.003 ކަނޑައަޅާފައިވާ ތަންތަނ ދާއިރާ ކުރިޔަށ	7,507,001	-	7,507,001	6,286,535	-	6,286,535	1,220,466
33.004 ތިލަދަށ ހުރަސްގެދާ	52,598,271	-	52,598,271	41,565,406	-	41,565,406	11,032,865
33.005 ގެއްލުންގެ ތަންތަނ	9,291,192	2,126,086	11,417,278	6,978,881	2,126,086	9,104,967	2,312,311
33.006 ގަމުދ ހަދަނވ	5,626,975	-	5,626,975	3,091,200	-	3,091,200	2,535,775

ތަފްޞީލް	2013ވަނަ ތަރައްގީ ދަށްވިހާރުން ހޯދި ބަޖެޓް ތަފާތު			2013ވަނަ ތަރައްގީ ދަށްވިހާރުގެ ބަޖެޓް			ތަކުރާރު
	ބަޖެޓް ތަފާތު ތަކުރާރު	ބ. ތަނަ.ތަރި.ބ	ބަޖެޓް ތަފާތު ބ.ތަނަ.ތަރި.ބ ނިސްބަތްކޮށް	ބަޖެޓް ތަކުރާރު	ބ. ތަނަ.ތަރި.ބ	ބަޖެޓް ތަފާތު ބ.ތަނަ.ތަރި.ބ ނިސްބަތްކޮށް	
34 ފިޔަވަޅުތަކުގެ ދަށުން ތަންތަނުގައި ކުރާ ވަޒަންތެރިކަން	33,282,008	95,317,583	128,599,591	126,948,921	85,919,629	41,029,292	7,747,284
34.001 ފިޔަވަޅުތަކުގެ ދަށުން ތަންތަނުގައި ކުރާ ވަޒަންތެރިކަން	27,826,452	95,317,583	123,144,035	120,135,026	85,919,629	34,215,397	6,388,945
34.002 ކާބަވެ ގުޅުންހުރި ބޮޑު ދަރަނޑަށް	5,455,556	-	5,455,556	6,813,895	-	6,813,895	1,358,339
35 ފިޔަވަޅުތަކުގެ ދަށުން ތަންތަނުގައި ކުރާ ތަރައްގީ	50,153,095	265,696,749	315,849,844	223,803,140	154,381,069	69,422,071	19,268,976
35.001 ފިޔަވަޅުތަކުގެ ދަށުން ތަންތަނުގައި ކުރާ ތަރައްގީ	10,976,125	35,500,000	46,476,125	43,486,134	27,276,825	16,209,309	5,233,184
35.002 ކަނޑުދޮށާ، ގާތަރ، ކަނޑުދަށާ ގުޅުންހުރި ބޮޑު ދަރަނޑަށް	6,101,950	230,196,749	236,298,699	136,210,591	127,104,244	9,106,347	3,004,397
35.003 ފެންވަށާ ފޮތިއަޅާފައި ހުންނަ ތަންތަން	20,632,343	-	20,632,343	26,932,510	-	26,932,510	6,300,167
35.004 ފެންވަށާ ތަރައްގީ ކުރެވިފައި	2,581,360	-	2,581,360	4,234,642	-	4,234,642	1,653,282
35.005 ތަންތަނުގައި ކުރާ ތަރައްގީ ފުރިހަމަ ކުރުމަށް ދަތިކަމެއް	9,861,317	-	9,861,317	12,939,263	-	12,939,263	3,077,946
36 ފިޔަވަޅުތަކުގެ ދަށުން ގެއްލުން، ފުދިފައި ތަންތަނުގެ ތަކެތި	62,075,757	9,110,530	71,186,287	93,389,403	9,110,530	84,278,873	22,203,116
36.001 ފިޔަވަޅުތަކުގެ ދަށުން ގެއްލުން، ފުދިފައި ތަންތަނުގެ ތަކެތި	10,169,831	9,110,530	19,280,361	24,067,675	9,110,530	14,957,145	4,787,314
36.002 ފާރުގެ ތެރެއިން ބޭރުގެ ފަރާތަށް ފެންގަނޑު ދަތުރުކުރުން	17,559,301	-	17,559,301	24,473,857	-	24,473,857	6,914,556
36.003 ފުދިފައި ތަންތަނުގެ ތަކެތި ތަރައްގީ ކުރުމަށް ކުރާ ޚަރަދު	18,081,651	-	18,081,651	21,449,102	-	21,449,102	3,367,451
36.004 ކައުންސިލްގެ ހާޑ	7,957,405	-	7,957,405	10,601,988	-	10,601,988	2,644,583
36.005 ދާދިފަހުގެ ބާރުގެ ގެއްލުން ތަންތަނުގެ ފުދިފައިވުން	4,293,211	-	4,293,211	6,545,903	-	6,545,903	2,252,692
36.006 ފުދިފައި ތަންތަނުގެ ތަކެތި	4,014,358	-	4,014,358	6,250,878	-	6,250,878	2,236,520
37 ބަދަލުގެ ތަކެތި	-	-	820,254,689	1,090,213,556	-	1,090,213,556	269,958,867
37.001 ފާހަގަ ކުރެވޭ ބަދަލުގެ ތަކެތި	106,671,998	-	106,671,998	152,299,740	-	152,299,740	45,627,742

ތަކުލީފު		2013ވަނަ އަހަރުގެ ދަށެއްގައި ހުރިހާ ބަޖެޓް			2013ވަނަ އަހަރުގެ ދަށެއްގައި ހަމަވާ ބަޖެޓް			ތަކުލީފު
		ބަޖެޓް ކުރެވިފައިވާ ތަކުލީފު	ލ. ތަކުލީފު	ތަކުލީފު ދެވުނު	ބަޖެޓް ކުރެވިފައިވާ ތަކުލީފު	ލ. ތަކުލީފު	ތަކުލީފު ދެވުނު	
37.002	ތަމްރީ ސިޔާ ކައުންސިލް	44,392,910	-	44,392,910	44,392,910	-	33,798,436	10,594,474
37.003	ތިލަދުންމަތީ ދުވެލުން ތަމްރީނު ކައުންސިލް	8,300,720	-	8,300,720	6,789,031	-	6,789,031	1,511,689
37.004	ތިލަދުންމަތީ ދުވެލުން ދިވެހި ކައުންސިލް	3,606,217	-	3,606,217	2,733,383	-	2,733,383	872,834
37.005	ތިލަދުންމަތީ ދުވެލުން ގުދަނުން ކައުންސިލް	2,715,991	-	2,715,991	2,034,761	-	2,034,761	681,230
37.006	ތިލަދުންމަތީ ދުވެލުން ދުނިޔެ ކައުންސިލް	2,670,630	-	2,670,630	1,904,517	-	1,904,517	766,113
37.007	ތިލަދުންމަތީ ދުވެލުން ފެނަށް ކައުންސިލް	2,646,880	-	2,646,880	1,999,988	-	1,999,988	646,892
37.008	ތިލަދުންމަތީ ދުވެލުން ފުރަތަމަ ކައުންސިލް	6,839,745	-	6,839,745	5,134,592	-	5,134,592	1,705,153
37.009	ތިލަދުންމަތީ ދުވެލުން ތިމާވެށި ކައުންސިލް	6,339,155	-	6,339,155	4,897,675	-	4,897,675	1,441,480
37.010	ތިލަދުންމަތީ ދުވެލުން ކަލޯ ކައުންސިލް	5,938,816	-	5,938,816	4,480,723	-	4,480,723	1,458,093
37.011	ތިލަދުންމަތީ ދުވެލުން ވަގަނޑު ކައުންސިލް	3,254,877	-	3,254,877	2,374,164	-	2,374,164	880,713
37.012	ތިލަދުންމަތީ ދުވެލުން ތިލަދުއްފުށި ކައުންސިލް	6,850,915	-	6,850,915	5,170,423	-	5,170,423	1,680,492
37.013	ތިލަދުންމަތީ ދުވެލުން ހިއްކުއްޕާ ކައުންސިލް	2,735,662	-	2,735,662	2,045,851	-	2,045,851	689,811
37.014	ތިލަދުންމަތީ ދުވެލުން ފެނަށާ ކައުންސިލް	4,134,242	-	4,134,242	3,118,432	-	3,118,432	1,015,810
37.015	ތިލަދުންމަތީ ދުވެލުން ތަކަށާ ކައުންސިލް	3,096,049	-	3,096,049	2,247,602	-	2,247,602	848,447
37.016	ތިލަދުންމަތީ ދުވެލުން ދަނޑިއާ ކައުންސިލް	2,946,303	-	2,946,303	2,284,399	-	2,284,399	661,904
37.017	ތިލަދުންމަތީ ދުވެލުން ކާނާ ކައުންސިލް	4,380,772	-	4,380,772	3,229,272	-	3,229,272	1,151,500
37.018	ތިލަދުންމަތީ ފުރާދޫ ތަމްރީ ކައުންސިލް	8,695,516	-	8,695,516	6,677,679	-	6,677,679	2,017,837
37.019	ތިލަދުންމަތީ ފުރާދޫ ހަނިފާ ކައުންސިލް	5,756,262	-	5,756,262	4,135,657	-	4,135,657	1,620,605
37.020	ތިލަދުންމަތީ ފުރާދޫ ވިއްސ ކައުންސިލް	2,783,317	-	2,783,317	2,174,347	-	2,174,347	608,970
37.021	ތިލަދުންމަތީ ފުރާދޫ ހަނިމާދޫ ކައުންސިލް	3,121,148	-	3,121,148	2,419,047	-	2,419,047	702,101
37.022	ތިލަދުންމަތީ ފުރާދޫ ހިއްދަތްދޫ ކައުންސިލް	2,872,145	-	2,872,145	2,028,936	-	2,028,936	843,209
37.023	ތިލަދުންމަތީ ފުރާދޫ ކެނޑިވަތަދޫ ކައުންސިލް	5,300,941	-	5,300,941	4,183,116	-	4,183,116	1,117,825

ތަކުލީފު		2013ވަނަ ހަރަކާތުގެ ފަރާތްތަކުގެ ކަންކަން			2013ވަނަ ހަރަކާތުގެ ފަރާތްތަކުގެ ކަންކަން			ތަކުލީފު
		ކުރަންވާ ފަރާތްތަކުގެ ތަކުލީފު	ކ. ގެންގުން	ކ. ގެންގުމުގެ ތަކުލީފު	ކުރަންވާ ފަރާތްތަކުގެ ތަކުލީފު	ކ. ގެންގުން	ކ. ގެންގުމުގެ ތަކުލީފު	
37.024	ތިމަނާދޫ ފަހާނަށް ކާރުން ގެންދާ ކަނޑުމަގު	2,958,598	-	2,958,598	2,094,399	-	2,094,399	864,199
37.025	ތިމަނާދޫ ފަހާނަށް ކާރުގެ ގެއްލުން ގެންދާ ކަނޑުމަގު	5,349,903	-	5,349,903	4,060,178	-	4,060,178	1,289,725
37.026	ތިމަނާދޫ ފަހާނަށް ކާބަސް ގެންދާ ކަނޑުމަގު	2,810,936	-	2,810,936	2,127,614	-	2,127,614	683,322
37.027	ތިމަނާދޫ ފަހާނަށް ކާގަލްވާރ ގެންދާ ކަނޑުމަގު	17,239,399	-	17,239,399	13,503,111	-	13,503,111	3,736,288
37.028	ތިމަނާދޫ ފަހާނަށް ކާދޮށްޓި ގެންދާ ކަނޑުމަގު	3,219,954	-	3,219,954	2,504,785	-	2,504,785	715,169
37.029	ތިމަނާދޫ ފަހާނަށް ކާކާބޮށްޓި ގެންދާ ކަނޑުމަގު	4,183,074	-	4,183,074	3,226,603	-	3,226,603	956,471
37.030	ތިމަނާދޫ ފަހާނަށް ކާވަތަރާ ގެންދާ ކަނޑުމަގު	6,620,689	-	6,620,689	5,004,582	-	5,004,582	1,616,107
37.031	ތިމަނާދޫ ފަހާނަށް ކާދޮށްޓި ގެންދާ ކަނޑުމަގު	5,119,168	-	5,119,168	3,950,653	-	3,950,653	1,168,515
37.032	ދިވެހިރާއްޖެ ތުންފަތްތެރި ތަކެއް ގެންދާ ކަނޑުމަގު	7,051,471	-	7,051,471	5,899,450	-	5,899,450	1,152,021
37.033	ދިވެހިރާއްޖެ ތުންފަތްތެރި ކަނޑުމަގު ގެންދާ ކަނޑުމަގު	4,681,221	-	4,681,221	3,194,586	-	3,194,586	1,486,635
37.034	ދިވެހިރާއްޖެ ތުންފަތްތެރި ދާދަށ ގެންދާ ކަނޑުމަގު	2,404,860	-	2,404,860	2,054,614	-	2,054,614	350,246
37.035	ދިވެހިރާއްޖެ ތުންފަތްތެރި ގާތްގަ ގެންދާ ކަނޑުމަގު	2,827,134	-	2,827,134	2,237,131	-	2,237,131	590,003
37.036	ދިވެހިރާއްޖެ ތުންފަތްތެރި ދާންދ ގެންދާ ކަނޑުމަގު	3,513,889	-	3,513,889	2,602,289	-	2,602,289	911,600
37.037	ދިވެހިރާއްޖެ ތުންފަތްތެރި ތިލަގ ގެންދާ ކަނޑުމަގު	3,713,956	-	3,713,956	2,664,627	-	2,664,627	1,049,329
37.038	ދިވެހިރާއްޖެ ތުންފަތްތެރި ބެލާގަ ގެންދާ ކަނޑުމަގު	3,174,515	-	3,174,515	2,280,073	-	2,280,073	894,442
37.039	ދިވެހިރާއްޖެ ތުންފަތްތެރި ފުވައްދ ގެންދާ ކަނޑުމަގު	4,756,112	-	4,756,112	3,563,804	-	3,563,804	1,192,308
37.040	ދިވެހިރާއްޖެ ތުންފަތްތެރި ހަނދުދ ގެންދާ ކަނޑުމަގު	3,264,344	-	3,264,344	2,553,619	-	2,553,619	710,725
37.041	ދިވެހިރާއްޖެ ތުންފަތްތެރި ދަނޑަ ގެންދާ ކަނޑުމަގު	3,916,421	-	3,916,421	2,935,170	-	2,935,170	981,251
37.042	ދިވެހިރާއްޖެ ތުންފަތްތެރި ގަތަދ ގެންދާ ކަނޑުމަގު	3,354,447	-	3,354,447	2,450,769	-	2,450,769	903,678
37.043	ދިވެހިރާއްޖެ ތުންފަތްތެރި ކުރަދ ގެންދާ ކަނޑުމަގު	4,884,059	-	4,884,059	3,669,599	-	3,669,599	1,214,460
37.044	ދިވެހިރާއްޖެ ތުންފަތްތެރި ފުރަހަދ ގެންދާ ކަނޑުމަގު	3,499,057	-	3,499,057	2,541,639	-	2,541,639	957,418
37.045	ދިވެހިރާއްޖެ ތުންފަތްތެރި ކުނަދ ގެންދާ ކަނޑުމަގު	5,162,334	-	5,162,334	3,591,030	-	3,591,030	1,571,304

ތަކުލީފު		2013ވަނަ އަހަރުގެ ފަރާތްތަކުގެ ހަލާކުގެ ތަފާތު		2013ވަނަ އަހަރުގެ ފަރާތްތަކުގެ ހަލާކު			ތަކުލީފު
		ތަފާތު ދަށްކުރާ ހަލާކު	ތަފާތު ތެރެއަށް ހިނގާ ހަލާކު	ހަލާކުގެ ޖުމްލަ	ތަފާތު ތެރެއަށް ހިނގާ ހަލާކު	ތަފާތު ދަށްކުރާ ހަލާކު	
37.046	ފިލާދެލްފިއާ ސްޓެންޑަރ ކަރަންސީ ކްލަބް	4,820,185	-	4,820,185	-	3,616,155	1,204,030
37.047	ފިލާދެލްފިއާ ސްޓެންޑަރ ބޭންކް ކްލަބް	6,880,832	-	6,880,832	-	5,271,729	1,609,103
37.048	ފިލާދެލްފިއާ ސްޓެންޑަރ ހިސާބުތައް ކްލަބް	2,941,208	-	2,941,208	-	2,180,144	761,064
37.049	ފިލާދެލްފިއާ ސްޓެންޑަރ ކޮމާޝަލް ކްލަބް	5,808,677	-	5,808,677	-	4,525,385	1,283,292
37.050	ފިލާދެލްފިއާ ސްޓެންޑަރ ފައިނޭންސް ކްލަބް	3,081,996	-	3,081,996	-	2,255,291	826,705
37.051	ފިލާދެލްފިއާ ސްޓެންޑަރ ކެމިކަލް ކްލަބް	4,133,462	-	4,133,462	-	3,312,897	820,565
37.052	ފިލާދެލްފިއާ ސްޓެންޑަރ ކޮންޓް ކްލަބް	4,037,938	-	4,037,938	-	3,105,078	932,860
37.053	ފިލާދެލްފިއާ ސްޓެންޑަރ ފަންޏާ ކްލަބް	3,049,473	-	3,049,473	-	2,503,909	545,564
37.054	ފިލާދެލްފިއާ ސްޓެންޑަރ ޓީމް ކްލަބް	2,843,090	-	2,843,090	-	2,189,467	653,623
37.055	ފިލާދެލްފިއާ ސްޓެންޑަރ ކޮންޓް ކްލަބް	4,077,494	-	4,077,494	-	3,142,682	934,812
37.056	ފިލާދެލްފިއާ ސްޓެންޑަރ ކައުންޓް ކްލަބް	2,587,269	-	2,587,269	-	1,869,761	717,508
37.057	ފިލާދެލްފިއާ ސްޓެންޑަރ ކަންޓް ކްލަބް	4,825,014	-	4,825,014	-	3,737,139	1,087,875
37.058	ފިލާދެލްފިއާ ސްޓެންޑަރ ކްރެޑް ކްލަބް	4,625,756	-	4,625,756	-	3,397,049	1,228,707
37.059	ފިލާދެލްފިއާ ސްޓެންޑަރ ފާމްކް ކްލަބް	2,653,799	-	2,653,799	-	1,984,748	669,051
37.060	ފިލާދެލްފިއާ ސްޓެންޑަރ ފުޓްކް ކްލަބް	5,166,508	-	5,166,508	-	3,174,259	1,992,249
37.061	ލައިންސްވިލް ހޮސްޕިޓަލް ބޭންކް ކްލަބް	10,331,904	-	10,331,904	-	8,602,273	1,729,631
37.062	ލައިންސްވިލް ހޮސްޕިޓަލް ކަރެންސީ ކްލަބް	5,162,555	-	5,162,555	-	3,840,598	1,321,957
37.063	ލައިންސްވިލް ހޮސްޕިޓަލް ލޯކް ކްލަބް	3,240,899	-	3,240,899	-	2,496,365	744,534
37.064	ލައިންސްވިލް ހޮސްޕިޓަލް ކަސްޓަމާ ކްލަބް	3,353,345	-	3,353,345	-	2,520,589	832,756
37.065	ލައިންސްވިލް ހޮސްޕިޓަލް ކޮސްޓިއުމް ކްލަބް	2,826,313	-	2,826,313	-	2,096,001	730,312
37.066	ލައިންސްވިލް ހޮސްޕިޓަލް ލެޒާރުލް ކްލަބް	4,687,664	-	4,687,664	-	3,515,559	1,172,105
37.067	ލައިންސްވިލް ހޮސްޕިޓަލް ހެންޑްލް ކްލަބް	4,760,247	-	4,760,247	-	3,663,593	1,096,654

ތަކުލީފު		2013ވަނަ އަހަރުގެ ފަށަހަ ހަމަވާ ދުވަހުގެ ހުރިހާ ފައިސާ			2013ވަނަ އަހަރުގެ ފަށަހަ ހަމަވާ ދުވަހުގެ ހުރިހާ ފައިސާ			ތަކުލީފު
		ފައިސާ ދީފައި ހުރި ދުވަސް	ފައިސާ ދީފައި ހުރި ދުވަހުގެ ހުރިހާ ފައިސާ	ފައިސާ ދީފައި ނުހުރި ދުވަސް	ފައިސާ ދީފައި ހުރި ދުވަހުގެ ހުރިހާ ފައިސާ	ފައިސާ ދީފައި ހުރި ދުވަސް	ފައިސާ ދީފައި ނުހުރި ދުވަހުގެ ހުރިހާ ފައިސާ	
1,087,106	3,621,586	-	3,621,586	4,708,692	-	4,708,692	ފ ދ ދ ދ ދ ދ ދ ދ ދ ދ	37.068
855,951	2,489,942	-	2,489,942	3,345,893	-	3,345,893	ފ ދ ދ ދ ދ ދ ދ ދ ދ ދ	37.069
731,666	2,244,220	-	2,244,220	2,975,886	-	2,975,886	ފ ދ ދ ދ ދ ދ ދ ދ ދ ދ	37.070
717,590	2,114,004	-	2,114,004	2,831,594	-	2,831,594	ފ ދ ދ ދ ދ ދ ދ ދ ދ ދ	37.071
1,272,482	3,745,743	-	3,745,743	5,018,225	-	5,018,225	ފ ދ ދ ދ ދ ދ ދ ދ ދ ދ	37.072
1,151,011	3,070,389	-	3,070,389	4,221,400	-	4,221,400	ފ ދ ދ ދ ދ ދ ދ ދ ދ ދ	37.073
1,235,644	3,713,294	-	3,713,294	4,948,938	-	4,948,938	ފ ދ ދ ދ ދ ދ ދ ދ ދ ދ	37.074
829,323	2,163,989	-	2,163,989	2,993,312	-	2,993,312	ފ ދ ދ ދ ދ ދ ދ ދ ދ ދ	37.075
815,682	2,203,317	-	2,203,317	3,018,999	-	3,018,999	ފ ދ ދ ދ ދ ދ ދ ދ ދ ދ	37.076
1,238,331	5,726,216	-	5,726,216	6,964,547	-	6,964,547	ފ ދ ދ ދ ދ ދ ދ ދ ދ ދ	37.077
818,989	2,426,460	-	2,426,460	3,245,449	-	3,245,449	ފ ދ ދ ދ ދ ދ ދ ދ ދ ދ	37.078
784,947	2,216,149	-	2,216,149	3,001,096	-	3,001,096	ފ ދ ދ ދ ދ ދ ދ ދ ދ ދ	37.079
890,337	2,584,064	-	2,584,064	3,474,401	-	3,474,401	ފ ދ ދ ދ ދ ދ ދ ދ ދ ދ	37.080
701,456	2,524,047	-	2,524,047	3,225,503	-	3,225,503	ފ ދ ދ ދ ދ ދ ދ ދ ދ ދ	37.081
747,398	2,238,138	-	2,238,138	2,985,536	-	2,985,536	ފ ދ ދ ދ ދ ދ ދ ދ ދ ދ	37.082
935,876	2,865,238	-	2,865,238	3,801,114	-	3,801,114	ފ ދ ދ ދ ދ ދ ދ ދ ދ ދ	37.083
756,681	2,033,109	-	2,033,109	2,789,790	-	2,789,790	ފ ދ ދ ދ ދ ދ ދ ދ ދ ދ	37.084
1,674,950	4,223,976	-	4,223,976	5,898,926	-	5,898,926	ފ ދ ދ ދ ދ ދ ދ ދ ދ ދ	37.085
1,558,909	3,690,066	-	3,690,066	5,248,975	-	5,248,975	ފ ދ ދ ދ ދ ދ ދ ދ ދ ދ	37.086
1,026,302	3,194,168	-	3,194,168	4,220,470	-	4,220,470	ފ ދ ދ ދ ދ ދ ދ ދ ދ ދ	37.087
491,025	1,839,064	-	1,839,064	2,330,089	-	2,330,089	ފ ދ ދ ދ ދ ދ ދ ދ ދ ދ	37.088
709,937	1,699,764	-	1,699,764	2,409,701	-	2,409,701	ފ ދ ދ ދ ދ ދ ދ ދ ދ ދ	37.089

ތަކުލީފު		2013ވަނަ އަހަރުގެ ފަރާތްތަކުގެ ހަވާލުކުރުން ސަރުކާރު ފަދަ			2013ވަނަ އަހަރުގެ ފަރާތްތަކުގެ ހަވާލުކުރުން ފަރާތް			ތަކުލީފު
		ސަރުކާރު ފަދަ ފަރާތްތަކުގެ ހަވާލުކުރުން	ސަރުކާރު ފަދަ	ސަރުކާރު ފަދަ ފަރާތްތަކުގެ ހަވާލުކުރުން	ފަރާތް	ސަރުކާރު ފަދަ	ސަރުކާރު ފަދަ ފަރާތްތަކުގެ ހަވާލުކުރުން	
37.090	ފާއިސަލްއާދު ގައުމީ ކޮންޕެނީ ކާރިހާ ސާމާނު ހިއްދުން	3,219,073	-	3,219,073	2,544,030	-	2,544,030	675,043
37.091	ގ.ތިމަންމަފުށި ބަންދު ސާމާނު ހިއްދުން	6,037,143	-	6,037,143	5,026,260	-	5,026,260	1,010,883
37.092	ގ.ތިމަންމަފުށި ކައުންސިލް ސާމާނު ހިއްދުން	7,672,390	-	7,672,390	4,594,287	-	4,594,287	3,078,103
37.093	ގ.ތިމަންމަފުށި ސަރުވަސް ސާމާނު ހިއްދުން	6,732,060	-	6,732,060	5,039,624	-	5,039,624	1,692,436
37.094	ގ.ތިމަންމަފުށި ކަންތައް ސާމާނު ހިއްދުން	4,502,635	-	4,502,635	3,133,235	-	3,133,235	1,369,400
37.095	ގ.ތިމަންމަފުށި ތަކެތިވިލާ ސާމާނު ހިއްދުން	3,479,528	-	3,479,528	2,815,171	-	2,815,171	664,357
37.096	ގ.ދަރަބަންދު ބަންދު ސާމާނު ހިއްދުން	5,825,725	-	5,825,725	4,778,913	-	4,778,913	1,046,812
37.097	ގ.ދަރަބަންދު ކާރިއާ ސާމާނު ހިއްދުން	6,291,607	-	6,291,607	4,670,089	-	4,670,089	1,621,518
37.098	ގ.ދަރަބަންދު ގަދަރ ސާމާނު ހިއްދުން	3,599,770	-	3,599,770	2,759,973	-	2,759,973	839,797
37.099	ގ.ދަރަބަންދު ތިމަދުމ ސާމާނު ހިއްދުން	3,349,466	-	3,349,466	2,535,548	-	2,535,548	813,918
37.100	ގ.ދަރަބަންދު ތަކުނ ސާމާނު ހިއްދުން	3,712,657	-	3,712,657	2,876,673	-	2,876,673	835,984
37.101	ގ.ދަރަބަންދު ހ.ދ ސާމާނު ހިއްދުން	4,837,849	-	4,837,849	3,788,136	-	3,788,136	1,049,713
37.102	ގ.ދަރަބަންދު ކައުންސިލ ސާމާނު ހިއްދުން	3,587,033	-	3,587,033	2,679,580	-	2,679,580	907,453
37.103	ގ.ދަރަބަންދު ގ.ދ ސާމާނު ހިއްދުން	3,209,296	-	3,209,296	2,448,586	-	2,448,586	760,710
37.104	ގ.ދަރަބަންދު ގ.ވ ސާމާނު ހިއްދުން	4,088,161	-	4,088,161	3,180,647	-	3,180,647	907,514
37.105	ގ.ދަރަބަންދު ގ.ކަރަތ ސާމާނު ހިއްދުން	4,994,096	-	4,994,096	3,800,928	-	3,800,928	1,193,168
37.106	ކ.ކަރަބަންދު ތ.ތ.ކ.ބ ކ.ބ.ދ ސާމާނު ހިއްދުން	5,609,462	-	5,609,462	4,666,939	-	4,666,939	942,523
37.107	ކ.ކަރަބަންދު ތ.ތ.ކ.ބ ކ.ބ.ދ.ކ ސާމާނު ހިއްދުން	4,483,080	-	4,483,080	3,619,789	-	3,619,789	863,291
37.108	ކ.ކަރަބަންދު ތ.ތ.ކ.ބ ކ.ސ.ތ ސާމާނު ހިއްދުން	3,070,506	-	3,070,506	2,378,675	-	2,378,675	691,831
37.109	ކ.ކަރަބަންދު ތ.ތ.ކ.ބ ތ.ބ.ދ ސާމާނު ހިއްދުން	4,139,128	-	4,139,128	3,115,572	-	3,115,572	1,023,556
37.110	ކ.ކަރަބަންދު ތ.ތ.ކ.ބ ހ.ވ.ބ ސާމާނު ހިއްދުން	3,728,194	-	3,728,194	2,899,467	-	2,899,467	828,727
37.111	ކ.ކަރަބަންދު ތ.ތ.ކ.ބ ލ.ގ.ދ.ތ ސާމާނު ހިއްދުން	2,876,537	-	2,876,537	2,277,478	-	2,277,478	599,059

ތަކުލީފު		2013ވަނަ އަހަރުގެ ފަރާތްތަކުގެ ހަވާލުކުރުން ސަރުކާރު			2013ވަނަ އަހަރުގެ ފަރާތްތަކުގެ ހަވާލުކުރުން ފަރާތް			ތަކުލީފު
		ސަރުކާރު ފަރާތުން ދެއްކި ފައިސާ	ފަރާތް ހަވާލުކުރި ތަކެތި	ސަރުކާރު ފަރާތުން ދެއްކި ފައިސާ	ސަރުކާރު ފަރާތުން ދެއްކި ފައިސާ	ފަރާތް ހަވާލުކުރި ތަކެތި	ސަރުކާރު ފަރާތުން ދެއްކި ފައިސާ	
37.112	ތަރިތަކެއް ހުންނަނީ ކުރިއަށް ގެންދާ ކަންތައް	2,941,560	-	2,941,560	2,198,756	-	2,198,756	742,804
37.113	ތަރިތަކެއް ހުންނަނީ ފާހަގަ ކަންތައް	3,129,680	-	3,129,680	2,418,981	-	2,418,981	710,699
37.114	ތަރިތަކެއް ހުންނަނީ ހިނގަމުންދާ ކަންތައް	2,804,264	-	2,804,264	2,078,993	-	2,078,993	725,271
37.115	ތަރިތަކެއް ދިނުމުގެ ތަކެއް ކަންތައް	6,385,551	-	6,385,551	5,190,647	-	5,190,647	1,194,904
37.116	ތަރިތަކެއް ދިނުމުގެ ހަނދާންކުރުން ކަންތައް	3,552,166	-	3,552,166	2,698,528	-	2,698,528	853,638
37.117	ތަރިތަކެއް ދިނުމުގެ ގޮތުން ކަންތައް	3,779,272	-	3,779,272	2,990,142	-	2,990,142	789,130
37.118	ތަރިތަކެއް ދިނުމުގެ ކަންތައް ކަންތައް	2,726,001	-	2,726,001	2,177,546	-	2,177,546	548,455
37.119	ތަރިތަކެއް ދިނުމުގެ ހިދުމަތް ކަންތައް	5,511,435	-	5,511,435	4,036,897	-	4,036,897	1,474,538
37.120	ތަރިތަކެއް ދިނުމުގެ ހަނދާން ކަންތައް	2,500,766	-	2,500,766	1,877,375	-	1,877,375	623,391
37.121	ތަރިތަކެއް ދިނުމުގެ ތަނޑުވެ ކަންތައް	4,948,210	-	4,948,210	3,814,556	-	3,814,556	1,133,654
37.122	ތަރިތަކެއް ދިނުމުގެ ބިލްގަނޑު ކަންތައް	3,565,375	-	3,565,375	2,846,292	-	2,846,292	719,083
37.123	ތަރިތަކެއް ދިނުމުގެ ބިންމަތި ކަންތައް	2,656,913	-	2,656,913	2,221,664	-	2,221,664	435,249
37.124	ތަރިތަކެއް ދިނުމުގެ ފުންމިނ ކަންތައް	3,017,832	-	3,017,832	2,140,431	-	2,140,431	877,401
37.125	ތަރިތަކެއް ދިނުމުގެ ލަދުވެތި ކަންތައް	5,743,626	-	5,743,626	4,034,018	-	4,034,018	1,709,608
37.126	ފުލުހުންގެ ތަކެތި ކަންތައް	5,443,878	-	5,443,878	4,361,773	-	4,361,773	1,082,105
37.127	ފުލުހުންގެ ފުލުހު ކަންތައް	3,074,838	-	3,074,838	2,339,520	-	2,339,520	735,318
37.128	ފުލުހުންގެ ތިބާގެ ކަންތައް	2,417,868	-	2,417,868	1,812,160	-	1,812,160	605,708
37.129	ފުލުހުންގެ ފުލުހު ކަންތައް	2,869,071	-	2,869,071	2,000,037	-	2,000,037	869,034
37.130	ފުލުހުންގެ ކަށަވަރު ކަންތައް	2,990,007	-	2,990,007	2,221,101	-	2,221,101	768,906
37.131	ފުލުހުންގެ ތަކެއް ކަންތައް	2,340,840	-	2,340,840	1,766,150	-	1,766,150	574,690
37.132	ދުވަސްތަކުގެ ތަކެތި ކަންތައް	6,071,025	-	6,071,025	5,092,814	-	5,092,814	978,211
37.133	ދުވަސްތަކުގެ ތަރުތީބުގެ ކަންތައް	2,521,760	-	2,521,760	1,926,602	-	1,926,602	595,158

ﻣﺴﻠﺴﻞ	ﺗﻔﺼﻴﻞ	2013ﻭﺳﺮ ﻣﺮﺭﻣﺮﺩ ﺩﻭﺑﻮﺭﺭﺩ ﺭﺳﺮﺭﻭ ﻣﻮﻣﻮ			2013ﻭﺳﺮ ﻣﺮﺭﻣﺮﺩ ﺩﻭﺑﻮﺭﺭﺩ ﻭﺳﻮﺳﻮﻣﺮ ﻣﻮﻣﻮ		
		ﺭﺳﺮﺭﻭ ﻣﻮﻣﻮ ﻳﻮ.ﺷﺴﻮ.ﻣﺮﻣﺮ.ﻳﻮ ﺷﺮﺭﺩﺮﺩ	ﻳﻮ. ﺷﺴﻮ.ﻣﺮﻣﺮ.ﻳﻮ	ﻣﻮﻣﻮﻭﺭ ﻭﻮﺩﺮ	ﻭﺳﻮﺳﻮﻣﺮ ﻣﻮﻣﻮ ﻳﻮ.ﺷﺴﻮ.ﻣﺮﻣﺮ.ﻳﻮ ﺷﺮﺭﺩﺮﺩ	ﻳﻮ. ﺷﺴﻮ.ﻣﺮﻣﺮ.ﻳﻮ	ﻣﻮﻣﻮﻭﺭ ﻭﻮﺩﺮ
619,050	37.134 ﺩﻭﺩﺭﻣﺮﺩ ﺗﻮﺩﺮﺩ ﺭﺭﻣﺴﻮﻭﺭ ﻣﺮﺭﺭ	2,352,040	-	2,352,040	2,971,090	-	2,971,090
1,375,683	37.135 ﺩﻭﺩﺭﻣﺮﺩ ﺩﻭﺩﺭ ﺭﺭﻣﺴﻮﻭﺭ ﻣﺮﺭﺭ	3,550,047	-	3,550,047	4,925,730	-	4,925,730
967,782	37.136 ﺩﻭﺩﺭﻣﺮﺩ ﺩﻭﻭ ﺭﺭﻣﺴﻮﻭﺭ ﻣﺮﺭﺭ	2,502,066	-	2,502,066	3,469,848	-	3,469,848
619,334	37.137 ﺩﻭﺩﺭﻣﺮﺩ ﺳﺮﺩﺭﺩﻭ ﺭﺭﻣﺴﻮﻭﺭ ﻣﺮﺭﺭ	2,381,547	-	2,381,547	3,000,881	-	3,000,881
867,235	37.138 ﺩﻭﺩﺭﻣﺮﺩ ﺗﺮﺩﺭﻭ ﺭﺭﻣﺴﻮﻭﺭ ﻣﺮﺭﺭ	2,971,746	-	2,971,746	3,838,981	-	3,838,981
996,279	37.139 ﺩﻭﺩﺭﻣﺮﺩ ﻣﺮﻣﺪﺭﺭ ﺭﺭﻣﺴﻮﻭﺭ ﻣﺮﺭﺭ	2,445,406	-	2,445,406	3,441,685	-	3,441,685
717,240	37.140 ﺩﻭﺩﺭﻣﺮﺩ ﺩﻩﻣﻮﺩﻭ ﺭﺭﻣﺴﻮﻭﺭ ﻣﺮﺭﺭ	2,335,215	-	2,335,215	3,052,455	-	3,052,455
1,035,592	37.141 ﺳﺮﻭﺳﻤﺮﻣﺮﺩ ﻣﻮﻣﺮﻣﻮﻭ ﻣﺮﺩﺩ ﺭﺭﻣﺴﻮﻭﺭ ﻣﺮﺭﺭ	5,046,574	-	5,046,574	6,082,166	-	6,082,166
934,853	37.142 ﺳﺮﻭﺳﻤﺮﻣﺮﺩ ﻣﻮﻣﺮﻣﻮﻭ ﻭﻣﺮﻭ ﺭﺭﻣﺴﻮﻭﺭ ﻣﺮﺭﺭ	2,721,795	-	2,721,795	3,656,648	-	3,656,648
853,540	37.143 ﺳﺮﻭﺳﻤﺮﻣﺮﺩ ﻣﻮﻣﺮﻣﻮﻭ ﻫﻮﻫﻮﺭ ﺭﺭﻣﺴﻮﻭﺭ ﻣﺮﺭﺭ	3,275,103	-	3,275,103	4,128,643	-	4,128,643
935,044	37.144 ﺳﺮﻭﺳﻤﺮﻣﺮﺩ ﻣﻮﻣﺮﻣﻮﻭ ﺩﻭﻭﺭ ﺭﺭﻣﺴﻮﻭﺭ ﻣﺮﺭﺭ	3,552,581	-	3,552,581	4,487,625	-	4,487,625
744,416	37.145 ﺳﺮﻭﺳﻤﺮﻣﺮﺩ ﻣﻮﻣﺮﻣﻮﻭ ﻣﺮﻣﺮﺳﻮﺭ ﺭﺭﻣﺴﻮﻭﺭ ﻣﺮﺭﺭ	3,118,951	-	3,118,951	3,863,367	-	3,863,367
1,216,771	37.146 ﺳﺮﻭﺳﻤﺮﻣﺮﺩ ﻣﻮﻣﺮﻣﻮﻭ ﺳﺮﻭﺳﻮﺭ ﺭﺭﻣﺴﻮﻭﺭ ﻣﺮﺭﺭ	4,068,780	-	4,068,780	5,285,551	-	5,285,551
1,148,980	37.147 ﺳﺮﻭﺳﻤﺮﻣﺮﺩ ﻣﺮﺭﺭﻭﻭ ﻣﻮﻣﺮﻭ ﺭﺭﻣﺴﻮﻭﺭ ﻣﺮﺭﺭ	4,657,681	-	4,657,681	5,806,661	-	5,806,661
1,060,650	37.148 ﺳﺮﻭﺳﻤﺮﻣﺮﺩ ﻣﺮﺭﺭﻭﻭ ﺩﻭﺭ ﺭﺭﻣﺴﻮﻭﺭ ﻣﺮﺭﺭ	3,392,323	-	3,392,323	4,452,973	-	4,452,973
823,001	37.149 ﺳﺮﻭﺳﻤﺮﻣﺮﺩ ﻣﺮﺭﺭﻭﻭ ﻫﺴﻭﺭ ﺭﺭﻣﺴﻮﻭﺭ ﻣﺮﺭﺭ	2,618,474	-	2,618,474	3,441,475	-	3,441,475
639,901	37.150 ﺳﺮﻭﺳﻤﺮﻣﺮﺩ ﻣﺮﺭﺭﻭﻭ ﺳﺮﺳﻮﺭ ﺭﺭﻣﺴﻮﻭﺭ ﻣﺮﺭﺭ	2,202,182	-	2,202,182	2,842,083	-	2,842,083
730,108	37.151 ﺳﺮﻭﺳﻤﺮﻣﺮﺩ ﻣﺮﺭﺭﻭﻭ ﺯﺯﻣﺮﺩ ﺭﺭﻣﺴﻮﻭﺭ ﻣﺮﺭﺭ	2,729,284	-	2,729,284	3,459,392	-	3,459,392
-	37.152 ﺳﺮﻭﺳﻤﺮﻣﺮﺩ ﻣﺮﺭﺭﻭﻭ ﻭﺳﺮ ﺭﺭﻣﺴﻮﻭﺭ ﻣﺮﺭﺭ	-	-	-	-	-	-
733,921	37.153 ﺳﺮﻭﺳﻤﺮﻣﺮﺩ ﻣﺮﺭﺭﻭﻭ ﺩﻣﺴﻮﺭ ﺭﺭﻣﺴﻮﻭﺭ ﻣﺮﺭﺭ	2,856,579	-	2,856,579	3,590,500	-	3,590,500
1,557,447	37.154 ﺳﺮﻭﺳﻤﺮﻣﺮﺩ ﻣﺮﺭﺭﻭﻭ ﺭﻩﺯﻭﻭﺭ ﺭﺭﻣﺴﻮﻭﺭ ﻣﺮﺭﺭ	4,648,616	-	4,648,616	6,206,063	-	6,206,063
1,504,726	37.155 ﺗﺮﺩﺯﻩﺩ ﻣﻮﻣﺮ ﺭﺭﻣﺴﻮﻭﺭ ﻣﺮﺭﺭ	6,418,118	-	6,418,118	7,922,844	-	7,922,844

ތަކުލީފު		2013ވަނަ ތަނަވަސް ފައިނޭންސް ކޮމިޓީގެ ހަދާފައި			2013ވަނަ ތަނަވަސް ފައިނޭންސް ކޮމިޓީގެ ހުއްދަ ދެވިފައި			ތަކުލީފު
	ތަކުލީފުގެ ފުރިހަމަ ޚަރަދު	ކޮށްދޭ ތަނަވަސް	ފައިނޭންސް ކޮމިޓީގެ ހުއްދަ ދެވިފައިވާ ތަކުލީފު	ތަކުލީފުގެ ފުރިހަމަ ޚަރަދު	ކޮށްދޭ ތަނަވަސް	ފައިނޭންސް ކޮމިޓީގެ ހުއްދަ ދެވިފައިވާ ތަކުލީފު		
1,013,730	3,447,300	-	3,447,300	4,461,030	-	4,461,030	37.156 ކެނެޑާ ސްޓަންޑަރ ހައިސްކޫލް ތިލަ	
1,564,311	3,622,824	-	3,622,824	5,187,135	-	5,187,135	37.157 ކެނެޑާ ވިލިއާ ހައިސްކޫލް ތިލަ	
1,068,001	3,207,949	-	3,207,949	4,275,950	-	4,275,950	37.158 ކެނެޑާ ކެލްވިއާ ހައިސްކޫލް ތިލަ	
972,425	2,833,651	-	2,833,651	3,806,076	-	3,806,076	37.159 ކެނެޑާ ބްރެޑްފޯޑ ހައިސްކޫލް ތިލަ	
1,368,388	3,720,655	-	3,720,655	5,089,043	-	5,089,043	37.160 ކެނެޑާ ކެމްބްރިޖް ހައިސްކޫލް ތިލަ	
828,443	3,619,550	-	3,619,550	4,447,993	-	4,447,993	37.161 ކެނެޑާ ކަސްޓްލް ހައިސްކޫލް ތިލަ	
670,846	2,504,211	-	2,504,211	3,175,057	-	3,175,057	37.162 ކެނެޑާ ކޮލްޖް ހައިސްކޫލް ތިލަ	
1,080,713	3,345,056	-	3,345,056	4,425,769	-	4,425,769	37.163 ކެނެޑާ ހެރިތެޖްކޮލްޖް ހައިސްކޫލް ތިލަ	
874,849	2,165,373	-	2,165,373	3,040,222	-	3,040,222	37.164 ކެނެޑާ ގްރެވިލްވިއާ ހައިސްކޫލް ތިލަ	
1,492,321	3,788,162	-	3,788,162	5,280,483	-	5,280,483	37.165 ކެނެޑާ ވެލަންޓިއާ ހައިސްކޫލް ތިލަ	
887,841	2,905,726	-	2,905,726	3,793,567	-	3,793,567	37.166 ކެނެޑާ ކޮންކޯޑް ހައިސްކޫލް ތިލަ	
786,643	2,643,782	-	2,643,782	3,430,425	-	3,430,425	37.167 ކެނެޑާ ކާސްވެލް ހައިސްކޫލް ތިލަ	
778,949	2,688,984	-	2,688,984	3,467,933	-	3,467,933	37.168 ކެނެޑާ ހެލްކް ހައިސްކޫލް ތިލަ	
1,399,784	6,178,472	-	6,178,472	7,578,256	-	7,578,256	37.169 ސެންޓްދަމޭ ތަޢުލީމް ހައިސްކޫލް ތިލަ	
1,125,102	4,201,025	-	4,201,025	5,326,127	-	5,326,127	37.170 ސެންޓްދަމޭ ކެންޑް ހައިސްކޫލް ތިލަ	
564,381	2,119,742	-	2,119,742	2,684,123	-	2,684,123	37.171 ސެންޓްދަމޭ ފަސްވެލް ހައިސްކޫލް ތިލަ	
1,357,009	1,978,116	-	1,978,116	3,335,125	-	3,335,125	37.172 ސެންޓްދަމޭ ލާބަލް ހައިސްކޫލް ތިލަ	
656,384	1,877,406	-	1,877,406	2,533,790	-	2,533,790	37.173 ސެންޓްދަމޭ ޒައިރ ހައިސްކޫލް ތިލަ	
2,402,451	8,057,615	-	8,057,615	10,460,066	-	10,460,066	37.174 ސެންޓްދަމޭ ޒެދ ހައިސްކޫލް ތިލަ	
1,206,388	3,976,901	-	3,976,901	5,183,289	-	5,183,289	37.175 ސެންޓްދަމޭ ޒަވަރ ހައިސްކޫލް ތިލަ	
1,535,088	3,740,084	-	3,740,084	5,275,172	-	5,275,172	37.176 ސެންޓްދަމޭ ޒާސްޓް ހައިސްކޫލް ތިލަ	
566,485	2,054,944	-	2,054,944	2,621,429	-	2,621,429	37.177 ސެންޓްދަމޭ ގައްޓ ހައިސްކޫލް ތިލަ	

ﻣﺴﻠﺴﻞ	ﻣﺤﻤﺪ	2013ﻭﺍﺭﺩ ﻣﺮﺗﺒﻪ ﺩﻳﻮﻳﺪﻧﺪ ﻟﻮﺳﺘﻪ ﻣﻴﺪﻳﻢ			2013ﻭﺍﺭﺩ ﻣﺮﺗﺒﻪ ﺩﻳﻮﻳﺪﻧﺪ ﺩﺭﺩﺭﻭ ﻣﻴﺪﻳﻢ			ﻣﺴﻠﺴﻞ
		ﻣﻴﺪﻳﻢ ﻧﻴﺪﻫﺪ	ﻣﺪ. ﻣﺴﻪ.ﻣﺪﻣ.ﻣ	ﻟﻮﺳﺘﻪ ﻣﻴﺪﻳﻢ ﻣ.ﻣﺴﻪ.ﻣﺪﻣ.ﻣ ﺷﺮﻳﺮﺗﺮ	ﻣﻴﺪﻳﻢ ﻧﻴﺪﻫﺪ	ﻣﺪ. ﻣﺴﻪ.ﻣﺪﻣ.ﻣ	ﺩﺭﺩﺭﻭ ﻣﻴﺪﻳﻢ ﻣ.ﻣﺴﻪ.ﻣﺪﻣ.ﻣ ﺷﺮﻳﺮﺗﺮ	
996,032	2,367,908	-	2,367,908	3,363,940	-	3,363,940	37.178 ﻧﻤﻮﻧﻪ ﺩﺭﺧﺘﻲ ﻧﻤﻮﻧﻪ ﻣﻴﺪﻳﻢ	
671,966	2,721,902	-	2,721,902	3,393,868	-	3,393,868	37.179 ﻧﻤﻮﻧﻪ ﺭﻫﺘﻲ ﻧﻤﻮﻧﻪ ﻣﻴﺪﻳﻢ	
853,327	2,494,185	-	2,494,185	3,347,512	-	3,347,512	37.180 ﻧﻤﻮﻧﻪ ﻧﻮﻧﻨﺮﻭﻣﻲ ﻧﻤﻮﻧﻪ ﻣﻴﺪﻳﻢ	
1,264,909	4,286,166	-	4,286,166	5,551,075	-	5,551,075	37.181 ﺩﻭﻗﺪﻫﻮﺩﻭ ﻣﻮﺩﻭﻣﻪ ﻫﻮﺩﻭ ﻧﻤﻮﻧﻪ ﻣﻴﺪﻳﻢ	
1,188,896	3,320,158	-	3,320,158	4,509,054	-	4,509,054	37.182 ﺩﻭﻗﺪﻫﻮﺩﻭ ﻣﻮﺩﻭﻣﻪ ﻧﻮﺭﺯﺩﻳﺮ ﻧﻤﻮﻧﻪ ﻣﻴﺪﻳﻢ	
1,764,161	5,192,448	-	5,192,448	6,956,609	-	6,956,609	37.183 ﺩﻭﻗﺪﻫﻮﺩﻭ ﻣﻮﺩﻭﻣﻪ ﻭﻭﺳﺮﻭﻣ ﻧﻤﻮﻧﻪ ﻣﻴﺪﻳﻢ	
1,116,355	3,551,853	-	3,551,853	4,668,208	-	4,668,208	37.184 ﺩﻭﻗﺪﻫﻮﺩﻭ ﻣﻮﺩﻭﻣﻪ ﺩﺭﺧﺘﻲ ﻧﻤﻮﻧﻪ ﻣﻴﺪﻳﻢ	
1,109,647	3,156,327	-	3,156,327	4,265,974	-	4,265,974	37.185 ﺩﻭﻗﺪﻫﻮﺩﻭ ﻣﻮﺩﻭﻣﻪ ﺳﺮﻭﻧﻲ ﻧﻤﻮﻧﻪ ﻣﻴﺪﻳﻢ	
1,632,857	4,353,944	-	4,353,944	5,986,801	-	5,986,801	37.186 ﺩﻭﻗﺪﻫﻮﺩﻭ ﻣﻮﺩﻭﻣﻪ ﻗﺮﻣﻲ ﻧﻤﻮﻧﻪ ﻣﻴﺪﻳﻢ	
1,006,596	2,577,598	-	2,577,598	3,584,194	-	3,584,194	37.187 ﺩﻭﻗﺪﻫﻮﺩﻭ ﻣﻮﺩﻭﻣﻪ ﻗﺮﻣﻮﻗﻲ ﻧﻤﻮﻧﻪ ﻣﻴﺪﻳﻢ	
452,764	2,265,326	-	2,265,326	2,718,090	-	2,718,090	37.188 ﺩﻭﻗﺪﻫﻮﺩﻭ ﻣﻮﺩﻭﻣﻪ ﻧﺎﺳﻰ ﻧﻤﻮﻧﻪ ﻣﻴﺪﻳﻢ	
1,247,762	3,914,143	-	3,914,143	5,161,905	-	5,161,905	37.189 ﺩﻭﻗﺪﻫﻮﺩﻭ ﻣﻮﺩﻭﻣﻪ ﺅﺩﻧﺮﻭﻣ ﻧﻤﻮﻧﻪ ﻣﻴﺪﻳﻢ	
789,222	2,555,055	-	2,555,055	3,344,277	-	3,344,277	37.190 ﺩﻭﻗﺪﻫﻮﺩﻭ ﻣﻮﺩﻭﻣﻪ ﻧﺎﺳﺆﺭﻭﻣﻲ ﻧﻤﻮﻧﻪ ﻣﻴﺪﻳﻢ	
1,930,102	6,010,008	-	6,010,008	7,940,110	-	7,940,110	37.191 ﺩﻭﻗﺪﻫﻮﺩﻭ ﻣﻮﺩﻭﻣﻪ ﻫﻮﺩﻭ ﻧﻤﻮﻧﻪ ﻣﻴﺪﻳﻢ	
1,157,116	3,953,683	-	3,953,683	5,110,799	-	5,110,799	37.192 ﺩﻭﻗﺪﻫﻮﺩﻭ ﻣﻮﺩﻭﻣﻪ ﺩﻩﻧﻮﻣ ﻧﻤﻮﻧﻪ ﻣﻴﺪﻳﻢ	
862,405	2,870,171	-	2,870,171	3,732,576	-	3,732,576	37.193 ﺩﻭﻗﺪﻫﻮﺩﻭ ﻣﻮﺩﻭﻣﻪ ﺵﺳﺆﻣﻲ ﻧﻤﻮﻧﻪ ﻣﻴﺪﻳﻢ	
893,922	2,135,201	-	2,135,201	3,029,123	-	3,029,123	37.194 ﺩﻭﻗﺪﻫﻮﺩﻭ ﻣﻮﺩﻭﻣﻪ ﺳﺆﻣﻲ ﻧﻤﻮﻧﻪ ﻣﻴﺪﻳﻢ	
1,096,384	3,465,234	-	3,465,234	4,561,618	-	4,561,618	37.195 ﺩﻭﻗﺪﻫﻮﺩﻭ ﻣﻮﺩﻭﻣﻪ ﺯﻣﻲ ﻧﻤﻮﻧﻪ ﻣﻴﺪﻳﻢ	
905,508	2,883,052	-	2,883,052	3,788,560	-	3,788,560	37.196 ﺩﻭﻗﺪﻫﻮﺩﻭ ﻣﻮﺩﻭﻣﻪ ﻫﻮﻭﻧﻲ ﻧﻤﻮﻧﻪ ﻣﻴﺪﻳﻢ	
943,870	3,360,549	-	3,360,549	4,304,419	-	4,304,419	37.197 ﺩﻭﻗﺪﻫﻮﺩﻭ ﻣﻮﺩﻭﻣﻪ ﻭﻗﻲ ﻧﻤﻮﻧﻪ ﻣﻴﺪﻳﻢ	
1,024,858	4,926,104	-	4,926,104	5,950,962	-	5,950,962	37.198 ﺩﻭﻗﺪﻫﻮﺩﻭ ﻣﻮﺩﻭﻣﻪ ﻭﺭﻣﻲ ﻧﻤﻮﻧﻪ ﻣﻴﺪﻳﻢ	
1,112,077	3,982,172	-	3,982,172	5,094,249	-	5,094,249	37.199 ﺩﻭﻗﺪﻫﻮﺩﻭ ﻣﻮﺩﻭﻣﻪ ﻭﻫﺴﻮﻣﻮﻣﻲ ﻧﻤﻮﻧﻪ ﻣﻴﺪﻳﻢ	

ތަފްޞީލް	2013ވަނަ އަހަރުގެ ފަރާތްތަކުގެ ހިއްސާ ފައިސާ			2013ވަނަ އަހަރުގެ ފަރާތްތަކުގެ ހިއްސާ ފައިސާ			ތަފާތުތަކެއް
	ހިއްސާ ފައިސާ ދައްކާ ފަރާތްތަކުގެ ހިއްސާ	ހިއްސާ ފައިސާ ދައްކާ	ހިއްސާ ފައިސާ ދައްކާ ފަރާތްތަކުގެ ހިއްސާ	ހިއްސާ ފައިސާ ދައްކާ	ހިއްސާ ފައިސާ ދައްކާ	ހިއްސާ ފައިސާ ދައްކާ ފަރާތްތަކުގެ ހިއްސާ	
37.200 ހުވަދުއަތޮޅު ދެކުނުބުރީ ކައުންސިލްގެ ތަރައްގީ	8,067,360	-	8,067,360	6,103,696	-	6,103,696	1,963,664
37.201 ހުވަދުއަތޮޅު ތަށާއި ކައުންސިލްގެ ތަރައްގީ	9,249,869	-	9,249,869	7,347,136	-	7,347,136	1,902,733
37.202 ހުވަދުއަތޮޅު ގަދޫ ކައުންސިލްގެ ތަރައްގީ	3,414,980	-	3,414,980	2,451,267	-	2,451,267	963,713
37.203 ހުވަދުއަތޮޅު ތަރުދެގަ ކައުންސިލްގެ ތަރައްގީ	4,154,332	-	4,154,332	3,186,483	-	3,186,483	967,849
37.204 ހުވަދުއަތޮޅު ތުޅަދޫ ކައުންސިލްގެ ތަރައްގީ	2,662,032	-	2,662,032	1,938,712	-	1,938,712	723,320
37.205 ހުވަދުއަތޮޅު ހިތަދޫ ކައުންސިލްގެ ތަރައްގީ	3,370,791	-	3,370,791	2,456,897	-	2,456,897	913,894
37.206 ހުވަދުއަތޮޅު ހިންވޭގެ ކައުންސިލްގެ ތަރައްގީ	3,419,411	-	3,419,411	2,470,593	-	2,470,593	948,818
37.207 ހުވަދުއަތޮޅު ފުނަދޫ ކައުންސިލްގެ ތަރައްގީ	4,201,491	-	4,201,491	3,232,340	-	3,232,340	969,151
37.208 ހުވަދުއަތޮޅު ގެދިކަށި ކައުންސިލްގެ ތަރައްގީ	3,232,592	-	3,232,592	2,323,783	-	2,323,783	908,809
37.209 ހުވަދުއަތޮޅު ތުރަދޫ ކައުންސިލްގެ ތަރައްގީ	4,296,062	-	4,296,062	3,131,408	-	3,131,408	1,164,654
27.210 ހުވަދުއަތޮޅު ތަކެތި ކައުންސިލް	-		-	-	-	-	-
ތަރައްގީ ފަނޑުގެ ފައިސާ	***13,652,874,256***	***1,500,000,000***	***15,152,874,256***	***11,591,008,919***	***1,889,000,000***	***13,480,008,919***	***2,061,865,337***
ތަރުވަތުގެ ފައިސާ ދައްކާ ފަރާތްތަކުގެ ހިއްސާ ފައިސާ 0·1%	*15,152,874*		***15,152,874***	*15,300,000*	-	*15,300,000*	*(147,126)*
ތަރައްގީ ފަނޑުގެ ލޯ ފައިސާ	***13,668,027,130***	***1,500,000,000***	***15,168,027,130***	***11,606,308,919***	***1,889,000,000***	***13,495,308,919***	***2,061,718,211***

بسم الله الرحمن الرحيم

2015 - 2013 ތަފްޞީލް

2013 ވަނަ ތަނަވަސް ހުސްނަގާ ބަޖެޓުގެ ފައިނޭންސް ޕޮލިސީ ބަޔާނު

(ދިވެހިންނަށް ތަންދޫ)

ތަފްޞީލް	2011 ވަނަ ހަ.ދ.	2012 ވަނަ ހަ.ދ.	2013 ވަނަ ބަޖެޓް *	ބަޖެޓް ކަނޑައެޅުން	ބަޖެޓް ކުރިއަށް	2013 ވަނަ ހަ.ދ.
	ހަގީގީ	ތަހުލީލުކުރެވުނު	ބަޖެޓް	ކުރިއަށް	ތަންދޫ	ބަޖެޓް
ތަނަވަސްގެ ކަންތައް	8,931,581,047	10,405,787,421	11,694,718,965	1,780,088,604	160,147,126	10,149,777,487
ކުރިއަށް ގެންދާ ކަންތައް	2,557,258,437	3,869,031,876	3,248,308,165	291,776,733	389,000,000	3,345,531,432
ދެމެދު	11,488,839,484	14,274,819,297	14,943,027,130	2,071,865,337	549,147,126	13,495,308,919

ތަނަވަސްގެ ކަންތައް

210	ފަރާތްތަކުގެ ހިއްސާ ކަނޑައެޅުން	4,275,028,053	4,216,606,021	5,730,048,299	397,191,462	-	25,000,000	5,357,856,837
213	ގައުމީ ސަރުކާރުގެ ފަރާތުން ދޫކުރާ ފައިސާ ބަދަލުގައި ދޫކުރާ ތަނަވަސް ކުރުން	395,363,941	414,306,019	935,056,040	-	-	-	935,056,040
221	ފަރާތްތަކުގެ ކުންފުނި ކަނޑައެޅުން	134,798,564	136,662,887	178,968,013	113,390,949	-	-	65,577,063
222	ތިމާވެށި ހިއްސާ ކުރުމުގެ ފައިދާ ހިފުމުގެ ތަނަވަސް	351,558,045	387,285,115	409,127,610	247,866,892	-	10,000,000	171,260,718
223	ތިމާވެށި ހިއްސާ ކުރުމުގެ ފައިދާ ދައްކުމުގެ ތަނަވަސް	952,109,307	949,394,516	1,169,845,559	659,565,808	-	40,000,000	550,279,751
224	ހިއްސާ ވިއްކުމުގެ ފައިދާ ހިފުމުގެ ތަނަވަސް	66,252,982	90,138,524	164,828,528	67,250,716	-	-	97,577,812
225	ތަކެތި ވިއްކުމުގެ ފައިދާ ހިފުމުގެ ތަނަވަސް	166,102,204	319,305,197	346,239,517	48,191,426	-	-	298,048,091
226	ބަންދަށް ގެނައުމުގެ ތަނަވަސް	125,569,636	120,234,875	201,626,365	187,178,369	-	-	14,447,996
227	ވަންޏާ ހިއްސާ ކަނޑައެޅުން	725,784,733	924,919,046	1,048,915,099	-	-	-	1,048,915,099
228	ސަރުކާރުން ލިބޭ ތަނަވަސް ތަކާއި ތަނަވަސް ދައްކަންޏާ	1,714,305,769	2,842,771,882	1,490,154,224	39,543,271	160,147,126	-	1,610,758,079
281	ތަނަވަސް ދައްކަންޏާ ބަލަހައްޓަންޏާ ގުޅިގެން ދައްކަންޏާ ހަމަ ކުރެވޭ ތަނަވަސް	24,707,813	4,163,339	19,909,711	19,909,711	-	-	-
ފުރަތަމަ	8,931,581,047	10,405,787,421	11,694,718,965	1,780,088,604	160,147,126	75,000,000	10,149,777,487

ކުރިއަށް ގެންދާ ކަންތައް

291	ތަނަވަސް ދައްކަންޏާ ހަމަ ކުރުމުގެ ސަބަބުން ކުރިއަށް ގެންދާ ކަންތައް	47,950,943	9,663,877	27,665,163	23,251,122	-	-	4,414,041
421	ތިމާވެށި ހިއްސާ ކުރުމުގެ ފައިދާ ހިފުމުގެ ކަންތައް	836,568,307	553,881,984	1,777,094,338	222,970,371	389,000,000	-	1,943,123,967
440	ތިމާވެށި ދަރިވަރުންގެ ތަނަވަސް ކަންތައް	685,113,600	1,063,088,318	253,590,443	45,555,240	-	-	208,035,203
720	ވަންޏާ ތަނަވަސް ދިނުމުގެ	987,625,587	2,242,397,697	1,189,958,221	-	-	-	1,189,958,221
730	ވަންޏާ ފަރާތަކުން	-	-	-	-	-	-	-
ފުރަތަމަ	2,557,258,437	3,869,031,876	3,248,308,165	291,776,733	389,000,000	-	3,345,531,432

ދުވަހުގެ ފުރިހަމަ ހިއްސާ ކަނޑައެޅުން

210	ދުވަހުގެ ފުރިހަމަ ހިއްސާ ކަނޑައެޅުން	2,590,927,390	2,523,183,986	3,283,818,834	320,453,497	-	25,000,000	2,988,365,337
211	ދަށަރައްދ ތަކެތި	1,684,100,663	1,693,422,035	2,446,229,465	76,737,965	-	-	2,369,491,500
212	ދުވަހުގެ ފުރިހަމަ ހިއްސާ ގެ ތަކެތި	4,275,028,053	4,216,606,021	5,730,048,299	397,191,462	-	25,000,000	5,357,856,837

ދަށަރައްދ ތަކެތި

211	ދަށަރައްދ ތަކެތި	2,419,396,058	2,364,516,068	3,063,845,472	166,472,143		25,000,000	2,922,373,329
211001	ދުވަހުގެ ދަށަރައްދ	171,531,332	158,667,918	219,973,362	153,981,354			65,992,009
211002	ތިމާވެއްޓެއް ގަނެވުނު ގޮތުގެ ފަރާތް	2,590,927,390	2,523,183,986	3,283,818,834	320,453,497	-	25,000,000	2,988,365,337

ދުވަހުގެ ފުރިހަމަ ގެ ތަކެތި

212 001	ދުވަހުގެ ފުރިހަމަ ގެ ތަކެތި ގެ ބާއްވާގަސް	12,794	-	-				-
212 002	ދަތުރުފޮޅުގެ ތަކެތި	253,346	964,721	-				-
212 003	ފާރުތައް ތަކެތި	35,731	82,000	-				-
212 004	ތިމާވެއްޓެއް ހިފުމުގެ ތަކެތި	17,289	-	-				-
212 005	ކަނޑަށް ބަލާ ފާސްކޮށްދޭ ގެ ތަކެތި	70,753,081	84,556,330	88,142,288				88,142,288
212 006	ދުވާލު ތަކެތި	99,141	-	-				-
212 007	ކައްޕާވާ ފެންވަސް ތަކެތި	14,755	-	-				-
212 008	ފާސްކަނޑު ކުރިމަތިލުމުގެ ތަކެތި	76,510	4,631,759	-				-
212 009	ދުވަހުގެ ފުރިހަމަ ބަލާފައިނުވާ ގެ ތަކެތި	53,797,706	43,828,308	42,783,298				42,783,298
212 010	ދުވަހުގެ ފުރިހަމަ ކައްވާ ގެ ތަކެތި	99,457,880	72,305,999	173,880,468				173,880,468
212 011	ތިމާވެއްޓަށް ދޫކުރާ ތަކެތި	1,835,974	33,127,521	28,532,445				28,532,445
212 012	ތަކެތި ހިފުމާ ގުޅޭ ތަކެތި	44,445,973	32,772,258	65,982,273				65,982,273
212 013	ތަކެތި ހިފުމާ ގުޅޭ ތަކެތި	7,834,005	7,464,263	14,004,682				14,004,682
212 014	ދުވަހުގެ ފުރިހަމަ ދުވަހުގެ ފުރުޞަތު ތަކެތި	178,809,204	209,688,795	265,721,887				265,721,887
212 015	ގޮތް ފުލުހުންގެ ތަކެތި	51,752,827	42,726,641	104,444,768				104,444,768
212 016	ތަކެތި ގެނައުގެ ތަކެތި	621,898	410,498	-				-
212 017	ތަކެތި ދުވާލު ކުރުމުގެ ތަކެތި	2,464,681	887,439	-				-
212 018	ތަކެތި ހުންނަ ތަކެތި	12,357,595	11,913,838	21,601,184				21,601,184
212 019	ވަޑި ހިފުމުގެ ތަކެތި	1,970,135	1,175,198	5,099,810				5,099,810
212 020	ފިނި ހިފުމުގެ ތަކެތި	1,859,184	5,086,364	10,028,111				10,028,111
212 021	ކާރާ ތަކެތި	25,438,580	18,272,174	52,442,531				52,442,531
212 022	ކާ ކަމާ ގުޅޭ ތަކެތި	1,654,721	2,133,344	3,272,954				3,272,954
212 023	ތަކެތި ގެނައުގެ ގޮތުގައި ތަކެތި ހިފުމާ ގުޅޭ ތަކެތި	247,867,301	286,597,843	347,462,090				347,462,090
212 024	ވަންޏާ ތަކެތި	11,164,629	10,392,769	18,580,758				18,580,758
212 025	ކައްޕާ ތަކެތި	72,280,963	44,082,189	127,600,894				127,600,894
212 026	ގަދަރ ތަކެތި	155,909	240,649	545,331				545,331

	مَدەبِيعَةُ مَوَمَّةُ	2011 مَرِ بِرْسِرِ دَبَرْمَرْدُ	2012 مَرْسَ بِرَدَمِيعُ بِرْسِ دَبَرْمَرْدُ	2013 مَرْسَ مَرْوَّرْسِ مُرْمَرْدُ مَدْيَعُ *	دَوِيرِيْرْسَ سَرَسَهْسَ تُرْسَ بِرْسِ	دَوِيرِيْرْسَ مِرْمُرْدُسِ	2013 مَرْسَ دَوِيرِيْرْسَ تُرْسَ بِرْسِ
212 027	سَمَرِوسُ مُدَوَمَرْسُ	755,443,832	745,901,337	1,017,924,042	76,737,965		941,186,077
212 028	بِرْسُرْتَرْمُرْ تُرِسْرَمَرْسُ تَرْمُ مُدَوَمَرْسُ	5,093,947	689,868	2,004,354			2,004,354
212 999	مُدَسِرِسُ مَرْمَرْمَرْسُ دُوَمَرْمَرْسُ تَرْ وَمِرْسُ	36,531,072	33,489,926	56,175,297			56,175,297
	تَحْوَمَّ	***1,684,100,663***	***1,693,422,035***	***2,446,229,465***	***76,737,965***	-	***2,369,491,500***

213	**وَبْرَسَهَرْمِ، دُسَهْرِسْرَمَرْمَرْمَرْ دُوَمَرْمَرْمَرْسُ مَدِ وَبِ بِرْمَرْدَمَرْسَ سَرْسَ وَمْرَسْ تَرْ وَمِرْسُ**						
213 001	وَبْرَسَهَرْمُ وَمِرْسُ	248,730,343	255,143,477	743,344,807			743,344,807
213 002	مَرْمَرْمَرْسُ وَبِرْمَرْمَرْسَ سَرْسَرْمَرْسُ تَرْ وَمِرْسُ	11,725,686	9,628,420	9,331,318			9,331,318
213 003	مَرِيَّرْمِسْ دُسَهْرِسْ سَمَرْمَرْمَرْ وَمَرْمَرْمَرْسَ مُرْمَرْمَرْ وِسَرْمَرْمَرْ وَمِرْسُ	37,072,822	36,356,167	31,399,939			31,399,939
213 004	مَرِيَّرْمِسْ دُسَهْرِسْ سَمَرْمَرْمَرْ وَمَرْمَرْمَرْسَ مَرْسَرْمَرْسَ مُرْمَرْمَرْ وَمِرْسُ	97,835,090	113,177,955	150,979,976			150,979,976
	تَحْوَمَّ	***395,363,941***	***414,306,019***	***935,056,040***	-	-	***935,056,040***

221	**مَرْمَرْمَرْمَرْ سَمَرْمَرْ دَمَرْمَرْ**						
221 001	مَرْمَرْمَرْ مُدَمَّرْمَرْ سَمَرْ دَرْمَرْ سَرَّ مَرْمَرْ مَرْمَرْ	34,304,062	35,736,173	56,233,668	36,551,884		19,681,784
221 002	مَرْمَرْمَرْ مُدَمَّرْمَرْ مُدَمَّرْمَرْ دَرْمَرْ سَرَّ مَرْمَرْ مَرْمَرْ	4,959,438	2,722,296	5,862,301	3,810,496		2,051,805
221 003	مَرْمَرْمَرْ مُدَمَّرْمَرْ وَمَرْ دَرْمَرْ سَرَّ مَرْمَرْ مَرْمَرْ	27,595,830	21,205,213	40,476,677	26,309,840		14,166,837
221 004	مَرْمَرْمَرْ مَمَرْمَرْسَرَّ مَرْمَرْ مَرْمَرْ	46,009,169	57,132,907	42,860,073	27,859,047		15,001,025
221 005	مِرَّسِيمَرْمَرْمَرْ مَرْمَرْ مَرْمَرْ	16,055,179	15,408,057	29,351,224	14,675,612		14,675,612
221 999	مُدَسِرِسُ مَرْمَرْ مَرْمَرْ	5,874,886	4,458,241	4,184,070	4,184,070		-
	تَحْوَمَّ	***134,798,564***	***136,662,887***	***178,968,013***	***113,390,949***	-	***65,577,063***

222	**مَرِيرِسْ بِرْمَرْدَرْدَ مَمَرْدَرْسَ رَسَّرْ مَرْمَرِدَ مَدَ**						
222 001	مِرْمَرِمْرَدِ مَرَّ مَرْمَرْ رَسَّرْمَرْمَرِ	42,954,045	48,862,535	70,319,805	35,159,903	10,000,000	45,159,903
222 002	مِرْسَرَّرْسَمَرْ مَرْسَمَرَّمِ مَرِمَرَّ مَرْمَرْ رَسَّرْ مَرْمَرِ	13,291,790	15,889,441	21,843,728	15,290,610		6,553,118
222 003	مِرْمَرْدَ مَرْمَرْمَرِ مَمَرْسَرْمَرْدَ مَرْمَرْمَرِ مِرْسَرِيرْ مَرْمَرْمَرْ مَرْمَرِ	94,835,146	93,220,986	101,689,445	45,760,250		55,929,195
222 004	مَرِيرْدَ مِرْمَرْمَرْمَرِ مَرْمَرْمَرْمَرِ مَرِيرْمَرِ مَرْمَ سَمَرْمَرِ سَرَمِرْمَرْ مَرْمَرِ	145,891,275	159,531,780	123,850,568	92,887,926		30,962,642
222 005	مِرْمَرْمَرِمَرْ مَمَرْمَرْسَ رَسَّرْمَرْمَرِ	6,710,202	7,488,902	12,044,704	6,624,587		5,420,117
222 006	سَمَرْمَرْسَ مَرْسَرِسْ رَسَّرْمَرْسَ	7,823,377	13,642,730	18,920,986	10,406,542		8,514,444
222 007	مَرْسَرَّرْ مِرْمَرْمَرْسَرِ رَسَّرْمَرْمَرِ	14,726,618	13,499,391	19,268,676	10,597,772		8,670,904
222 008	مَرْسَرَرَّ مَرَّرْسَرْمَرْمَرْ رَسَّرْ مَرْمَرِ	5,973,891	7,928,120	12,110,539	6,660,796		5,449,743
222 009	مَرَّرْمَرْمَرْ مَرْمَرِ رَسَّرْمَرْ	1,422,470	3,609,887	3,636,942	2,000,318		1,636,624
222 010	مَرِيرْسْ بِرَسَّرْمَرِ مَرْمَرْمَرْ رَسَّرْمَرْمَرِ	1,091,475	1,865,597	3,359,308	3,359,308		-
222 011	مَرَّرْمَرِ، مَرْمَرِ مَرِ مِرَمَرَّمَ مَرِيرْ مَمَرْمَرْسَ رَسَّرْمَرْ	2,674,209	6,190,224	7,262,763	7,262,763		-
222 999	مُدَسِرِسُ مَرْمَرْمَرْ رَسَّرْ مَرْمَرِ	14,163,547	15,555,522	14,820,146	11,856,117		2,964,029
	تَحْوَمَّ	***351,558,045***	***387,285,115***	***409,127,610***	***247,866,892***	-	***171,260,718***

223	**مَرِيرْسْ بِرْمَرْدَرْدَ مَمَرْمَرْمَرْ بِرِمَرَمَرْدَ دَمَرْمَرِ**						
223 001	مَرْمَرْسَرْ، مَرْسَرْ مَرِ مَرْمَرْسَرْ	56,431,047	47,600,785	66,558,540	33,279,270	10,000,000	43,279,270
223 002	مِرْمَرْمَرِ وِرْدَ دَمَرْمَرْ	315,335,849	341,110,451	413,758,446	206,879,223	10,000,000	216,879,223
223 003	مَرْسَرْمِ مَرْسَرْمَرْ مِرَمَرَمَرْدَ مَمَرْمِرَمَرْدَ مَرْمَرْمَرْدَ دَمَرْمَرْ	35,198,017	30,544,432	40,943,532	20,471,766	10,000,000	30,471,766
223 004	مِرْمَرْمَرْمَرِ مِرْمَرْمَرْمَرْ دَمَرْمَرْ	43,801,983	46,108,664	60,307,227	30,153,614		30,153,614
223 005	مِرْمَرْمَرْ مَرْمَرْمِ مِرَمَرْ مَرِ	46,911,548	46,793,576	73,290,248	36,645,124		36,645,124
223 006	مَرْمَرِمَرْ مَرِ	7,188,755	11,431,362	4,079,948	4,079,948		-
223 007	مِرَّمَرْمَرِ مَرْمَرْمَرْسَرْ سَمَرِمَرْمِرِ مَمَرْمَرْمَرْمَرْ دَمَرْمَرْ	26,060,240	31,502,875	74,882,502	41,185,376		33,697,126
223 008	مَرِيرْسْ مِرَّمَرْمَرْ مَرَّرْسَرْمَرْمَرْ مَرِمَرَمَرْ مَرْ وَمِرْسُ مَمَرِ مَرِمَرِ	12,136,006	9,445,124	20,356,033	11,195,818		9,160,215
223 009	مَرْسَمَرَّمِ مَرْسَمَرْ دَمَرْمَرْ	3,310,520	3,441,160	3,074,466	1,690,956		1,383,510
223 010	مِرْمَرْسْ، مِرَسَّمِرْسْ، مَرْسَرْسْ مَرِ مِرَسَّمِرْسَرْ دَمَرْمَرْ	10,653,239	126,247,827	62,993,614	34,646,488		28,347,126
223 011	مُرْمَرْمَرْ دَمَرْمَرْ	29,427,274	9,016,109	8,568,468	6,854,774		1,713,694
223 012	مَرِيرْسْ مَرِ سَمَرِسَرِ وَمَرَسَرَسَرَمَرْمَرَسَرْ مَرْمَرْمَرْ	99,346,835	18,463,783	21,607,560	16,205,670		5,401,890
223 013	مُرِمَرِ مَرَسَّمِ دَمَرَّمَرَّمَرَمَرِ دَسَرَسَمَرَ وَمَرَ سَرَمَرَسْ سَرْ دَمَرْمَرْ	10,525,347	12,431,202	12,674,995	9,506,246		3,168,749
223 014	مِرَّمِرَّمِ مَرَمَرَّمِ مُرِمَرِ مَرَّمَرَّمَرَّمَرَّ سَرَّمَرَّمَرْ دَمَرْمَرْ	27,580,975	31,466,573	28,143,092	21,107,319		7,035,773
223 015	سَمَرْمَرْسَ مَمَرَّ مُرِمَرِ مِرَّمِرِمَرَّمَرَّ مَرَسَّمَرَّسْ سَرْ دَمَرْمَرْ	19,535,373	21,450,751	26,638,402	13,319,201		13,319,201
223 016	سَّمَرَّمَرَّمِ بِرَّمَرْمَرِ، مَرَّمَرْمَرْمَرْ بِرَّمَرْمَرْ مَرَسَّمَرْ وَمِرْسُ	30,566,422	20,922,905	52,826,481	26,413,241		26,413,241
223 017	دَرَّمَرْسَمَرْسَ دَرَّمَرْسَمَرِ مَرَّمَرْمَرْسَ سَرْمَرْمَرْ	10,187,768	9,126,175	9,209,667	9,209,667		-
223 018	مِرَّسِ دَمَرَّمَرْمَرْ وِسَرِ، دَمَرَّمَرِ بِ مَرِ مَرِ بِ سَرَّ سَرَّمَرْمَرْ	13,465,808	10,046,761	17,549,707	9,652,339		7,897,368
223 019	مُرِسَرَّسَرَمَرْ سَمَرَّسَرْ مَرَّمَرَسَرَّمَرَّ مَرَسَرِمِرَمَرَّ	3,726,225	4,399,919	6,674,047	3,670,726		3,003,321
223 020	مَّسَرَّدَ وَمِرَّمَرَسَرْ مَمَرَّسَرْ مَرَّمَرِ دَمَرْمَرْ	29,950,894	22,719,792	47,405,956	35,554,467		11,851,489
223 021	مَرَّمَرِسَّمِرِسَرَّمَرَّدَ دَمَرْمَرْ	530,048	452,544	1,305,767	1,305,767		-
223 022	مَرِيرْدَ مِرْمَرْمَرْمَرِ مَرَّسَرِسَرْ مِرَّ دَمَرَّمَرْمَرْ سَرَّمَرَ مَرِمَرَّ دِرَسَرْ مَمَّسَسَرْمِرِمَرْدَ	33,336,101	20,224,617	10,438,008	10,438,008		-
223 023	مَّمَرْمَرَّمِ مَرَّمَرَّمَرَّسَرَّمَرِ مَمَرَّ مُرِمَرِ وَمَرَمَرِمَرَّمَرْ دَمَرْمَرْ	20,385,291	39,038,547	1,995,347	1,995,347		-
223 024	مَّسَرَّمَرَّمَرِّمِ مَّرِ سَمَرَّسَرَّ وَمَرَّمَرِ مَرَّمَرَّ وَمِرْسُ	5,663,680	7,430,070	7,526,298	3,763,149		3,763,149
223 025	مِرَّسَرَّمَرَسَرَّسْ بِرَّمَرَّمَرَّ مَرَّ مَرَّ سَرَّمَرْ	40,742,841	10,111,722	29,149,847	16,032,416		13,117,431
223 999	مُدَسِرِسُ مَرِيرْسْ بِرَّمَرَّمَرَّ دَمَرْمَرْ	20,111,221	17,866,788	67,887,360	54,309,888	10,000,000	23,577,472
	تَحْوَمَّ	***952,109,307***	***949,394,516***	***1,169,845,559***	***659,565,808***	-	***550,279,751***

224	**بِرَمَرْمَرْ بِرِمَرْمَرْدَ مَمَرْمَرْسَ رَسَّرْ مَرْمَرِدَ مَدَ**						
224 001	دَرِيَرْمَ سَرَّمَرْمَرِمَرْ / مَمَرْسِرِمَرْمَرْسَ	14,928,283	33,130,631	110,039,845	44,015,938		66,023,907
224 011	مُرِدَمَرَّسَمَرْ سَرَّمَرْمَرِمَرْ / مَمَرْسِرِمَرْمَرْسَ	7,109,696	13,164,367	15,245,561	6,098,224		9,147,337
224 021	مَمَرْمَرْ مَرْمَرِمَرِ مِرَّمَرِّرْمَرْمَرْ مَرْسَ مِرَمَرْسَ رَسَّرْ مَرْمَرِ	37,859,787	38,534,545	31,461,581	12,584,632		18,876,949
224 022	مَمَرْمَرْ مَرْمَرِمَرِ مِرَّمَرِّرْمَرْمَرْ رَسَّرْمَرْمَرْ مَرْسِرِسْ مَرْمَرِ رَسَّرْمَرْسَ	5,920,924	5,233,521	5,882,700	2,353,080		3,529,620
224 999	مُدَسِرِسُ مَرْمَرْسَمَرْمَرْ مَمَرْسِرِمَرْمَرْسَ	434,292	75,460	2,198,841	2,198,841		-

ތަރުތީބު	ތަފާސީލު	2011 ވަނަ ހަ	2012 ވަނަ ހ	2013 ވަނަ ހ *	ތަކެތި ތަ	ތަކެތި ދ	2013 ވަނަ ހ
	ޖުމްލަ	66,252,982	90,138,524	164,828,528	67,250,716	-	-	97,577,812
225	**ތަކެތި ކުންފުނި ކުންފުނި ކަންތައް**							
225 001	ކޮންސްޓްރަކްޝަން، ފްލޯރިންގ ފާ	104,040,404	146,256,159	244,312,355	-			244,312,355
225 002	ކުންފުނީގެ ތިން ދަރަޖަ ބޯ	8,539,675	12,303,135	12,047,882	12,047,882			-
225 003	ފާރމާސިއުޓިކަލް ކެމިކަލްތަ	5,112,428	4,178,218	8,672,625	8,672,625			-
225 004	ތިން ދަރަޖަ ކުންފުނި ތިން	7,669,978	10,177,662	15,875,900	-			15,875,900
225 005	ތިން ދަރަޖަ ކުންފުނި ކ	34,096,487	138,643,158	54,085,480	16,225,644			37,859,836
225 006	ތިން ދަރަޖަ ކުންފުނި ތ	6,643,232	7,746,865	11,245,275	11,245,275			-
	ޖުމްލަ	**166,102,204**	**319,305,197**	**346,239,517**	**48,191,426**	-	-	**298,048,091**
226	**ކަންތައް ކުންފުނި ތަކެތި ކަ**							
226 001	ކުރިން ދަތުރުކުރި ފަރާތ	6,064,771	2,858,982	2,587,388	2,587,388			-
226 002	ކުރިން ދަތުރުކުރި ފަރާތ	51,800,980	60,371,623	91,245,750	91,245,750			-
226 003	ލަދުގަ، ފާސްޓް ފޫޑް ލަ	22,366,134	593,685	3,468,204	3,468,204			-
226 004	ވަޒަފު ކަނޑައެ	6,380	-	-	-			-
226 005	ލަގެއް ލުއްބޫ	1,195,912	156,298	5,057,643	5,057,643			-
226 006	ލާރ ތ ދ	2,374,389	5,585,403	12,094,103	12,094,103			-
226 007	ކަނޑައެ ކ	2,315,456	4,305,496	9,615,713	9,615,713			-
226 008	ތ	1,358,885	795,606	2,463,283	2,463,283			-
226 009	ކ	1,436,694	2,861,348	5,032,386	4,025,909			1,006,477
226 010	ފ	12,161,965	17,234,350	22,512,498	18,009,998			4,502,500
226 011	ތ	78,686	108,000	978,085	978,085			-
226 012	ކ	501,945	722,162	1,769,659	1,415,727			353,932
226 013	ކ	2,062,534	1,908,417	3,500,969	2,800,775			700,194
226 014	ތ	874,288	1,596,705	6,954,694	5,563,755			1,390,939
226 015	ތ	603,642	1,356,308	1,876,217	1,876,217			-
226 016	ތ	5,816,254	7,808,538	13,053,184	10,442,547			2,610,637
226 017	ތ	14,550,721	11,971,953	19,416,589	15,533,271			3,883,318
	ޖުމްލަ	**125,569,636**	**120,234,875**	**201,626,365**	**187,178,369**	-	-	**14,447,996**
227	**ފާންޓް ހިއްސާދާރު ކަންތައް**							
227 001	ހިއްސާދާރު ކަންތައް ސަރުކާރުގެ ތ	574,356,361	733,451,901	797,701,626	-			797,701,626
227 002	ހިއްސާދާރު ކަންތައް -ދ	15,077,138	27,764,232	25,812,382	-			25,812,382
227 003	ހިއްސާދާރު ކަންތައް -ދ	136,351,234	163,702,913	225,401,091	-			225,401,091
	ޖުމްލަ	**725,784,733**	**924,919,046**	**1,048,915,099**	-	-	-	**1,048,915,099**
228	**ސަރުކާރުން ތިބާ، ތިންވަނަ ތ**							
228 001	ގަވާތު ދިނުމަ	748,893,310	524,652,188	433,382,500		150,000,000		583,382,500
228 002	ކަނޑައެޅުމުގެ ފ	45,410,000	114,456,708	53,717,000				53,717,000
228 003	ތ	510,640,682	1,786,912,049	760,752,590				760,752,590
228 004	ސަރުކާރުން ތ	5,493,232	6,887,687	10,773,146	8,618,517			2,154,629
228 005	ފ	12,354,017	19,452,347	7,191,645	7,191,645			-
228 006	ތ	11,852	96,409	95,460				95,460
228 007	ތ	17,164,441	23,852,457	32,645,447				32,645,447
228 008	ސަރުކާރުން ކ	1,000	-	-				-
228 009	ތ	20,896,505	22,345,214	17,117,461	2,086,587	10,147,126		25,178,000
228 010	ތ	25,860,632	28,561,835	43,293,044	21,646,522			21,646,522
228 999	ތ	327,580,098	315,554,989	131,185,931				131,185,931
	ޖުމްލަ	**1,714,305,769**	**2,842,771,882**	**1,490,154,224**	**39,543,271**	**160,147,126**	-	**1,610,758,079**
281	**ތ ދ ކ ތ ސ**							
281 001	ސަރުކާރުގެ ދ	17,293,183	192,833	-	-			-
281 002	ތ	6,116,643	3,008,682	18,009,711	18,009,711			-
281 003	ކ	1,297,987	961,824	200,000	200,000			-
281 999	ތ	-	-	1,700,000	1,700,000			-
	ޖުމްލަ	**24,707,813**	**4,163,339**	**19,909,711**	**19,909,711**	-	-	-
291	**ތ ދ ކ ތ ސ**							
291 001	ކ	6,019,726	7,128,223	17,656,163	13,242,122			4,414,041
291 002	ތ	37,170,185	2,535,654	-	-			-
291 003	ސ	4,761,032	-	10,009,000	10,009,000			-
	ޖުމްލަ	**47,950,943**	**9,663,877**	**27,665,163**	**23,251,122**	-	-	**4,414,041**
421	**ތ ކ ތ ކ ތ**							
421 001	ތ	425,489	773,665	27,365,949	-	25,000,000		52,365,949
421 002	ކ	41,835,822	2,542,667	62,333,966	-	10,700,000		73,033,966
421 003	ކ	329,293,279	112,778,296	545,170,207	-	121,831,883		667,002,090
451 011	ކ	2,157,773	-	268,500	-			268,500
451 012	ކ	3,425,730	506,232	3,639,859	-			3,639,859
422 001	ލަދުގަ، ފާސްޓް ފޫޑް ލަ	42,502,287	5,173,242	25,607,700	-	40,000,000		65,607,700

	ތަރުތީބުގެ ނަން	2011 ވަނަ ހަނދާނުގެ ގަނޑު	2012 ވަނަ ހަނދާނުގެ ގަނޑު	2013 ވަނަ ދަށުގެ ބަޖެޓް ތަކެއް *	ދަށުގެ ކަނޑައެޅުން ފާސްކުރި	ދަށުގެ ކަނޑައެޅުން ތަންފީޒުކުރި	2013 ވަނަ ދަށުގެ ފާސްކުރި
422 002	ވަރުގަ ތަނަވަހުން	57,364,497	59,888,301	-	-	-	-
422 003	ބަލާ ފުލާނާ ތަނަވަހުން	210,565,755	170,323,109	529,512,757	-	83,550,000	613,062,757
422 004	ފާނާ ތާރ ގުންގަ ކަލާ	14,785,121	50,875,922	117,971,566	-	96,355,000	214,326,566
422 005	ކަނަވަލ ވިދުގ	277,560	506,667	20,919,628	-	-	20,919,628
422 999	ތަނަ ތަނަ ތަނަ ތަނަ ތަނަ ތަ	4,597,733	9,933,315	171,118,228	-	11,563,117	182,681,345
423 001	ވަނަ ތަ ތަ ތަ ތަ ތަ ތ	28,150,057	23,105,837	44,749,521	35,799,617		8,949,904
423 002	ތ ތ ތ ތ ތ ތ ތ ތ ތ ތ	16,172,054	21,335,028	84,761,693	67,809,354		16,952,339
423 003	ތ ތ ތ ތ ތ ތ ތ ތ ތ ތ	101,589	3,898,781	378,000	378,000		-
423 004	ތ ތ ތ ތ ތ ތ ތ ތ ތ ތ (ތ)	499,907	1,348,637	3,218,769	2,575,015		643,754
423 005	ތ ތ ތ ތ ތ ތ ތ ތ	680,292	6,714,352	8,965,361	7,172,289		1,793,072
423 006	ތ ތ ތ ތ ތ ތ ތ ތ	4,749,319	4,202,505	10,885,655	8,708,524		2,177,131
423 007	ތ ތ ތ ތ ތ ތ ތ ތ ތ ތ	23,918,655	32,634,699	47,379,246	37,903,397		9,475,849
423 008	ތ ތ ތ ތ ތ ތ ތ ތ ތ ތ	33,544,548	40,014,505	51,117,796	40,894,237		10,223,559
423 999	ތ ތ ތ ތ ތ ތ ތ ތ	10,300,345	5,555,726	9,018,301	9,018,301		-
424 001	ތ ތ ތ ތ ތ ތ ތ ތ	10,109,954	1,611,015	12,496,787	12,496,787		-
424 002	ތ ތ ތ ތ ތ ތ ތ ތ	1,110,541	159,486	214,850	214,850		-
	ޖުމްލަ	**836,568,307**	**553,881,984**	**1,777,094,338**	**222,970,371**	**389,000,000**	**-**	**1,943,123,967**

440 ތ ތ ތ ތ ތ ތ ތ ތ ތ ތ

441 002	ތ ތ ތ ތ ތ ތ ތ ތ ތ ތ ތ ތ ތ ތ ތ ތ ތ ތ ތ ތ	676,409,572	1,001,272,293	227,776,199	45,555,240			182,220,959
442 001	ތ ތ ތ ތ ތ ތ ތ ތ ތ ތ ތ ތ ތ ތ ތ ތ ތ ތ ތ ތ	8,704,028	61,816,025	25,814,244	-			25,814,244
	ޖުމްލަ	**685,113,600**	**1,063,088,318**	**253,590,443**	**45,555,240**	**-**	**-**	**208,035,203**

720 ތ ތ ތ ތ ތ ތ ތ ތ

721 999	ތ ތ ތ ތ ތ ތ ތ ތ ތ ތ ތ ތ ތ ތ ތ ތ ތ ތ ތ ތ	-	3,871,000	-	-			-
723 002	ތ ތ ތ ތ ތ ތ ތ ތ ތ ތ ތ ތ ތ ތ ތ ތ ތ ތ ތ ތ	34,342,209	1,199,970,000	232,442,665	-			232,442,665
723 003	ތ ތ ތ ތ ތ ތ ތ ތ ތ ތ ތ ތ ތ ތ ތ ތ ތ ތ ތ ތ	36,750,314	65,956,697	44,415,556	-			44,415,556
725 001	ތ ތ ތ ތ ތ ތ ތ ތ ތ ތ ތ ތ ތ ތ ތ ތ ތ ތ ތ ތ	245,056,306	246,900,000	258,300,000	-			258,300,000
725 002	ތ ތ ތ ތ ތ ތ ތ ތ ތ ތ ތ ތ ތ ތ ތ ތ ތ ތ ތ ތ	219,072,603	326,100,000	375,500,000	-			375,500,000
725 003	ތ ތ ތ ތ ތ ތ ތ ތ ތ ތ ތ ތ ތ ތ ތ ތ ތ ތ ތ ތ	258,854,051	139,700,000	84,200,000	-			84,200,000
725 004	ތ ތ ތ ތ ތ ތ ތ ތ ތ ތ ތ ތ ތ ތ ތ ތ ތ ތ ތ ތ	-	259,900,000	195,100,000	-			195,100,000
725 999	ތ ތ ތ ތ ތ ތ ތ ތ ތ ތ ތ ތ ތ ތ ތ ތ ތ ތ ތ ތ	193,550,104	-	-	-			-
	ޖުމްލަ	**987,625,587**	**2,242,397,697**	**1,189,958,221**	**-**	**-**	**-**	**1,189,958,221**

* 2013 ވަނަ ތ

بسم الله الرحمن الرحيم

2015 - 2013 ތިރީގެ ތަފްޞީލުގެ ބަދަލުގައި

ތަރައްގީގެ ލިބުން ފަސްވަނަ ހަވާލާ 2015 - 2013

	2013 ތަކުރާރުގެ ދަށުން	2014 ތަކުރާރުގެ ދަށުން	2015 ތަކުރާރުގެ ދަށުން
I ގެނެސްދޭ ގޮތުގެ ބާވަތް	***11,632,397,422***	***11,819,965,665***	***12,255,916,468***
II ގެނެސްދޭގެ ކްލެއިމް ލިބުން	*11,072,038,856*	*11,071,719,248*	*11,526,321,678*
III ގެނެސްދޭ ކްލެއިމް ގެނެސްދޭ ލިބުން	*8,003,351,268*	*8,043,494,365*	*8,446,846,005*
1 ތިމާވެށި ދަށ	*1,539,074,136*	*2,054,584,836*	*2,178,009,676*
2 ބާވަތަށް ތަކުރާ ކްލެއިމް ގެނެސްދޭ	*2,752,571,633*	*1,993,618,002*	*2,109,050,303*
2.01 ދާއިރާގެ ގެނެސްދޭ	*867,554,042*	-	-
2.02 ބޭންކް ވިންޑޯ ގެނެސްދޭ	*9,084,312*	*9,861,205*	*10,671,565*
2.03 ވިންޑޯ ކްލެރިކަލް ގެނެސްދޭ	*1,593,570,616*	*1,673,249,147*	*1,756,911,604*
2.04 ފަރަންސާ ދާއިރާގެ ގެނެސްދޭ	*912,800*	*912,800*	*912,800*
2.05 ދާއިރާ ކްލެރިކަ ގެނެސްދޭ	*281,449,863*	*309,594,850*	*340,554,334*
2.06 ވިންޑޯ ތަރި ކްލެއިމް ގެނެސްދޭ ތަކުރާ	-	-	-
3 ކުރީ ތަރި ހަވާލާ ގެނެސްދޭ	*3,356,979,409*	*3,602,094,220*	*3,738,014,941*
3.01 ދާއިރާ ކުރީ ތަރި ހަވާލާ ގެނެސްދޭ	*2,327,932,881*	*2,347,042,729*	*2,232,276,733*
3.02 ކުރީ ތަރި ހަވާލާ ގެނެސްދޭ	*1,029,046,528*	*1,255,051,491*	*1,505,738,208*
4 ތަކުރާ ގެނެސްދޭ ތަރި ދިމާ	*354,726,090*	*393,197,307*	*421,771,085*
4.01 ތަކުރާ ހިންގުމުގެ ވިންޑޯ ކްލެއިމް	*39,304,088*	*41,264,292*	*43,232,857*
4.02 ތަރައްގީގެ ދާ ދަށުން	*315,422,002*	*351,933,015*	*378,538,228*
4.03 ތަކުރާ ގެނެސްދޭ ގެނެސްދޭ ދިމާ	-	-	-
4.04 ތަކުރާ ގެނެސްދޭ	-	-	-
IV ގެނެސްދޭ ކަންކަން ކްލެއިމް ކުރި ގެނެސްދޭ	*3,068,687,588*	*3,028,224,883*	*3,079,475,673*
5 ތަކުރާ ދަށުން ކަނޑާ	*498,231,783*	*536,317,045*	*564,403,511*
6 ތަކުރާ ކްލެއިމް ކަނޑާ	-	-	-
7 ތަކުރާ ގެނެސްދޭ ގެ ތަރި ދަށ	*218,839,114*	*227,524,498*	*233,960,862*
8 ތަކުރާ ވިންޑޯ ކުރި	*18,170,919*	*18,549,471*	*18,844,732*
9 ކުރީ	*41,772,516*	*43,381,843*	*45,075,778*
10 ދާދި ގެނެސްދޭ ކަންތައް	*1,216,159,154*	*1,297,213,057*	*1,258,960,857*

	2013 ތަކުރާރުކުރެވުނު ގަޑި	2014 ތަކުރާރުކުރެވުނު ގަޑި	2015 ތަކުރާރުކުރެވުނު ގަޑި
01 10 ގެއްވަރުތަކުގެ ހިންގުމާއި ވަކާލާ	4,798,680	4,846,667	4,895,134
02 10 ހަކުރާތަކުގެ ތިމާވެށި ބަލައި ބަދަ	14,417,464	14,510,511	14,724,907
03 10 ތިސްޓަލަށް ބަދަ	1,107,850,414	1,187,850,414	1,147,850,414
04 10 ތިތަކާއިއެކުވެގެންވާ ފާސްކޮށްދިނުމުގެ ބަދަ	73,880,367	74,549,171	75,766,391
05 10 ސިއްޙީ ފަސާދަތަކާ ގުޅިގެންވާ ފާސްކޮށްދިނުމުގެ ބަދަ	6,872,363	7,018,928	7,156,501
06 10 ކައިރީގައިވާ ހަކުރާތަކުގެ ތަފާތުކަމުގެ ބަދަ	152,220	159,831	167,822
07 10 ފަސާދަތަކާ ގުޅިގެންވާ ފާސްކޮށްދިނުމުގެ ބަދަ	7,660,977	7,737,587	7,845,913
08 10 ތަކުރާރުކުރާ ތަކެތީގެ ބަދަ	526,669	539,948	553,775
11 ޕްރޮގްރާމް	64,066,937	64,771,908	66,090,729
12 ހަކުރާތަކުގެ ތިތަކާއިއެކު ގުޅިގެންވާ ތަފާތު ތަކެތި	747,525,136	576,297,890	623,681,232
01 12 ހަރުދަނާ ތަކެތި ފެންނަ ތަނަށް ތަފާތު ތަކެތި	63,141,258	60,385,127	57,162,734
02 12 ތަކުރާރުކުރާ ގޮތުގެ ފަރާތުން	155,000,000	188,508,165	200,000,000
03 12 ތިތަކާއިއެކު ގުޅިގެންވާ ތަކެތި ތަކުރާރުކުރާ	12,000,000	14,000,000	16,000,000
04 12 ތިތަކާއިއެކު ގުޅިގެންވާ ތަކެތި ބަދަލުކުރާ	13,260,000	17,680,000	22,100,000
05 12 ތިތަކާއިއެކު ގުޅިގެންވާ ފެންވަރުތައް ބަލާ	50,000,000	50,000,000	50,000,000
06 12 ތިތަކާއިއެކު ގުޅިގެންވާ ފައިދާ ލިބޭ	-	-	-
07 12 ތިތަކާއިއެކު ގުޅިގެންވާ ކަންތައް	-	-	-
08 12 ތިތަކާއިއެކު ގުޅިގެންވާ ތަކެތި ގަނެ	246,720,000	-	-
09 12 ތިތަކާއިއެކު ގުޅިގެންވާ ބަދަ. ޕ. ދ	35,000,000	35,000,000	35,000,000
10 12 ތިތަކާއިއެކު ގުޅިގެންވާ ކަންތައް	-	-	-
11 12 ތިތަކާއިއެކު ގުޅިގެންވާ ބަދަ.ޕ.ސ	-	-	-
12 12 ތިތަކާއިއެކު ގުޅިގެންވާ ތަފާތު ތަކެތި ދަށް	-	-	-
13 12 ތިތަކާއިއެކު ގުޅިގެންވާ ލޯނު	10,401,980	12,710,770	15,634,238
14 12 ތިތަކާއިއެކު ގުޅިގެންވާ ކޮންޓްރެކްޓް ހިންގުން	38,250,000	38,250,000	38,250,000
15 12 ތިތަކާއިއެކު ގުޅިގެންވާ ބަދަ. ޕ. ފ ސ	-	-	-
16 12 ތިތަކާއިއެކު ގުޅިގެންވާ ބަދަ.ފ.ބަ.ސ	10,000,000	12,000,000	13,000,000
17 12 ތިތަކާއިއެކު ގުޅިގެންވާ ބަދ ފަރާތްތަކަށް ދަށ ސ	84,502,000	96,439,000	108,352,000
18 12 ތިތަކާއިއެކު ގުޅިގެންވާ ޕ. ސ. ބަލ	10,000,000	20,000,000	25,000,000
19 12 ތިތަކާއިއެކު ގުޅިގެންވާ ކަންތައް	10,000,000	15,000,000	20,000,000
20 12 ބަލަހައްޓާ ތަކެތި، ތަކުރާ، ފަދަ ތަކެތި	9,249,898	16,324,828	23,182,260
13 ގެންނަފަދަ ތަކެތި ބަލަހައްޓާ ތަކެތި ގެންނަ	181,746,875	185,870,831	185,169,379
14 ކުރިއަށް ގެންދާ	7,131,487	7,469,403	7,619,175

	2013 ތަކުރާރު	2014 ތަކުރާރު	2015 ތަކުރާރު
01 14 ހަދާފައިވާ ގޮތުގެ ދަށުން ދެވޭ	7,131,487	7,469,403	7,619,175
V ބަލިވެފައިވާ ގޮތުގެ ދަށުން ދެވޭ ވަރަށް (ތަކުރާރުގެ ވަރަށް)	513,667	523,937	534,418
15 ބަލިވެފައިވާ ގޮތުގެ ދަށުން ދެވޭ ވަރަށް	513,667	523,937	534,418
VI ދާއިމީ ބަދަލު ދިނުމުގެ ދަށުން ދެވޭ	74,530,000	70,305,000	75,135,000
16 ދިނުމުގެ ވަކިވެ ދާތަން ދެވޭ	74,530,000	70,305,000	75,135,000
VII ބޭނުން ނުކުރާތީ ދައްކަން ދެވޭ	560,358,566	748,246,417	729,594,790
17 ހިލޭ - ވަރަށްވުން ދެވޭ	166,739,000	115,750,000	115,818,000
18 ހިލޭ - ކާރިހާ ފުރިހަމަ ކުރުން	393,619,566	632,496,417	613,776,790
VIII ބޭނުން ފާސްކުރާތީ ދައްކަން ދެވޭ	1,764,088,536	2,878,566,862	2,150,280,699
19 ހަށްޓަވެރިވަތާ ދެވޭ	1,300,588,536	2,878,566,862	2,150,280,699
20 ބަދަލުގައި ދެވޭ	463,500,000	-	-
IX ބޭނުންކުރާ ފާސްކުރާތީ ދައްކަން ދެވޭ	200,000,000	200,000,000	77,000,000
22 ހަށްޓަވެރިވަތާ ދެވޭ	21,000,000	170,000,000	77,000,000
23 ބަދަލުގައި ދެވޭ	179,000,000	30,000,000	-
X ދާއިރާ ތެރެއިން ފާޅުކުރާ ކަންކަމުގެ ދަށުން ދެވޭ	1,113,514,042	2,365,296,016	2,592,448,976
ތިމާގެ ދުވަސް	103,253,055	512,500,000	538,125,000
ދާއިރާ ހަދާ ހަރަދު ދެވޭ	520,000,000	1,500,000,000	1,700,000,000
ދާއިރާ ދެވޭ	(433,777,021)	-	-
ބަލިވެ ދާ ދުވަސް ދެވޭ	76,398,008	152,796,016	154,323,976
ހިނގާ ގޮތުގެ ދަށުން	647,640,000	-	-
ދާއިމީ ބަދަލު ދިނުމުގެ ދަށުން ދެވޭ	200,000,000	200,000,000	200,000,000
XI ތަކުރާރުގެ ދަށުން ދެވޭ ދުވަސް	**14,710,000,000**	**17,263,828,543**	**17,075,646,143**

ތަރުޙަމްތެރި ބަޖެޓް 2013

(ތަރުތީބުކުރި ދަނޑިފުށާ ފަސްގަނޑުގެ ތަފްޞީލު)

ފިނޭންސް ޕާޓްނަރ ހުސްނާ ދުއްތާ ބަންދަރު

ފަސްގަނޑު، ދިވެހިރާއްޖެ

2013 ވަނަ އަހަރުގެ ދަށްދެއްކުމުގެ ބަޖެޓް

1- ދަށްދެއްކުމުގެ ބާވައި ތަކެއް	ދަށްދެއްކުން
ގެނެވޭ ބަލަހައްޓާ ގަސްތު	*12,277,761,898*
ތަރައްގީ ގަސްތު	*74,530,000*
ފުންމާ ތަކެތި ގަތުމަށް ގަސްތު	*2,357,708,102*
	14,710,000,000 ދަށްދެއްކުން
2- ދަށްދެއްކުމުގެ ކަނޑަށް	
ގެނެވޭ ބަލަހައްޓާ ގަސްތު	*13,532,787,969*
ތަރައްގީ ގަސްތު	*52,003,929*
ފުންމާ ތަކެތި ގަތުމަށް ގަސްތު	*1,715,208,102*
	15,300,000,000 ދަށްދެއްކުން

بسم الله الرحمن الرحيم

2015 - 2013 ވަނަ އަހަރުގެ

ތަރައްޤީގެ ވަޒަނާއި ގުޅޭ ހިސާބު

2015 ފަސްވަނަ	2014 ހަތަރުވަނަ	2013 ތިންވަނަ	2012 ދެވަނަ	2011 ފުރަތަމަ	
17,075,646,143	**17,263,828,543**	**14,710,000,000**	**14,550,395,575**	**12,196,841,780**	**I ތަރައްޤީގެ ލިބޭ ތަކެތި**
14,159,453,654	**13,482,460,264**	**12,277,761,898**	**9,627,671,709**	**9,826,482,037**	**ގައުމީ ބަޖެޓުން ކުރިއަށް ގެންދާ ހަރަދު:**
11,451,186,678	11,001,414,248	10,997,508,856	9,415,200,709	9,508,118,115	ތަމްރީނުގެ ދަށުން ދޫކުރާ ލިބިދިނުން ލިބޭ
2,592,448,976	2,365,296,016	1,113,514,042	-	-	ތަމްރީނު ފާހަގަކުރާ ހަރަދުތަކަށް ލިބޭ
115,818,000	115,750,000	166,739,000	212,471,000	318,363,922	ބޭނުން ނުކުރާ ދަށުން ވަގުތީ ލިބިދިނުން ލިބޭ
75,135,000	**70,305,000**	**74,530,000**	**83,374,500**	**71,725,728**	**ޚަރަދުގެ ވަށްޓު:**
75,135,000	70,305,000	74,530,000	83,374,500	71,725,728	ޚަރަދުގެ ވަށްޓުގެ ލިބިދިނުން ލިބޭ
2,841,057,489	**3,711,063,279**	**2,357,708,102**	**4,839,349,366**	**2,298,634,015**	**ފަރާތްތަކުން ކުރާ ތަރައްޤީގެ ވަޒަނާ:**
613,776,790	632,496,417	393,619,566	253,053,006	414,071,335	ބަންދުކުރެވުނު ބޭންކު ދަށުން ވަގުތީ ލިބިދިނުން ލިބޭ
2,150,280,699	2,878,566,862	1,300,588,536	1,900,000,002	1,398,417,894	ބަންދުކުރެވުނު ބޭންކު ފާސްކުރާ ދަށުން ވަގުތީ ލިބިދިނުން ލިބޭ
77,000,000	170,000,000	21,000,000	-	-	ބަންދުކުރެވުނު ތަކެތި ފާސްކުރާ ދަށުން ވަގުތީ ލިބިދިނުން ލިބޭ
-	-	463,500,000	2,386,296,358	486,144,786	ބޭންކު ފާސްކުރާ ދަށުން ވަގުތީ ބަޔަކަށް ދޫކުރާ ލިބިދިނުން ލިބޭ
-	30,000,000	179,000,000	300,000,000	-	ތަކެތި ފާސްކުރާ ދަށުން ވަގުތީ ބަޔަކަށް ދޫކުރާ ލިބިދިނުން ލިބޭ
18,416,070,190	**20,192,807,890**	**15,300,000,000**	**16,520,141,744**	**13,660,056,281**	**II ތަރައްޤީގެ ގަޑިގެ ފެށުން**
15,527,060,772	**16,463,238,382**	**13,532,787,969**	**14,313,656,247**	**11,787,357,188**	**ގައުމީ ބަޖެޓުން ކުރިއަށް ގެންދާ ހަރަދު:**
15,492,592,322	16,428,747,932	13,495,308,919	14,274,819,297	11,488,839,484	ތަމްރީނުގެ ގަޑިގެ ފެށުން ދަތުރު
34,468,450	34,490,450	37,479,050	38,836,950	298,517,704	ބޭނުން ނުކުރާ ދަށުން ވަގުތީ ލިބިދިނުން ކަނޑު ދަތުރު
47,951,929	**48,506,229**	**52,003,929**	**53,432,489**	**60,209,864**	**ޚަރަދުގެ ވަށްޓު:**
47,951,929	48,506,229	52,003,929	53,432,489	60,209,864	ޚަރަދުގެ ވަށްޓުގެ ކަނޑު ދަތުރު
2,841,057,489	**3,681,063,279**	**1,715,208,102**	**2,153,053,008**	**1,812,489,229**	**ފަރާތްތަކުން ކުރާ ތަރައްޤީގެ ވަޒަނާ:**
77,000,000	170,000,000	21,000,000	-	-	ބަންދުކުރެވުނު ބޭންކު ފާސްކުރާ ދަށުން ކަނޑު ދަތުރު
613,776,790	632,496,417	393,619,566	253,053,006	414,071,335	ބަންދުކުރެވުނު ބޭންކު ބޭނުން ނުކުރާ ދަށުން ކަނޑު ދަތުރު
2,150,280,699	2,878,566,862	1,300,588,536	1,900,000,002	1,398,417,894	ބަންދުކުރެވުނު ބޭންކު ފާސްކުރާ ދަށުން ކަނޑު ދަތުރު

2015 ތިރީގެ ދަށުން	2014 ތިރީގެ ދަށުން	2013 ތިރީގެ ދަށުން	2012 ތިރީގެ ދަށުން	2011 ތިރީގެ ދަށުން	
14,712,815,146	**14,050,017,783**	**12,608,909,944**	**9,831,977,464**	**9,904,561,483**	**I ދާއިރާގެ ވެރި ބަޔަކު**
11,451,186,678	11,001,414,248	10,997,508,856	9,415,200,709	9,508,118,115	ދާއިރާގެ ގަވާއިދުގެ ދާއިރާ ބަދަލުކުރާ ބަޔަކު
2,592,448,976	2,365,296,016	1,113,514,042	-	-	ދާއިރާ ތިލަވައްޓާ ހުށަހަޅާ ބަޔަކު
75,135,000	70,305,000	74,530,000	83,374,500	71,725,728	ތިލަބަށް ގަންނަ ބަޔަކު
(135,550,298)	(135,243,898)	(137,001,520)	(132,121,751)	(407,717,617)	ގެއްލުން: ބަދަލުގައި ދޫކޮށްފި ބަޔަކު
13,983,220,356	**13,301,771,366**	**12,048,551,378**	**9,366,453,458**	**9,172,126,226**	**ދާއިރާގެ ލިބުން**
115,818,000	115,750,000	166,739,000	212,471,000	318,363,922	ގެއްލުން: ބޭންކް ހިލޭ ގަވާއިދުގެ ފައިސާ ދޫކުރުން
613,776,790	632,496,417	393,619,566	253,053,006	414,071,335	ބަދަލުގައި ދޫކުރާ ބޭންކް ހިލޭ
729,594,790	**748,246,417**	**560,358,566**	**465,524,006**	**732,435,257**	**ބޭންކް ހިލޭ ލިބުން**
16,878,654,423	**18,352,631,915**	**13,973,040,259**	**14,145,622,296**	**12,264,713,077**	**II ލިބުމާ ގުޅޭ ދަރަޖަ**
15,492,592,322	**16,428,747,932**	**13,495,308,919**	**14,274,819,297**	**11,488,839,484**	**ދާއިރާގެ ބަޔަކު ލިބުން**
(960,200,000)	(990,300,000)	(913,100,000)	(972,600,000)	(916,533,064)	ގެއްލުން: ފާސްކުރެވުނު ވަކި (ފައިސާ)
(441,665,469)	(714,632,077)	(276,858,221)	(1,269,797,697)	(71,092,523)	ފާސްކުރެވުނު (ގެއްލުންވި)
(25,968,444)	(25,968,444)	(25,814,244)	(61,816,025)	(8,704,028)	ބޭންކް ފީ ތަކާ ގުޅޭ ދަރަނި ގެއްލުންތަކާ ބެހޭ ލިބުން
14,064,758,409	**14,697,847,411**	**12,279,536,454**	**11,970,605,575**	**10,492,509,869**	**ދާއިރާގެ ބަޔަކު ކުއްލި ގަންނަފަ ލިބުން**
613,776,790	632,496,417	393,619,566	253,053,006	414,071,335	ގެއްލުން: ބަދަލުގައި ދޫކޮށްފި ބޭންކް ހިލޭ
2,150,280,699	2,878,566,862	1,300,588,536	1,900,000,002	1,398,417,894	ބަދަލުގައި ދޫކޮށްފި ބޭންކް ފައިސާ
77,000,000	170,000,000	21,000,000	-	-	ބަދަލުގައި ދޫކޮށްފި ފައިބޭނުން ކުރާ ދާއިރާ ގެ ބަދަލު
47,951,929	48,506,229	52,003,929	53,432,489	60,209,864	ތިލަބަށް ގަންނަ ބަޔަކު ގެ ބަދަލު
34,468,450	34,490,450	37,479,050	38,836,950	298,517,704	ބޭންކް ހިލޭ ގަވާއިދުގެ ދާއިރާ ގެ ބަދަލު
16,988,236,277	**18,461,907,369**	**14,084,227,535**	**14,215,928,022**	**12,663,726,666**	**ލިބުމާ ގުޅޭ ދަރަޖަ**
(109,581,854)	**(109,275,454)**	**(111,187,276)**	**(70,305,726)**	**(399,013,589)**	**III ދާއިރާ ފައިބޭނުން**
(135,550,298)	(135,243,898)	(137,001,520)	(132,121,751)	(407,717,617)	ބަދަލުގައި ދޫކޮށްފި ބޭންކް ބިއުރޯ ދާއިރާ
25,968,444	25,968,444	25,814,244	61,816,025	8,704,028	ބޭންކް ފީ ތަކާ ގުޅޭ ދަރަނި ގެއްލުންތަކާ ބެހޭ ލިބުން
(2,165,839,277)	**(4,302,614,131)**	**(1,364,130,315)**	**(4,313,644,832)**	**(2,360,151,594)**	**IV ދާއިރާ ފައިސާ ( ) I - II**
2,165,839,277	**4,302,614,131**	**1,364,130,315**	**4,313,644,832**	**2,360,151,594**	**V ފައިނޭންސް ފަރާތްތަކުން**
1,190,080,699	**1,888,266,862**	**850,988,536**	**3,313,696,360**	**968,029,616**	**ފައިސާ ފައިނޭންސް ކުރުން**
2,150,280,699	2,878,566,862	1,300,588,536	1,900,000,002	1,398,417,894	ބޭންކް ބަދަލުގައި ދޫކޮށްފި ބޭންކް ފައިސާ
-	-	463,500,000	2,386,296,358	486,144,786	ބޭންކް ފައިސާ ގަންނަ ގަޑުގައި ހުއްދަ ދިން
(960,200,000)	(990,300,000)	(913,100,000)	(972,600,000)	(916,533,064)	ކަނޑައެޅި ބޭންކް ދަރަނި ފާސްކުރުން
975,758,578	**2,414,347,269**	**513,141,779**	**999,948,472**	**1,392,121,978**	**ފައިސާ ފައިނޭންސް ކުރުން**
1,340,424,047	2,928,979,346	590,000,000	1,969,746,169	1,463,214,501	ދާއިރާގެ ބަޔާ ގުޅޭ ބޭންކް ފަންޑް ކަނޑައެޅުން
77,000,000	170,000,000	21,000,000	-	-	ބަދަލުގައި ދޫކޮށްފި ފައިބޭނުން ކުރާ ގަވާއިދުގެ ދާއިރާ
-	30,000,000	179,000,000	300,000,000	-	ފައިބޭނުން ކުރާ ގަވާއިދުގެ ގަޑުގައި ހުއްދަ ދިން
(441,665,469)	(714,632,077)	(276,858,221)	(1,269,797,697)	(71,092,523)	ކަނޑައެޅި: ފާސްކުރެވުނު ވަކި، ދާއިރާގެ ބަޔާ ގުޅޭ ގެއްލުންވި ދަރަނި
47,869,706,779	43,352,728,905	38,152,675,844	34,147,626,662	31,447,425,031	ކުރިންވާ
-4.5%	**-9.9%**	**-3.6%**	**-12.6%**	**-7.5%**	**ފައިސާ ބަދަލުވުން ބައިސަ**

ދިވެހި ރާއްޖޭގެ ސަފީހ - 2011 - 2015

2015 އަހަރު ގަޑުވެދިއަހަރު ސަފީހ ރުފިޔާ	2014 އަހަރު ގަޑުވެދިއަހަރު ސަފީހ ރުފިޔާ	2013 އަހަރު ގަޑުވެދިއަހަރު ސަފީހ ރުފިޔާ	2011 އަހަރު ތަކުރާރު ގަޑުވެދިއަހަރު ރުފިޔާ	2011 ވަނަ ހަގީގީ ގަޑުވެދިއަހަރު ރުފިޔާ	
					ދިވެހި ރާއްޖޭގެ ގަޑަށް
12,589,952,347	**12,136,699,990**	**10,265,403,236**	**10,522,129,385**	**9,075,743,451**	**ދިވެހިރާއްޖެ ގަޑަށް**
2,922,500,132	*2,922,500,132*	*2,926,501,878*	*2,368,645,618*	*2,424,751,187*	ގެދޮރުގެ ފަރާތް
2,470,231,631	*2,470,231,631*	*2,435,997,759*	*1,852,629,203*	*1,856,204,157*	ގެދޮރުގެ ތެރެއަށް
907,390,600	*907,516,663*	*851,160,908*	*1,940,909,177*	*598,423,803*	ފަރާތްތަކާ ގުޅުންހުރި ގެދޮރުތަކުގެ ތެރެ
790,206,687	*766,134,145*	*743,372,007*	*255,170,677*	*248,757,955*	ކުރިންހުރި ގެދޮރު
173,548,513	*166,500,567*	*182,379,915*	*149,534,122*	*134,907,912*	ގެދޮރުގެ ފަރާތްތަކުގައި ތަރައްގީ
2,574,070,860	*2,539,923,157*	*968,719,490*	*1,748,197,605*	*1,676,160,581*	ދާއިރާ ހިންގުމުގެ ގަޑަށް
1,216,385,932	*1,122,373,009*	*1,048,915,099*	*924,919,046*	*725,784,733*	ފެންގަނޑުގެ ގަޑަށް
433,382,500	*433,382,500*	*583,382,500*	*524,652,188*	*748,893,310*	ތަކެތި ތަރުތީބު ހަދާ ތަންތަނުގެ ދަށުން ހިންގާ
35,216,329	*35,029,521*	*32,740,907*	*23,948,866*	*17,176,293*	ތަކެތިފޮރުވާ ގުދަންތަކާ ގުޅުން
12,034,173	*11,765,745*	*135,000*	*23,745,686*	*37,247,906*	ފާރާ ގަދަ ތަކެތި ތަރުތީބު ގަދަ ތަންތަނުގެ ތެރެ ހިންގާ
831,566,473	*539,624,691*	*310,709,591*	*335,104,373*	*225,832,640*	ކާނާ ހިންގުމުގެ ގުދަންތަކާ ގުޅުން
17,706,189	*18,024,441*	*25,422,000*	*22,467,214*	*21,019,001*	ތަކެތި ތައްޔާރުކުރުމާ ގުޅުންހުރި ތަންތަނާ ގުދަންތަކާ ގުޅުން
60,920,007	*59,702,168*	*23,780,251*	*35,550,622*	*31,460,433*	ތަކެތި، ގެދޮރުގެ ފަރާތްތަކާ ގުޅުންހުރި ތަންތަނާ ގުދަންތަކާ ގުޅުން
144,792,320	*143,991,619*	*132,185,931*	*316,654,989*	*329,123,540*	ތަކެތި ތަރުތީބު ތަކުރާރުކުރާ ތަންތަނާ ގުދަންތަކާ ގުޅުން
5,826,117,843	**8,056,107,900**	**5,034,596,764**	**5,998,012,359**	**4,584,312,830**	**ކާބޯގެ ގަޑަށް**
521,915,931	*577,619,037*	*147,689,018*	*201,827,856*	*442,577,296*	ދާއިރާ ހިންގުމުގެ ކާބޯގެ ގަޑަށް
1,191,576,634	*2,280,078,961*	*1,910,000,000*	*428,295,182*	*719,477,459*	ގަވަރުނަމަންޓުގެ ތަކެތި ގަތުމުގެ ގަޑަށް (ގަދަ ތަކެތި)
2,599,791,365	*3,342,509,381*	*1,578,914,322*	*2,062,403,305*	*1,747,518,888*	ގަވަރުނަމަންޓުގެ ތަކެތި ގަތުމުގެ ގަޑަށް (ފާރާ)
1,401,865,469	*1,704,932,077*	*1,189,958,221*	*2,242,397,697*	*987,625,587*	ކާބޯ ތަނުގެ ދަށުން
110,968,444	*150,968,444*	*208,035,203*	*1,063,088,318*	*687,113,600*	ތަކެތި ގެންދާ ފަރާތްތަކާ ގުޅުން ކާބޯ ގަޑަށް
-	-	-	-	-	ކާބޯ ދާގޮތުން
18,416,070,190	**20,192,807,890**	**15,300,000,000**	**16,520,141,744**	**13,660,056,281**	**ދިވެހި ސަފީހ ގަޑަށް ދެވުނު**

	2011 ވަނަ ހިދުން ތާވަލް	2011 ތާރީ ދިގުކުރެވުނު ތާވަލް	2013 ތާރީ ދަށްކުރެވުނު ތާވަލް	2014 ތާރީ ދިގުކުރެވުނު ތާވަލް	2015 ތާރީ ދިގުކުރެވުނު ތާވަލް
ތަރުތީބުކުރާ ހިސާބު					
ދުވަހުގެ ހިސާބުން ހިނގާ ކުރިއަށް ގެންދާ ހިލޭ	**10,312,279,100**	**9,964,099,215**	**12,745,911,464**	**14,185,261,681**	**14,848,365,444**
ދުވަހުގެ ގެންދަވާ ތަކެތި ހިލޭ	***9,508,118,115***	***9,415,200,709***	***10,997,508,856***	***11,001,414,248***	***11,451,186,678***
ތެރޭގައި ގެންދަވާ	*4,892,954,739*	*6,719,364,325*	*8,003,351,268*	*8,043,494,365*	*8,446,846,005*
ހަވާލުކުރާ ފަރާތްތަކުގެ ދަށުގައި ހުންނަ ތަކެތި	*1,045,468,700*	*450,943,641*	*747,525,136*	*576,297,890*	*623,681,232*
ތަކެތި ގެންދިއުން	*3,161,977,059*	*2,112,770,992*	*2,109,630,932*	*2,246,378,095*	*2,245,109,143*
ހަވާލުކުރާ ފަރާތްތަކުގެ ދަށުގައި ހުންނަ ތަކެތި	*407,717,617*	*132,121,751*	*137,001,520*	*135,243,898*	*135,550,298*
ތެރޭގައި ލިބޭ ބަދަލު	*71,725,728*	*83,374,500*	*74,530,000*	*70,305,000*	*75,135,000*
ދިވެހިރާއްޖެއިން ލިބޭ ތެރޭގައި ލިބޭ ބަދަލު	*71,725,728*	*83,374,500*	*74,530,000*	*70,305,000*	*75,135,000*
ހިނގާ ކުރިއަށް ގެންދާ ހިލޭ	*732,435,257*	*465,524,006*	*560,358,566*	*748,246,417*	*729,594,790*
ތަކެތި ހަވާލުކުރާ ފަރާތްތަކުގެ ހިލޭ ތަކެތި	*414,071,335*	*253,053,006*	*393,619,566*	*632,496,417*	*613,776,790*
ބޭންކް ތަކުގެ ދަށުގައި ހުންނަ	*318,363,922*	*212,471,000*	*166,739,000*	*115,750,000*	*115,818,000*
ދުވަހުގެ ހިނގާ ވިޔަފާރި ކުރިއަށް ގެންދާ ހިލޭ	**-**	**-**	**1,113,514,042**	**2,365,296,016**	**2,592,448,976**
ފައިނު ތަކެތީގެ ހިލޭ	**1,884,562,680**	**4,586,296,360**	**1,964,088,536**	**3,078,566,862**	**2,227,280,699**
ފަރާތްތަކަށް ދިނުމަށް ބާކީ ތަކެތީގެ ހިލޭ	*1,398,417,894*	*1,900,000,002*	*1,300,588,536*	*2,878,566,862*	*2,150,280,699*
ފަރާތްތަކުން ލިބުމަށް ބާކީ ތަކެތީގެ ހިލޭ	-	-	*21,000,000*	*170,000,000*	*77,000,000*
ބޭންކް ތަކުގެ ދަށުގައި ހުންނަ ތަކެތި	*486,144,786*	*2,386,296,358*	*463,500,000*	-	-
ލިބުމަށް ބާކީ ތަކެތީގެ ބަޔާން	-	*300,000,000*	*179,000,000*	*30,000,000*	-
ތަރުތީބުކުރާ ހިސާބުގެ ޖުމްލަ	**12,196,841,780**	**14,550,395,575**	**14,710,000,000**	**17,263,828,543**	**17,075,646,143**

بسم الله الرحمن الرحيم

ھۆڅ ھەشڤڕێ 2013 - 2015

ئەسۆڤۆڅ ۋىشڤگ ڤڕۅسەھەنۇ ڭەشڈ ھۆڅ ئەھەڤ 2011 - 2015

ڤڕۅس	2011 ۋەھ ۋىسەۋ ئەھەڤ ئۇۋڕڤ	2012 ھەش ھۆۋەۋڤنۇىر ئەھەڤ ئۇۋڕڤ	2013 ھەش ھۆۋۇنەش ئەھەڤ ئۇۋڕڤ	2014 ھەش ھۆۋۇنەش ئەھەڤ ئۇۋڕڤ	2015 ھەش ھۆۋۇنەش ئەھەڤ ئۇۋڕڤ
1 ھەۋسۇڅۇڅۇزىۋۇڈۇ ڤڕۅس	137,433,646	131,562,283	84,839,282	142,393,393	141,900,648
2 ھەۋۋھۇشۇڈ ئەچچۇڕۇڈ ۋڕۇگ	124,922,574	144,115,266	206,418,977	254,327,782	156,633,761
3 ڤۇ ۋىشۇڅ سەھەۋىش ئاۋڕىشۇش	7,681,628	10,606,645	9,236,476	11,894,500	12,074,750
4 ۋۇڅڅۇشۇڅ ڭۇڅ ڤۇ ۋىشۇڅ ۋۇۋڕىسۇڅۇڅ ئۇىشۇش	328,675,724	366,816,897	292,365,692	434,185,968	435,046,513
5 ۋۇڅۇاىشۇىشۇش ئاۋڕىشۇش	61,067,394	38,128,160	59,192,685	52,076,065	48,118,188
6 سۋۋڅۇ سەھەۋىش ئاۋڕىشۇش	27,412,730	30,010,436	21,890,513	30,966,784	29,068,807
7 ۋۇڅۇش ھۇۋڅىش ئاۋڕىشۇش	20,626,189	19,811,579	17,374,901	20,271,770	20,286,875
8 ۋۇشۇڤ - ئاھۇڅۇىشۇش ئاۋڕىشۇش	22,623,851	21,545,839	17,031,743	19,261,130	19,309,817
9 ڭۋۋڤۇس ڤۋشۇھۇڅۇ ڭڕۅس	26,224,468	27,707,478	41,020,614	61,967,527	61,967,527
10 ڤڅۇشۋۋڤۇس ڤۋشۇھۇڅۇ ڭڕۅس	24,063,043	23,724,516	23,402,431	30,308,594	30,092,943
11 ڤڅۇىس ۋىشڤڅۇىۋڤ ئاۋڕىشۇش	8,493,961	8,244,788	7,315,205	8,605,415	8,378,590
12 ڴڤۇۋڅۇش ۋىشۇھۇشۇ ھۇڅسۋۇ ڭڤۇىۋڤ	36,355,872	33,293,951	39,309,987	63,300,727	62,757,505
13 ڴڤۇۋڅۇش ڤڅۇشىشۇش ۋۇۋۇۋۇۋۇىشۇش ڭڕۅس	14,112,656	15,880,745	-	-	-
14 ۋۇڅڤڅۇڤۇۋىشڤ ڤھۇۋۇۋۇىشۇڤ	7,336,777	6,666,516	5,702,149	7,714,727	7,283,715
15 ڴڤۇۋڅۇش ۋۋۋۇ ىۋۇشىۋۇ	3,668,091	2,405,232	3,006,156	3,544,759	3,555,146
16 ڴڤۇۋڅۇش ىۋىشھۇڅىش سەھەۋىش	145,446,397	160,940,447	179,731,357	203,357,601	181,797,363
17 ڴڤۇۋڅۇش ھۇڤۇىۋىشىھۇىش ئاۋڕىشۇش	6,094,925	9,802,741	8,165,180	11,511,169	10,879,596
18 ڤۇىش ۋۇۋڅ ڤھۇۋۇۋۇىشۇڤ	4,366,262	4,562,551	3,868,800	4,549,378	5,513,538
19 ڴۇىۇڅ ۋۇھۇۋۇشۇڤ ڭڤۇىۋڤ	6,929,601	9,876,725	32,168,816	32,918,666	27,312,887
20 ۋىۋىشۇڤۇىۋ ڭڤۇڅ ۋڤشڤىش ۋۇشۇ ڤۇڅۇىۋ	3,526,459,200	5,591,143,204	3,563,618,292	4,492,869,863	4,234,440,663
21 ۋىۋىشۇڤۇىۋ ڭڤۇڅ ۋۇڤىش ۋۇشۇ ڤڅىشھۇڅۇ ىۋۋۇىۋىۋڤ	835,562,713	811,014,125	726,480,095	881,631,178	876,292,800
22 ۋىۋىشۇڤۇىۋ ڭڤۇڅ ىڅۇ ۋۇۋۇڤۇ	1,142,756,788	1,050,117,398	975,065,138	1,140,251,423	1,118,442,677
23 ۋىۋىشۇڤۇىۋ ڭڤۇڅ ۋۋۋۇڅاىشۇش	1,603,155,825	1,885,985,449	1,933,784,644	2,213,503,981	2,403,399,218
24 ڴڤۇۋڅۇش ڤڅىشھۇڅۇ ۋىۋھۇۋىسۋڤ	98,348,608	139,228,671	119,623,010	182,206,234	163,182,116
25 ۋۇھۇىۋ ڤۋشۇھۇڅۇ ڭڕۅس	14,004,337	19,785,483	20,277,844	34,575,463	34,679,963
26 ۋىۋىشۇڤۇىۋ ڭڤۇڅ ڤۇىۋش ۋۇۋۇڤۇ	260,196,994	144,419,949	133,047,700	168,218,232	168,214,835
27 ۋىۋىشۇڤۇىۋ ڭڤۇڅ ىۇڤۇ ۋۇشۇ ڤۇۋۋ	1,223,880,531	1,764,353,349	2,247,706,816	2,660,308,996	2,657,623,953
28 ۋىۋىشۇڤۇىۋ ڭڤۇڅ ۋىڅڅۇۋىۋ ۋۇڤۇڤۇۋۇىشۇڤ	15,345,418	14,815,545	21,849,900	30,855,832	24,502,619
29 ۋىۋىشۇڤۇىۋ ڭڤۇڅ ڤھۇىۋۇ، ھۇڤۇش ۋۇشۇ ىۇڤھۇىۇ	59,185,330	72,933,459	33,624,064	47,664,665	48,972,537
30 ۋىۋىشۇڤۇىۋ ڭڤۇڅ ۋۇۋۇىش ىۋۇشۇش، ڭڤۇڤ ۋۇشۇ ىشۇڤۇڤۇش	169,580,207	90,018,528	108,624,049	106,010,427	92,930,224
31 ۋىۋىشۇڤۇىۋ ڭڤۇڅ ىۇۋىسۋش ۋۇشۇ ۋىشۇڅۇىشۇڤ ىۇىڤھۇىۇ	585,750,718	315,591,701	912,276,189	879,355,049	590,530,983

ތަފްޞީލް	2011 ފަހު ހިސާބު ފަރާތް ރުފިޔާ	2012 ތަކުރާރުކުރެވުނު ފަރާތް ރުފިޔާ	2013 ތަކުރާރު ފަރާތް ރުފިޔާ	2014 ތަކުރާރު ފަރާތް ރުފިޔާ	2015 ތަކުރާރު ފަރާތް ރުފިޔާ
32 ޚިދުމަތްތަކުގެ ތަރައްގީ ތަކުގެ ފައިނޭންސް ތަކުގެ ތަކެއްޗަކާ	65,762,637	38,132,302	204,035,830	55,328,877	49,806,041
33 ޚިދުމަތްތަކުގެ ތަރައްގީ ތަކުގެ ކޮންސްޓްރަކްޝަން ތަކުގެ ކޮންޓްރެކްޓަރުން	113,236,224	116,816,054	92,063,973	144,389,302	139,636,038
34 ޚިދުމަތްތަކުގެ ތަރައްގީ ތަކުގެ ކަސްޓަމަރ ސަރވިސް	99,386,794	53,631,592	128,599,591	112,346,749	45,484,006
35 ޚިދުމަތްތަކުގެ ތަރައްގީ ތަކުގެ ކޮމާޝަލް ކަންކަމުގެ ކޮންސަލްޓް	-	96,553,092	315,849,844	717,385,234	407,238,133
36 ޚިދުމަތްތަކުގެ ތަރައްގީ ތަކުގެ ގެނައުން، ގުދަނާ ކޮންސް ކަންތައްތައް	-	60,449,713	71,186,287	93,631,202	82,777,703
37 ކައުންސިލިންގ	662,691,371	944,126,889	820,254,689	1,059,150,293	1,076,927,414
ދިވެހިރާއްޖެ ބޭރުގެ ފަރާތްތަކުގެ ފައިދާ	**11,488,839,484**	**14,274,819,297**	**13,480,008,919**	**16,412,838,956**	**15,477,060,091**
ދާދިރާވެ ބޭރުގެ ފަރާތްތަކުގެ ބަދަލުގައި ދައްކާ ޓެކްސް 0·1%			15,300,000	15,908,976	15,532,231
ދިވެހިރާއްޖެ ބޭރުގެ ފަރާތްތަކުގެ ފައިދާ	**11,488,839,484**	**14,274,819,297**	**13,495,308,919**	**16,428,747,932**	**15,492,592,322**

بسم الله الرحمن الرحيم

ސަފުހ ތަންގަނޑ 2013 - 2015

ހަސަދުގެ ތެރޭގައި ދިވެހިރާއްޖެ ތަރައްޤީ ކުރަން 2011 - 2015

(ތިރަތަންގަ ކަނޑައެޅި ކުރަން)

ތަރައްޤީ	2011 ވަނަ ހިސާ ކުރަން	2012 ގެ ތިރަތަން ގަޑުގައި ކުރަން	2013 ތަން ގަޑުގައި ކުރަން	2014 ތަން ގަޑުގައި ކުރަން	2015 ތަން ގަޑުގައި ކުރަން
1 ތަރިކަށެއް ދިރުވުމާއި ތަރައްޤީ	137,433,646	131,562,283	84,839,282	142,393,393	141,900,648
ތިރަތަންގަ ކުރަން	135,364,530	127,359,585	84,053,888	138,435,799	139,865,342
ކުރިއަށް ކުރަން	2,069,116	4,202,699	785,394	3,957,594	2,035,306
2 ތަމްރީނުގެ ދަށުގައި ތިބޭ	124,922,574	144,115,266	206,418,977	254,327,782	156,633,761
ތިރަތަންގަ ކުރަން	105,639,764	143,047,918	120,791,553	144,873,640	145,538,360
ކުރިއަށް ކުރަން	19,282,810	1,067,347	85,627,424	109,454,142	11,095,401
3 ފެނާއި ގަދަ ހަރުދަ ކުރުން	7,681,628	10,606,645	9,236,476	11,894,500	12,074,750
ތިރަތަންގަ ކުރަން	7,827,793	10,123,804	9,126,406	11,816,500	11,988,750
ކުރިއަށް ކުރަން	(146,165)	482,841	110,070	78,000	86,000
4 ގެއްލުމަށް ދާ ފެނާއި ގަދަ ތަކެތި	328,675,724	366,816,897	292,365,692	434,185,968	435,046,513
ތިރަތަންގަ ކުރަން	294,200,517	343,264,934	266,085,804	394,246,809	401,899,948
ކުރިއަށް ކުރަން	34,475,207	23,551,962	26,279,888	39,939,159	33,146,565
5 ތަކެތި ގެންނަ ގެންދާ	61,067,394	38,128,160	59,192,685	52,076,065	48,118,188
ތިރަތަންގަ ކުރަން	58,585,617	37,737,277	57,907,159	49,580,711	46,719,354
ކުރިއަށް ކުރަން	2,481,777	390,883	1,285,526	2,495,354	1,398,834
6 ސިވިލް ސަރވިސް ގާތް	27,412,730	30,010,436	21,890,513	30,966,784	29,068,807
ތިރަތަންގަ ކުރަން	26,302,085	28,038,203	21,421,617	28,113,729	27,548,150
ކުރިއަށް ކުރަން	1,110,645	1,972,232	468,896	2,853,055	1,520,657
7 ތަރުބިއަތު ތަރައްޤީ ގާތް	20,626,189	19,811,579	17,374,901	20,271,770	20,286,875
ތިރަތަންގަ ކުރަން	20,167,336	19,477,655	17,332,461	20,058,110	20,071,681
ކުރިއަށް ކުރަން	458,853	333,925	42,440	213,660	215,194
8 ހިންގ - ގާތް ކުރުން	22,623,851	21,545,839	17,031,743	19,261,130	19,309,817
ތިރަތަންގަ ކުރަން	21,177,407	20,727,406	16,912,110	19,026,224	19,057,264
ކުރިއަށް ކުރަން	1,446,444	818,433	119,633	234,906	252,553
9 ގާތް ތަކެތި ގަތުން	26,224,468	27,707,478	41,020,614	61,967,527	61,967,527
ތިރަތަންގަ ކުރަން	24,932,508	25,517,718	40,251,454	57,309,136	57,309,136
ކުރިއަށް ކުރަން	1,291,960	2,189,760	769,160	4,658,391	4,658,391

ﻗﺮﻳﺶ	2011 ﻛﻪﻣﻪ ﺑﺮﺳﻮﻳ ﻛﻪﻧﻪﻛﻪ	2012 ﻭ ﺳﻪﻫﻪﻛﻪﺷ ﻛﻮﻛﻮﻧﻪﺷ ﻛﻪﻧﻪﻛﻪ	2013 ﻫﻪﺵ ﻛﻮﻛﻮﻧﻪﺷ ﻛﻪﻧﻪﻛﻪ	2014 ﻫﻪﺵ ﻛﻮﻛﻮﻧﻪﺷ ﻛﻪﻧﻪﻛﻪ	2015 ﻫﻪﺵ ﻛﻮﻛﻮﻧﻪﺷ ﻛﻪﻧﻪﻛﻪ
10 ﻣﻮﺗﺮﺳﺎﻳﻜﻞ ﻏﻪﺷﻪﻧﻮﻭ ﻗﺮﻳﺶ	***24,063,043***	***23,724,516***	***23,402,431***	***30,308,594***	***30,092,943***
ﺑﺮﻧﻪﻧﺸﻮﻩ ﻛﻪﻧﻪﻛﻪ	*23,723,167*	*23,172,960*	*23,255,841*	*29,744,644*	*29,789,993*
ﺷﺎﻳﻊﻛﻮ ﻛﻪﻧﻪﻛﻪ	*339,876*	*551,555*	*146,590*	*563,950*	*302,950*
11 ﻗﺮﻳﺶ ﻣﻪﺷﻴﻨﻪﺑﻴﻊ ﺗﻮﺳﻪﺷﻪ	***8,493,961***	***8,244,788***	***7,315,205***	***8,605,415***	***8,378,590***
ﺑﺮﻧﻪﻧﺸﻮﻩ ﻛﻪﻧﻪﻛﻪ	*7,843,781*	*8,108,239*	*7,279,805*	*8,163,215*	*8,190,490*
ﺷﺎﻳﻊﻛﻮ ﻛﻪﻧﻪﻛﻪ	*650,180*	*136,550*	*35,400*	*442,200*	*188,100*
12 ﮊﻮﻧﻮﻭﺵ ﻣﻪﺷﻮﻧﺸﻪ ﻧﻮﻭﺳﻪ ﻗﺮﻳﺶ	***36,355,872***	***33,293,951***	***39,309,987***	***63,300,727***	***62,757,505***
ﺑﺮﻧﻪﻧﺸﻮﻩ ﻛﻪﻧﻪﻛﻪ	*24,468,603*	*30,720,612*	*35,879,986*	*46,491,147*	*48,645,155*
ﺷﺎﻳﻊﻛﻮ ﻛﻪﻧﻪﻛﻪ	*11,887,269*	*2,573,338*	*3,430,001*	*16,809,580*	*14,112,350*
13 ﮊﻮﻧﻮﻭﺵ ﻧﻮﺵﻣﻪﺷ ﻧﻪﻭﻣﻪﺳﻪﻏﻮﺷﻪﺷ ﻗﺮﻳﺶ	***14,112,656***	***15,880,745***	***-***	***-***	***-***
ﺑﺮﻧﻪﻧﺸﻮﻩ ﻛﻪﻧﻪﻛﻪ	*11,721,833*	*13,202,745*	*-*	*-*	*-*
ﺷﺎﻳﻊﻛﻮ ﻛﻪﻧﻪﻛﻪ	*2,390,823*	*2,678,000*	*-*	*-*	*-*
14 ﻧﻪﻭﻗﻮﻗﻮﻣﻮﻧﺸﻪ ﻏﻪﻧﻪﻣﻪﻧﻪﺷﻪ	***7,336,777***	***6,666,516***	***5,702,149***	***7,714,727***	***7,283,715***
ﺑﺮﻧﻪﻧﺸﻮﻩ ﻛﻪﻧﻪﻛﻪ	*7,181,262*	*6,583,320*	*5,672,889*	*7,557,052*	*7,113,465*
ﺷﺎﻳﻊﻛﻮ ﻛﻪﻧﻪﻛﻪ	*155,515*	*83,196*	*29,260*	*157,675*	*170,250*
15 ﮊﻮﻧﻮﻭﺵ ﭼﻮﻳﻪ ﺳﻪﻧﺸﻮﻛﻮ	***3,668,091***	***2,405,232***	***3,006,156***	***3,544,759***	***3,555,146***
ﺑﺮﻧﻪﻧﺸﻮﻩ ﻛﻪﻧﻪﻛﻪ	*3,532,389*	*2,272,180*	*2,940,456*	*3,507,259*	*3,509,646*
ﺷﺎﻳﻊﻛﻮ ﻛﻪﻧﻪﻛﻪ	*135,702*	*133,052*	*65,700*	*37,500*	*45,500*
16 ﮊﻮﻧﻮﻭﺵ ﺳﻪﺵﻏﻮﺵ ﺳﻪﺭﻭﺵ	***145,446,397***	***160,940,447***	***179,731,357***	***203,357,601***	***181,797,363***
ﺑﺮﻧﻪﻧﺸﻮﻩ ﻛﻪﻧﻪﻛﻪ	*142,444,698*	*158,641,064*	*158,418,714*	*176,464,231*	*178,186,268*
ﺷﺎﻳﻊﻛﻮ ﻛﻪﻧﻪﻛﻪ	*3,001,699*	*2,299,383*	*21,312,643*	*26,893,370*	*3,611,095*
17 ﮊﻮﻧﻮﻭﺵ ﻫﻮﻣﻮﺵﻪﺟﻪﺵ ﺗﻮﺳﻪﺷﻪ	***6,094,925***	***9,802,741***	***8,165,180***	***11,511,169***	***10,879,596***
ﺑﺮﻧﻪﻧﺸﻮﻩ ﻛﻪﻧﻪﻛﻪ	*5,546,350*	*9,530,643*	*8,089,480*	*11,052,381*	*10,654,596*
ﺷﺎﻳﻊﻛﻮ ﻛﻪﻧﻪﻛﻪ	*548,575*	*272,098*	*75,700*	*458,788*	*225,000*
18 ﻏﻮﺵ ﺷﻮﻭﻮ ﻏﻪﻧﻪﻣﻪﻧﺸﻪ	***4,366,262***	***4,562,551***	***3,868,800***	***4,549,378***	***5,513,538***
ﺑﺮﻧﻪﻧﺸﻮﻩ ﻛﻪﻧﻪﻛﻪ	*2,394,556*	*4,249,048*	*3,850,730*	*4,415,135*	*5,247,101*
ﺷﺎﻳﻊﻛﻮ ﻛﻪﻧﻪﻛﻪ	*1,971,706*	*313,503*	*18,070*	*134,243*	*266,437*
19 ﮊﻮﻧﻮﻭ ﻧﻮﻭﻣﻪﻧﺸﻪ ﻗﺮﻳﺶ	***6,929,601***	***9,876,725***	***32,168,816***	***32,918,666***	***27,312,887***
ﺑﺮﻧﻪﻧﺸﻮﻩ ﻛﻪﻧﻪﻛﻪ	*5,986,607*	*9,473,336*	*10,273,546*	*17,212,642*	*17,725,049*
ﺷﺎﻳﻊﻛﻮ ﻛﻪﻧﻪﻛﻪ	*942,994*	*403,389*	*21,895,270*	*15,706,024*	*9,587,838*
20 ﺟﻪﺳﻪﻏﻪﺑﻪ ﻗﻮﻭ ﺑﻪﺷﻮﺵ ﻫﺸﻪ ﻏﻪﻧﻪﻣﻪ	***3,526,459,200***	***5,591,143,204***	***3,563,618,292***	***4,492,869,863***	***4,234,440,663***
ﺑﺮﻧﻪﻧﺸﻮﻩ ﻛﻪﻧﻪﻛﻪ	*1,806,416,449*	*2,275,783,552*	*2,158,551,098*	*2,425,148,356*	*2,515,687,204*
ﺷﺎﻳﻊﻛﻮ ﻛﻪﻧﻪﻛﻪ	*1,720,042,751*	*3,315,359,652*	*1,405,067,194*	*2,067,721,507*	*1,718,753,459*

ތަފްޞީލް	2011 ވަނަ ހުސްވިގަނޑު	2012 ވ ހިނދަށް ދާގޮތުގެ ގަނޑު	2013 ވަނަ ދާގޮތުގެ ގަނޑު	2014 ވަނަ ދާގޮތުގެ ގަނޑު	2015 ވަނަ ދާގޮތުގެ ގަނޑު
21 ފިނިވެސް ތަކާ ގުޅުންހ ވަންދ ދާއިރާ ދާއިރާ ދާއިރާ	***835,562,713***	***811,014,125***	***726,480,095***	***881,631,178***	***876,292,800***
ދިވެހިރާއްޖެ ގަނޑު	*781,449,250*	*807,197,557*	*707,746,432*	*856,068,548*	*863,377,502*
ބޭރުގެ ގަނޑު	*54,113,463*	*3,816,568*	*18,733,663*	*25,562,630*	*12,915,298*
22 ފިނިވެސް ތަކާ ހިލ ވަންދ	***1,142,756,788***	***1,050,117,398***	***975,065,138***	***1,140,251,423***	***1,118,442,677***
ދިވެހިރާއްޖެ ގަނޑު	*1,106,180,023*	*1,035,199,087*	*791,976,550*	*993,487,598*	*1,010,066,021*
ބޭރުގެ ގަނޑު	*36,576,765*	*14,918,310*	*183,088,588*	*146,763,825*	*108,376,656*
23 ފިނިވެސް ތަކާ ވަޒީފާ ދާއިރާ	***1,603,155,825***	***1,885,985,449***	***1,933,784,644***	***2,213,503,981***	***2,403,399,218***
ދިވެހިރާއްޖެ ގަނޑު	*1,552,830,510*	*1,782,067,618*	*1,740,749,635*	*2,081,162,331*	*2,343,700,445*
ބޭރުގެ ގަނޑު	*50,325,315*	*103,917,831*	*193,035,009*	*132,341,650*	*59,698,773*
24 ފާރާވަން ދާއިރާ ދާއިރާ ދާއިރާ	***98,348,608***	***139,228,671***	***119,623,010***	***182,206,234***	***163,182,116***
ދިވެހިރާއްޖެ ގަނޑު	*86,852,640*	*130,788,616*	*105,010,554*	*143,997,746*	*146,252,494*
ބޭރުގެ ގަނޑު	*11,495,968*	*8,440,055*	*14,612,456*	*38,208,488*	*16,929,622*
25 ތަޢާރުފ ދާއިރާ ދާއިރާ	***14,004,337***	***19,785,483***	***20,277,844***	***34,575,463***	***34,679,963***
ދިވެހިރާއްޖެ ގަނޑު	*13,750,721*	*19,584,049*	*20,052,504*	*33,887,063*	*33,887,063*
ބޭރުގެ ގަނޑު	*253,616*	*201,434*	*225,340*	*688,400*	*792,900*
26 ފިނިވެސް ތަކާ ފަރާތް ވަންދ	***260,196,994***	***144,419,949***	***133,047,700***	***168,218,232***	***168,214,835***
ދިވެހިރާއްޖެ ގަނޑު	*214,450,571*	*144,200,076*	*132,765,342*	*167,041,271*	*167,023,927*
ބޭރުގެ ގަނޑު	*45,746,423*	*219,873*	*282,358*	*1,176,961*	*1,190,908*
27 ފިނިވެސް ތަކާ ހަމަ ވަންދ ދާއިރާ	***1,223,880,531***	***1,764,353,349***	***2,247,706,816***	***2,660,308,996***	***2,657,623,953***
ދިވެހިރާއްޖެ ގަނޑު	*1,212,601,351*	*1,760,312,238*	*2,205,951,229*	*2,502,957,075*	*2,536,535,923*
ބޭރުގެ ގަނޑު	*11,279,180*	*4,041,111*	*41,755,587*	*157,351,921*	*121,088,030*
28 ފިނިވެސް ތަކާ ބައެއްފަދަ ވަންދ ދާއިރާ	***15,345,418***	***14,815,545***	***21,849,900***	***30,855,832***	***24,502,619***
ދިވެހިރާއްޖެ ގަނޑު	*14,932,629*	*14,658,855*	*13,744,286*	*22,152,832*	*22,853,619*
ބޭރުގެ ގަނޑު	*412,789*	*156,690*	*8,105,614*	*8,703,000*	*1,649,000*
29 ފިނިވެސް ތަކާ ހިއްކައި، ދަށަށް ދާއިރާ ކަނޑައަޅާ	***59,185,330***	***72,933,459***	***33,624,064***	***47,664,665***	***48,972,537***
ދިވެހިރާއްޖެ ގަނޑު	*58,198,521*	*72,153,090*	*32,278,767*	*45,539,041*	*46,339,081*
ބޭރުގެ ގަނޑު	*986,809*	*780,370*	*1,345,297*	*2,125,624*	*2,633,456*
30 ފިނިވެސް ތަކާ ހަމައަށް ދިނުމާ، ދަތި ދާއިރާ ހޯދުމާ	***169,580,207***	***90,018,528***	***108,624,049***	***106,010,427***	***92,930,224***
ދިވެހިރާއްޖެ ގަނޑު	*168,739,841*	*80,790,487*	*47,301,171*	*82,229,795*	*88,912,036*
ބޭރުގެ ގަނޑު	*840,366*	*9,228,041*	*61,322,878*	*23,780,632*	*4,018,188*
31 ފިނިވެސް ތަކާ ހަމައެއްގައި ދާއިރާ ތިމާވެއްޓެއް ހަމަވާ	***585,750,718***	***315,591,701***	***912,276,189***	***879,355,049***	***590,530,983***
ދިވެހިރާއްޖެ ގަނޑު	*92,179,005*	*70,867,408*	*74,039,289*	*123,694,871*	*109,579,650*
ބޭރުގެ ގަނޑު	*493,571,713*	*244,724,294*	*838,236,900*	*755,660,178*	*480,951,333*

2015 ތަކުރާރުގައި ހަމަވި	2014 ތަކުރާރުގައި ހަމަވި	2013 ތަކުރާރުގައި ހަމަވި	2012 ގެ ތަކުރާރުގައި ހަމަވި	2011 ގެ ތަކުރާރު ހަމަވި	ތަފްޞީލް
49,806,041	**55,328,877**	**204,035,830**	**38,132,302**	**65,762,637**	**32 ފަރާތްތަކުގެ ދާދި ލިބުމަކީ ތިރީގައިވާ ތަކެއް**
40,771,707	40,611,658	183,880,236	32,470,060	58,798,274	ތަކުރާރުން ހަމަވި
9,034,334	14,717,219	20,155,594	5,662,241	6,964,363	ކުރިއަށް ހަމަވި
139,636,038	**144,389,302**	**92,063,973**	**116,816,054**	**113,236,224**	**33 ފަރާތްތަކުގެ ދާދި ދެއްކުންތަކުގެ ތަފްޞީލް**
116,536,429	112,958,865	73,467,562	86,644,780	99,176,190	ތަކުރާރުން ހަމަވި
23,099,609	31,430,437	18,596,411	30,171,275	14,060,034	ކުރިއަށް ހަމަވި
45,484,006	**112,346,749**	**128,599,591**	**53,631,592**	**99,386,794**	**34 ފަރާތްތަކުގެ ދާދި ތަކެއްޗާ ގުޅުންތަކެއް**
41,669,247	39,830,011	33,018,278	30,365,316	78,970,056	ތަކުރާރުން ހަމަވި
3,814,759	72,516,738	95,581,313	23,266,277	20,416,738	ކުރިއަށް ހަމަވި
407,238,133	**717,385,234**	**315,849,844**	**96,553,092**	**-**	**35 ފަރާތްތަކުގެ ދާދި ތަކެއްގެ ގަބޫލުކުރުމުގެ ތަފްޞީލް**
61,134,214	64,282,939	49,263,123	41,805,012	-	ތަކުރާރުން ހަމަވި
346,103,919	653,102,295	266,586,721	54,748,080	-	ކުރިއަށް ހަމަވި
82,777,703	**93,631,202**	**71,186,287**	**60,449,713**	**-**	**36 ފަރާތްތަކުގެ ދާދި ދާނައަށް، ފަރުނީچާ ތަފްޞީލް ތަކެއްޗާ**
81,206,396	81,086,076	61,588,894	60,417,913	-	ތަކުރާރުން ހަމަވި
1,571,307	12,545,126	9,597,393	31,800	-	ކުރިއަށް ހަމަވި
1,076,927,414	**1,059,150,293**	**820,254,689**	**944,126,889**	**662,691,371**	**37 ކަންތައްތަކުގެ ތަފްޞީލް**
1,038,352,033	1,026,366,863	813,548,638	939,233,060	657,014,213	ތަކުރާރުން ހަމަވި
38,575,381	32,783,430	6,706,051	4,893,829	5,677,158	ކުރިއަށް ހަމަވި
15,477,060,091	**16,412,838,956**	**13,480,008,919**	**14,274,819,297**	**11,488,839,484**	**ދާދި ލިބުމުގެ ބޭނުންވާ ޖުމްލަ**
15,532,231	15,908,976	15,300,000			ފަރާތްތަކުގެ ބޭނުންވާ ތަކެއްގެ ދަށުން 0·1%
15,492,592,322	**16,428,747,932**	**13,495,308,919**	**14,274,819,297**	**11,488,839,484**	**ދާދި ލިބުމުގެ ބޭނުންވާ ޖުމްލަ**

بسم الله الرحمن الرحيم

ބަޖެޓް ތަންފީޒު 2013 - 2015

ތިބާއަށް ބަދަލުތަކުން ދަތުރުކުރާ ފަރާތްތަކުގެ ގޮތުގައި ލިބޭ ދާއިރު 2011 - 2015

(ދެވަނަ ކަރުދާހު)

	2011 ވަނަ ހަމައާ		2012 ން ފެށިގެ		2013 ވަނަ ހަމައާ		2014 ވަނަ ހަމައާ		2015 ވަނަ ހަމައާ	
	ދަރަޖަ	%	ދަރަޖަ	%	ދަރަޖަ	%	ދަރަޖަ	%	ދަރަޖަ	%
1 ތަކެތި، ދާދި ފާހަގަ ދުވަސްތަކުގެ ދަރަޖަ	***1,713.4***	***12.5***	***3,167.2***	***19.2***	***2,238.8***	***14.6***	***2,827.2***	***14.0***	***2,618.2***	***14.2***
4.1 ދިވެހިންގެ ދަރަޖަ	*725.8*	*5.3*	*924.8*	*5.6*	*1,048.8*	*6.9*	*1,122.3*	*5.6*	*1,216.3*	*6.6*
4.2 ބިދޭސީ ތަކެތި	*987.6*	*7.2*	*2,242.4*	*13.6*	*1,190.0*	*7.8*	*1,704.9*	*8.4*	*1,401.9*	*7.6*
ދުވަސްދަރަ	***13,660.1***	***100***	***16,520.1***	***100***	***15,300.0***	***100***	***20,192.7***	***100***	***18,416.1***	***100***

بسم الله الرحمن الرحيم

ވަށަ ތަރައްގީ 2013 - 2015

ގުޅިވަދެގެ ގަބައިތަކުގެ ކޮންސޯލިޑޭޓް ލެޓާ ލިސްޓް (ގަސްތުންދާ ތަން)

(ރުފިޔަށް ތަފާތުވާ)

ތަކެއްޗާ ގުޅުން	2011 ވަނަ ހަމަ ނިންމާ ގަބައި		2012 ވަނަ ހަމަ ނިންމާ ގަބައިގެ ގަބައި		2013 ވަނަ ހަމަ ގަޑުގެ ގަބައި		2014 ވަނަ ހަމަ ގަޑުގެ ގަބައި		2015 ވަނަ ހަމަ ގަޑުގެ ގަބައި	
	ތަކެއްޗ	%	ތަކެއްޗ	%	ތަކެއްޗ	%	ތަކެއްޗ	%	ތަކެއްޗ	%
ދިގުކަމުގެ ގަބައި	9,075.8	66.5	10,522.1	63.7	10,265.4	68.4	12,136.6	60.1	12,590.0	68.5
ގުޅިވަދެ ގަބައި	4,584.3	33.5	5,998.0	36.3	5,034.6	32.8	8,056.1	39.9	5,826.1	31.5
ގުޅިވަދެގެ ގަބައި	**13,660.1**	**100**	**16,520.1**	**100**	**15,300.0**	**101**	**20,192.7**	**100**	**18,416.1**	**100**

ދިގުކަމުގެ ގަބައި

210	ގުވަމެދުގައި ދިގު ގަބައި	4,281.0	31.6	4,221.3	25.6	5,362.5	35.9	5,392.7	26.7	5,392.7	29.3
213	ތިމާވެއްދެ، ގުޅުވައިގެން ގުވަމެދުގައި ގަބައި ދިގުކަމުގައި ހިނގާ ގަޑު	395.4	2.9	414.3	2.5	935.1	6.0	941.9	4.6	973.1	5.3
221	ތަކެތި ގަނެގެން ކަނޑާ ގަބައި	136.5	1.0	138.3	0.8	67.2	0.5	201.8	1.0	209.4	1.1
222	ބިލްގެ ދަށުގައި ބޭނުން ކުރާ ތަކެތީގެ ގަބައި	353.7	2.5	387.6	2.4	171.5	1.2	471.0	2.4	491.4	2.7
223	ބިލްގެ ދަށުގައި ބޭނުންވާ ގަބައިގެ ގަބައި	990.8	7.0	1,009.9	6.1	616.0	4.3	1,391.6	6.9	1,380.3	7.5
224	ގުދަންތި ތިބޭގައި ބޭނުން ކުރާ ތަކެތީގެ ގަބައި	67.3	0.5	91.2	0.6	98.6	0.6	220.8	1.1	234.5	1.3
225	ތަށިތައް ގަނެގެން ގަތުގައި ގަބައި	225.9	1.7	335.1	2.0	310.7	2.0	539.6	2.7	831.6	4.5
226	ގަނެގެންދާ ގަބައިތަކުގެ ޚަރަދުތަކުގެ ގަބައި	127.9	0.9	121.2	0.7	15.4	0.2	254.7	1.2	258.5	1.4
227	ބޭންކު ގުދަންތީގެ ގަބައި	725.8	5.3	924.9	5.6	1,048.9	6.9	1,122.4	5.6	1,216.4	6.5
228	ސަރުކާރުން ދިރު، ތިމާވެއްދާތަކުގެ ތަކެތީ ސަރަހައްދުގެ	1,746.7	12.9	2,874.0	17.4	1,639.3	10.8	1,597.8	7.9	1,599.6	8.9
281	ގުޅިވަދެގެ ގުވަމެދުގައި ތަކެތި ގުޅިގެން ގަބައިގެ ގަބައި ދަށުގައި ހިމަނާ ގަބައި	24.9	0.2	4.3	0.0	0.1	0.0	2.3	0.0	2.5	0.0
	ދިގުކަމުގެ ގަބައި	**9,075.8**	**66.5**	**10,522.1**	**63.7**	**10,265.4**	**68.4**	**12,136.6**	**60.1**	**12,590.0**	**68.5**

ގުޅިވަދެގެ ގަބައިތަކުގެ ލިސްޓް

291	ތަކެތި ގަނެ ގަސްޓަމަރުންގެ ދިގުކަމުގައި ސަރަހައްދުގައި ކަނޑާ ގަބައި	164.6	1.1	59.7	0.4	63.4	0.4	106.6	0.6	122.1	0.7
421	ބިލްގެ ދަށުގައި ބޭނުންވާ ގަބައިގެ ގުދަންތި ކަނޑާ ގަބައި	2,744.9	20.1	2,632.8	15.9	3,573.2	23.1	6,093.6	30.2	4,191.2	22.6
440	ތިމާވެއްޖެ ގަނެ ތަކެތީގެ ގަބައި ކަނޑާ ގަބައި	687.1	5.1	1,063.1	6.4	208.0	1.4	151.0	0.7	111.0	0.6
720	ގުދަ ތަނުގައި ހުރި ތަކެތި	987.6	7.2	2,242.4	13.6	1,190.0	7.9	1,704.9	8.4	1,401.9	7.6
	ގުޅިވަދެ ގަބައި	**4,584.3**	**33.5**	**5,998.0**	**36.3**	**5,034.6**	**32.8**	**8,056.1**	**39.9**	**5,826.1**	**31.5**

	ތަކެ	2011		2012 ތާރީ		2013 ތާރީ		2014 ތާރީ		2015 ތާރީ	
	ތަކެ	ފައިސާ ގަނެވުން		ދިވެހިރާއްޖެ ގައި ގަނެވުން		ގަޑުއިރު ހަފްތާ		ގަޑުއިރު ހަފްތާ		ގަޑުއިރު ހަފްތާ	
		ދަށް	%	ދަށް	%	ދަށް	%	ދަށް	%	ދަށް	%
210	**ދުވަހުގެ ވަށްދާ ހިނގާ ގަނެވުން**										
211	ދަށަރައްދާ ތަކެތި	2,596.3	19.1	2,527.3	15.3	2,992.5	20.5	3,001.8	14.9	3,001.8	16.3
212	ދުވަހުގެ ވަށްދާ ހިނގާ ތ ތަކެތި	1,684.7	12.5	1,693.9	10.3	2,370.0	15.4	2,390.9	11.8	2,390.9	13.0
	ޖުމްލަ	**4,281.0**	**31.6**	**4,221.3**	**25.6**	**5,362.5**	**35.9**	**5,392.7**	**26.7**	**5,392.7**	**29.3**

211	**ދަށަރައްދާ ތަކެތި**										
211001	ދުވަހުގެ ވަށްދާ ދަށަރ	2,424.8	17.8	2,368.6	14.3	2,926.5	19.1	2,922.5	14.5	2,922.5	15.9
211002	ތިމާވެށީ ދަށަރަތަކާ ގުޅިގޮ	171.6	1.3	158.7	1.0	66.0	1.4	79.3	0.4	79.3	0.4
	ޖުމްލަ	**2,596.3**	**19.1**	**2,527.3**	**15.3**	**2,992.5**	**20.5**	**3,001.8**	**14.9**	**3,001.8**	**16.3**

212	**ދުވަހުގެ ވަށްދާ ހިނގާ ތ ތަކެތި**										
212 002	ދިވެހިރާއްޖެގެ ތަކެތި	0.3	0.0	1.0	0.0	-	-	-	-	-	-
212 003	ފާރިތ ތަކެތި	0.0	0.0	0.1	0.0	-	-	-	-	-	-
212 005	ކާފާ ފަދަ ފުދިގަނޑު ތަކެތި	70.8	0.5	84.6	0.5	88.2	0.6	98.2	0.5	98.2	0.5
212 006	ފެނާ ތަކެތި	0.1	0.0	0.0	0.0	0.0	0.0	0.0	0.0	0.0	0.0
212 008	ދަށަރުގެ ކުރިއަރުވާ ތަކެތި	0.1	0.0	4.6	0.0	-	0.0	-	0.0	0.0	0.0
212 009	ދުވަހުގެ ފާސްކާ ތަކެތި ތ ފުރިހަ ތަކެތި	53.8	0.4	43.8	0.3	42.8	0.3	42.8	0.2	42.8	0.2
212 010	ދުވަހުގެ ކާތަކެތި ގަރާރުގައި ތ ތަކެތި	99.5	0.7	72.3	0.4	173.9	1.1	173.9	0.9	173.9	0.9
212 011	ތަކެއްގެ ކާނިޔަލް ދާއިރާތަކުގެ ތަކެތި	1.9	0.0	33.2	0.2	28.6	0.2	28.6	0.1	28.6	0.2
212 012	ތަފާތުތަކުގެ ފިހާރަ ތަކެތި ލޯޝަންއާ ތ ތަކެތި	44.4	0.3	32.8	0.2	66.0	0.4	66.0	0.3	66.0	0.4
212 013	ތަފާތުތަކުގެ ފިހާރަ ތަކެތި ލޯޝަންއާ ތ ތަކެތި	7.8	0.1	7.5	0.1	14.0	0.1	14.0	0.1	14.0	0.1
212 014	ދުވަހުގެ ވަށްދާ ދުވަހުގެ ތަކެތި ތަރުތީބުކުރާ ތ ތަކެތި	178.8	1.3	209.7	1.3	265.7	1.7	265.7	1.3	265.7	1.4
212 015	ބަންދު ފުރަސްތަކާ ގުޅިގޮ ދަށަރުގެ ތަކެތި ތ ތަކެތި	51.8	0.4	42.7	0.3	104.4	0.7	104.4	0.5	104.4	0.6
212 016	ތަށި ލޯ ތަކެތި ތިމާވެށީ ދުވަހުގެ ވަށްދާ ތަކެތި ތ ތަކެތި	0.6	0.0	0.4	0.0	0.0	0.0	0.0	0.0	0.0	0.0
212 017	ތަކެއްގެ ކުރިން ބުއްދިވެރިކަން ފުރަތަމަ ތ ތަކެތި	2.5	0.0	0.9	0.0	-	0.0	-	0.0	-	0.0
212 018	ތަމްބާކޫ ތަކެތި	12.4	0.1	11.9	0.1	21.6	0.1	21.6	0.1	21.6	0.1
212 019	ވަޅ ހިންގުމުގެ ތަކެތި	2.0	0.0	1.2	0.0	5.1	0.0	5.1	0.0	5.1	0.0
212 020	ފިނި ހިދުމަތުގެ ތަކެތި	1.9	0.0	5.1	0.0	10.0	0.1	10.0	0.0	10.0	0.1
212 021	ކޮށްލާ ތެދުވ ތަކެތި	25.4	0.2	18.3	0.1	52.4	0.3	52.4	0.3	52.4	0.3
212 022	ހާ ކޮށްލާ ތަކެތި	1.7	0.0	2.1	0.0	3.3	0.0	3.3	0.0	3.3	0.0
212 023	ތަކެތިތަކުގެ ގޮތުގެ ކަންކަން ހަނދާންކުރާ ތ ތަކެތި	247.9	2.1	286.6	1.7	347.5	2.3	347.5	1.7	347.5	1.9

	ތަކެތި	2011 ވަނަ ހުސްވި ދަނޑިން		2012 ވަނަ ހުސްވި ދަނޑިން		2013 ވަނަ ހުސްވި ދަނޑިން		2014 ވަނަ ހުސްވި ދަނޑިން		2015 ވަނަ ހުސްވި ދަނޑިން	
		ދަށުގައި	%	ދަށުގައި	%	ދަށުގައި	%	ދަށުގައި	%	ދަށުގައި	%
212 024	ފާރު ތަކެތިން	11.2	0.1	10.4	0.1	18.6	0.1	18.6	0.1	18.6	0.1
212 025	ބަސް ތަކެތިން	72.3	0.5	44.1	0.3	127.6	0.8	137.6	0.7	137.6	0.8
212 026	ގަރުން ތަކެތިން	0.2	0.0	0.2	0.0	0.5	0.0	0.5	0.0	0.5	0.0
212 027	ހަރުދަނ ތަކެތިން	755.5	5.5	746.0	4.5	941.2	6.2	942.2	4.7	942.2	5.1
212 028	ތިމާގެފަދ ވަހިކަލުން ދުއްވާ ތަކެތިން	5.1	0.0	0.7	0.0	2.0	0.0	2.0	0.0	2.0	0.0
212 999	ތަނަވަސް ގޮތުގެ ތަކެތި ދަތުރުކުރުން ލިބޭ ގެއްލުން	36.8	0.3	33.8	0.2	56.4	0.4	56.4	0.3	56.4	0.3
	ޖުމްލަ	**1,684.7**	**12.5**	**1,693.9**	**10.3**	**2,370.0**	**15.4**	**2,390.9**	**11.8**	**2,390.9**	**13.0**

	213 ވިއްކުމަށްޓަކައި، ވަޒަނުކޮށްގެންވާ ވަގުތުގެ ވިއްކާ ދަރަނި ލިބުމަށް ދެވޭ ތަކެތި										
213 001	ވިއްކަން ހުންނަ ތަކެތި	248.8	1.8	255.2	1.5	743.4	4.9	766.1	3.8	790.2	4.3
213 002	ތަމްރީނުގެ ގޮތުގައި ދޫކުރުމަށް ނިންމާފައިވާ ތަކެތި	11.7	0.1	9.6	0.1	9.3	0.1	9.3	0.0	9.3	0.1
213 003	ވަޅުގަދަ ވަޒަނުކުރެވިފައިވާ ކަމުގައި ބަލައިގަނެ ދިނުމަށް ތަކެތި	37.1	0.3	36.4	0.2	31.4	0.2	17.7	0.1	22.6	0.1
213 004	ވަޅުގަދަ ވަޒަނުކުރެވިފައިވާ ކަމުގައި ބަލައިގަނެ ދެއްކުމަށް ތަކެތި	97.8	0.7	113.2	0.7	151.0	0.8	148.7	0.7	150.9	0.8
213 005	ވިއްކުމުގެ ގޮތުގައި ހަނދާންކުރެވޭ ތަކެތި	-	-	-	-	-	-	-	-	-	-
	ޖުމްލަ	**395.4**	**2.9**	**414.3**	**2.5**	**935.1**	**6.0**	**941.9**	**4.6**	**973.1**	**5.3**

	221 ތަމްރީނުގެ ކުރިން ދައްކާ ދަރަނި										
221 001	ދާދި ދުވަސްތަކުގެ ގަސްދުގައި ދައްކާ ތަމްރީނު ދަރަނި	34.8	0.3	36.2	0.2	20.1	0.1	57.0	0.3	58.8	0.3
221 002	ދާދި ދުވަސްތަކުގެ ގަދަކަމުގައި ދައްކާ ތަމްރީނު ދަރަނި	5.0	0.1	2.8	0.0	2.1	0.1	7.2	0.0	7.3	0.0
221 003	ދާދި ދުވަސްތަކުގެ ދަރިފުޅު ދައްކާ ތަމްރީނު ދަރަނި	27.8	0.2	21.4	0.1	14.4	0.1	43.5	0.2	46.3	0.3
221 004	ދާދި ދުވަސްތަކުގެ ތަރައްޤީ ދަރަނި ގަންނަން	46.8	0.3	57.9	0.4	15.8	0.1	58.1	0.3	60.1	0.3
221 005	ތަމްރީނުގައި ބައިވެރިވުމުގެ ދަރަނި	16.2	0.1	15.5	0.1	14.8	0.1	30.6	0.2	31.3	0.2
221 999	ތަނަވަސް ދަރަނި ގަންނަން	5.9	0.0	4.5	0.0	0.0	0.0	5.4	0.0	5.6	0.0
	ޖުމްލަ	**136.5**	**1.0**	**138.3**	**0.8**	**67.2**	**0.5**	**201.8**	**1.0**	**209.4**	**1.1**

	222 ތިމާވެށ ބިނާކުރުމުގެ ޚަރަދުތަކާ ގުޅޭ ތަކެތި										
222 001	ބިނާކުރާ ތަނާ ގުޅޭ ހާރްޑްވެއާ ތަކެތި	43.0	0.3	48.9	0.3	45.2	0.3	76.5	0.4	79.4	0.4
222 002	ބިންމަށް ހިންގާ ތަކެތި ގައިގައި ގުޅުވައިދޭ ތަނަވަސް ގޮތަކަށް ހަދާ ތަކެތި	13.3	0.1	15.9	0.1	6.6	0.0	24.0	0.1	25.1	0.2
222 003	ވިއްކުމަށް ގެނެވޭ ބާކީ ތަކެތި ތަކެއްގައި ބަލައިގަނެ ބިންމަށް ތަކެތި ހިއްކުމަށް ބަލައި	96.5	0.7	93.3	0.6	56.0	0.4	119.2	0.6	125.4	0.7
222 004	ތިމާވެށ ބިނާކުރުމުގެ ތަކެތި ތަކެއްގައި ތިމާވެށ ބިނާކުރާ ތަނާ ގުޅޭ ކަންތައް	145.9	1.1	159.5	1.0	31.0	0.2	138.1	0.7	142.1	0.8
222 005	ބިލްޑިންގ ބާކީ ތަކެތި ހިއްކުމަށް	6.7	0.0	7.5	0.1	5.4	0.0	13.4	0.1	13.9	0.1

	ތަކެތި	2011 ވަނަ ހުސްވާ ދަނޑިއަށް		2012 ވަނަ ހުސްވާ ދަނޑިއަށް ބަދަލުވެގެން		2013 ވަނަ ހުސްވާ ދަނޑިއަށް		2014 ވަނަ ހުސްވާ ދަނޑިއަށް		2015 ވަނަ ހުސްވާ ދަނޑިއަށް	
		ދަށަށް	%	ދަށަށް	%	ދަށަށް	%	ދަށަށް	%	ދަށަށް	%
222 006	ކާބޯހައިޑްރޭޓް ކަންތައް	7.9	0.1	13.7	0.1	8.5	0.1	24.3	0.1	26.7	0.1
222 007	ތަރުކާރު ތިރުވަނާތަކުގެ ހިންގުން	14.7	0.1	13.5	0.1	8.7	0.1	23.6	0.1	24.7	0.1
222 008	ކައިބަސް ފާސްޓްފުޑްތަކުގެ ހިންގުން	6.0	0.0	7.9	0.0	5.4	0.0	14.3	0.1	14.9	0.1
222 009	ދިގުހުވުދޭ ތަކެތި ހަދާ ކަންތައް	1.4	0.0	3.6	0.0	1.6	0.0	7.0	0.0	7.3	0.0
222 010	ތަރުކާރީ ޚިދުމަތްތަކުގެ ކަންތައް ހިންގުން	1.1	0.0	1.9	0.0	-	0.0	3.9	0.0	4.0	0.0
222 011	ފާރުފާރު، ހާލުފާރު ތަކެތި ފަދަ ތިރުގައި ވިއްކާ ތަކެތި ހިންގުން	2.8	0.0	6.2	0.0	-	0.1	9.2	0.1	9.5	0.1
222 999	ތެރޭގައި ހިމެނޭ ތަކެތި ހިންގުން	14.4	0.1	15.7	0.1	3.1	0.0	17.5	0.1	18.5	0.1
	ޖުމްލަ	**353.7**	**2.5**	**387.6**	**2.4**	**171.5**	**1.2**	**471.0**	**2.4**	**491.4**	**2.7**

	ތަރުކާރު ހިންގާ ކުންފުނި ދިވެހިރާއްޖެ ކުންފުނި										
223 001	ގޮނޭގަސް، ފެންގަސް ތަކެތި ގެނައުން	56.4	0.4	47.6	0.3	43.3	0.3	83.3	0.4	83.9	0.5
223 002	ތިމާވެއްޓާ ލިބުން ދަނޑި	315.8	2.3	341.5	2.1	217.3	1.4	442.4	2.2	458.2	2.4
223 003	ވެފާރާ ފާސްކޮށް ދިވެހުގެ ތަކެތި ކުންފުނަށް ކުއްލި ދަނޑި	35.2	0.3	30.6	0.1	30.5	0.2	59.1	0.3	60.8	0.3
223 004	ލޮޖިސްޓިކް ތިމާވެއްޓުގެ ދަނޑި	44.5	0.3	46.1	0.3	30.2	0.2	66.1	0.3	67.7	0.4
223 005	ތިމާގައުގެ ކުރިން ތިބި ކުނި	47.5	0.3	47.2	0.3	37.1	0.2	69.9	0.3	70.8	0.4
223 006	ހަދާފައި ކުނި	8.2	0.1	11.4	0.1	-	0.0	4.0	0.0	4.1	0.0
223 007	ތިމާގައުގެ ތަކެތިތަކުގެ ގޮތުގެ ދަށުގައި ދަނޑި	26.3	0.2	31.7	0.2	33.9	0.5	76.8	0.4	77.8	0.4
223 008	ތަރުކާރު ތިމާގައި ފަސްވަންދުގެ ތިރުވަތަށް ފާ ވަރުގައި ތަކެ ކުންފުނި	12.2	0.1	9.5	0.1	9.2	0.1	23.0	0.1	24.2	0.1
223 009	ފާސްޕޯޓުގެ ދަށުގެ ދަނޑި	3.3	0.0	3.4	0.0	1.4	0.0	3.6	0.0	3.8	0.0
223 010	ތިމާގައި، ތިލައިގަނޑު، ތާށިކަން ތަރި ތިލައިގަނޑު ދަނޑި	10.9	0.1	126.5	0.8	28.6	0.2	77.8	0.4	79.0	0.4
223 011	ތާވަލުގެ ދަނޑި	31.4	0.2	9.0	0.1	1.7	0.0	12.1	0.1	10.6	0.1
223 012	ދަށަށް ތަރި ކުރިކަން ވަދަނާތަކުގެ ކަންތައް ހިންގުން	102.6	0.8	19.7	0.1	6.6	0.0	37.1	0.2	37.2	0.2
223 013	ތާތާބަ ތަކެއްޗ ވާޝާއަށް ދަށުގައި ފާސްކޮށް ލިބުން ދަނޑި	11.2	0.1	13.1	0.1	3.8	0.0	13.1	0.1	13.5	0.1
223 014	ތިލައިގެން ތަކެތި ތާތާބަ ލިބުމުގެ ތާރީޚުތަކުގައި ހިންގުގެ ދަނޑި	30.3	0.2	34.4	0.2	10.0	0.1	46.7	0.2	48.5	0.3
223 015	ސަރުކާރުން ވާދޫ ތާތާބަ ތިމަވެރިކަތަށް ބޭނުންކުރާ ކަންތައް ހިންގުން	19.6	0.1	21.5	0.1	13.3	0.1	27.1	0.1	28.1	0.2
223 016	ކާންސަވަލްތައް ދިވެހުގައި، ތަކެތިކޮށް ދަށުގައި ދަނޑި ކުރިއަށް ގެންދާ	31.6	0.2	22.0	0.1	27.4	0.2	82.7	0.4	67.5	0.4
223 017	ދުނިޔެގެ ކަންތައް ދުރުވެ ދިއުމުގެ ތަކެތި ކުންފުނަށް ހިންގުން	10.2	0.1	9.1	0.1	0.0	0.0	11.3	0.1	11.8	0.1
223 018	ތިމާގެ ދުވަހުގެ ތަކެތި ފާސްކޮށް، ވިއްކާ ތަކެތި ލ ތަރި ތަރިއަށް ކުރިއަށް ގެންދާ	13.5	0.1	10.0	0.1	7.9	0.1	18.1	0.1	18.7	0.1
223 019	ތާތާބަ ތަކެތި ސަރުކާރުން ތަރުތަކުގައި ތަކެތި ގެނައުން	3.7	0.0	4.4	0.0	3.0	0.0	7.7	0.1	8.0	0.0
223 020	ތާރުގެ ފަރާތުން ތަކެތި ގެނައުން ހިންގުގެ ދަނޑި	30.5	0.2	23.2	0.1	12.3	0.1	33.4	0.2	34.9	0.2
223 021	ތަކެތި ސާތުކުރުގެ ދަނޑި	0.5	0.0	0.5	0.0	-	0.0	1.5	0.0	1.6	0.0

ތަކުރާރު	ތަފާސް	2011 ވަނަ ހުސްވި ދަނޑި		2012 ވަނަ ހިނގާފައިވާ ދަނޑި		2013 ވަނަ ދަށްކޮށްފި ގޮތުގެ		2014 ވަނަ ދަށްކޮށްފި ގޮތުގެ		2015 ވަނަ ދަށްކޮށްފި ގޮތުގެ	
		ދަށުގައި	%	ދަށުގައި	%	ދަށުގައި	%	ދަށުގައި	%	ދަށުގައި	%
223 022	ދާއިރާ ހިންގުމުގެ ތަކެތި ހަދާ ތަންތަން ބަދަލުކުރުން	33.3	0.2	20.2	0.1	-	0.0	24.0	0.1	24.7	0.1
223 023	ކައުންސިލްތަކުގެ ބަދަލުތަކާ ގުޅޭ ހިންގުމުގެ ހަރަދު	20.4	0.1	39.0	0.2	-	0.0	1.9	0.0	2.0	0.0
223 024	ކައުންސިލްގެ ބައިވެރިކަމުގެ ފައިދާ ދައްކަން	5.7	0.0	7.4	0.0	3.8	0.0	7.5	0.0	7.5	0.0
223 025	ތިން ފަންގިފަދަ ދިވެހި ބަންދަރު	40.8	0.3	10.1	0.1	13.1	0.1	50.5	0.3	51.3	0.3
223 999	ތެދުވެރިން ދާދިވެ ހިންގާ ދިވެހި ދަނޑި	45.3	0.3	70.5	0.4	81.6	0.5	110.8	0.5	84.2	0.5
	ޖުމްލަ	**990.8**	**7.0**	**1,009.9**	**6.1**	**616.0**	**4.3**	**1,391.6**	**6.9**	**1,380.3**	**7.5**

224 ދިވެހިންގެ ތިމާވެށި ބަލަހައްޓާ ފަރާތްތަކަށް ދެވޭ ބަދަލު

224 001	ފެންސަން / ބައްދަލުވެރިންނަށް	15.1	0.1	33.3	0.2	66.2	0.4	157.2	0.8	168.3	0.9
224 011	ތެދުވެރިކަމުގެ ސަބަބުން ދެވޭ / ބައްދަލުވެރިންނަށް	7.2	0.1	13.2	0.1	9.2	0.1	15.4	0.1	15.4	0.1
224 021	ގެންދާ ހަފުތާގެ ތެދުވެރިކަމުގެ ބޮޑު ދިވެހި ފަރާތް	37.9	0.3	38.6	0.3	18.9	0.1	34.6	0.2	36.5	0.2
224 022	ގެންދާ ހަފުތާގެ ތެދުވެރިކަމުގެ ފަހުން ދެވޭ ބަދަލު	6.5	0.0	5.8	0.0	4.1	0.0	10.0	0.0	10.4	0.1
224 999	ތެދުވެރިން ދާދިވެ ހިންގާ ބައްދަލުވެރިންނަށް	0.6	0.0	0.3	0.0	0.2	0.0	3.7	0.0	3.9	0.0
	ޖުމްލަ	**67.3**	**0.5**	**91.2**	**0.6**	**98.6**	**0.6**	**220.8**	**1.1**	**234.5**	**1.3**

225 ތަމްރީނާ ބެހޭގޮތުގެ ދަނޑި

225 001	ސްޓާފަށް ދީގެން، ފާސްކޮށްގެ ދަށުގައި ދެވޭ	151.4	1.1	149.4	0.9	244.4	1.6	344.5	1.7	571.9	3.1
225 002	ބައްދަލުވެރިންގެ ތެދުކަންފަތުގެ ކޮށްދިނުމުގެ ދަށުގައި	8.9	0.1	12.6	0.1	0.3	0.0	39.9	0.2	42.2	0.2
225 003	ފުރިހަށްޓެވި ފަރާތްތަކުގެ ބަޔަ ދަށުގައި	7.8	0.1	6.5	0.0	2.3	0.0	15.8	0.1	17.1	0.1
225 004	ދާދިވެގެ ހިންގުމުގެ ތެދުކަންކަމުގެ ކޮންސަލްޓަންސީ ފީ ދެވޭ	7.7	0.1	10.2	0.1	15.9	0.1	19.6	0.1	19.9	0.1
225 005	ދާދިވެގެ ތަކެތި ތެދުކަންކަމުގެ ކޮންސަލްޓް ބަޔަ ދަށުގައި	43.4	0.3	148.6	0.9	47.7	0.3	98.0	0.5	157.4	0.9
225 006	ތެދުވެ ގަބޫލުކުރާ ފާރަސް ކައުންސިލްގެ ތެދުކަންފަތުގެ ދަށުގައި	6.7	0.0	7.8	0.0	0.0	0.0	21.8	0.1	23.0	0.1
	ޖުމްލަ	**225.9**	**1.7**	**335.1**	**2.0**	**310.7**	**2.0**	**539.6**	**2.7**	**831.6**	**4.5**

226 ދަނޑުގެ ބައިތަކުގެ ގުޅުންތަކުގެ ދަށުގައި

226 001	ފަރާތް ތެރެއިން ގެންގުޅޭ ތަކެތި ދަށުގައި	6.1	0.0	2.9	0.0	0.0	0.0	3.1	0.0	3.3	0.0
226 002	ފަރާތުގެ ކުރީ ދަށުގައި ތަކެތި ދަށުގައި	52.6	0.4	61.1	0.4	0.7	0.0	110.6	0.5	111.7	0.6
226 003	ދަމާ، ފާހަގަ ތަކެތި ދަށުގައި	23.6	0.2	0.6	0.0	-	0.0	6.4	0.1	7.5	0.0
226 004	ވަޒަ ބަދަލު ދަށުގައި	0.0	0.0	-	0.0	-	0.0	-	0.0	-	0.0
226 005	ދަތުރު ފާނާގެ ބަދަލު ދަށުގައި	1.2	0.0	0.2	0.0	-	0.0	9.3	0.0	9.5	0.1
226 006	ފާނާ ތެރެ ކަންތައް ހިފާ ދަށުގައި	2.4	0.0	5.6	0.0	0.0	0.0	16.2	0.1	12.6	0.1

	ތަކެތި	2011 ވަނަ ހުސްވަރ		2012 ވަނަ ހުސްވަރ		2013 ވަނަ ހުސްވަރ		2014 ވަނަ ހުސްވަރ		2015 ވަނަ ހުސްވަރ	
		ދަށުގައި	%	ދަށުގައި	%	ދަށުގައި	%	ދަށުގައި	%	ދަށުގައި	%
226 007	ކަނޑުމަސް ފިއްކަ ހަނގުރާމަ	2.4	0.0	4.3	0.0	0.0	0.0	11.3	0.1	11.5	0.1
226 008	ތުނބުރުން ތާށިވެގެންދާ ހަނގުރާމަ	1.4	0.0	0.8	0.0	-	0.0	4.1	0.0	4.3	0.0
226 009	ވަންތަކުދާ ފާރުވެ ހަނގުރާމަ	1.5	0.0	3.0	0.0	1.1	0.1	6.4	0.0	6.7	0.0
226 010	ފަސްކަނޑުގައި ތާށިވެރިކަން ހަނގުރާމަ	12.3	0.1	17.4	0.1	4.6	0.0	27.7	0.1	28.7	0.2
226 011	ފާނާތަކަށް ތާށިވެރިކަން ހަނގުރާމަ	0.1	0.0	0.1	0.0	-	0.1	1.0	0.1	1.0	0.0
226 012	ކާބޯނާސަށް ތާށިވެގެންދާ ހަނގުރާމަ	0.5	0.0	0.7	0.0	0.4	0.0	1.9	0.0	2.1	0.0
226 013	ކެނެޑާގެ ސާވިސް ކަންކަން	2.1	0.0	1.9	0.0	0.7	0.0	4.4	0.0	4.5	0.0
226 014	ބަލި. ދ. ގާތް ގުޅުންތައް ހިފާ ހަނގުރާމަ	0.9	0.0	1.6	0.1	1.4	0.0	8.5	0.0	8.8	0.1
226 015	ތުނބުރުން ތާށިވެރިކަން	0.6	0.0	1.4	0.0	-	0.0	2.1	0.0	2.2	0.0
226 016	ތާއީދުތަކާ ދެކޮޅަށް ހަނގުރާމަ	5.8	0.1	7.8	0.0	2.6	0.0	18.4	0.1	19.3	0.1
226 017	ކަންކަމާ ދެކޮޅު ތުނބުރުމުގައި ހަނގުރާމަ	14.6	0.1	12.0	0.1	3.9	0.0	23.4	0.1	24.8	0.1
226 018	ވަޒީފާ ތުނބުރުމުގައި ހަނގުރާމަ	-	0.0	-	0.0	-	0.0	-	0.0	-	0.0
	ޖުމްލަ	**127.9**	**0.9**	**121.2**	**0.7**	**15.4**	**0.2**	**254.7**	**1.2**	**258.5**	**1.4**

	<u>ފާނާ ހިދުމަތްތަކާ ހަނގުރާމަ</u>										
227 001	ހިދުމަތްތަކާ ހަނގުރާމަ ކަންތައްތަކާ ގުޅިގެން ދެކޮޅަށް ދެއްކި ބަދަލު	574.4	4.2	733.5	4.5	797.7	5.2	811.9	4.0	856.3	4.6
227 002	ހިދުމަތްތަކާ ހަނގުރާމަ -ތަމްރީނު ބަދަލުގައި ދެއްކި ފައިސާ	15.1	0.1	27.8	0.1	25.8	0.2	15.6	0.1	23.3	0.1
227 003	ހިދުމަތްތަކާ ހަނގުރާމަ -ތަމްރީނުން ލިބުނު ފައިސާ	136.4	1.0	163.7	1.0	225.4	1.5	294.8	1.5	336.8	1.8
	ޖުމްލަ	**725.8**	**5.3**	**924.9**	**5.6**	**1,048.9**	**6.9**	**1,122.4**	**5.6**	**1,216.4**	**6.5**

	<u>ސަރުކާރުން ދިން، ތިމާވެއްޓާ ބެހޭ ސަރުވޭ</u>										
228 001	ބަދަލު ދެވުމަށް ހިދުމަތްތަކުގެ ބަޖެޓުގައި ލާމަލުކުރުން ދެ ގޮތް	748.9	5.5	524.7	3.2	583.4	3.8	433.4	2.1	433.4	2.4
228 002	ތިބާއަށްވުރެ ބޮޑަށް ބަދަލު ކަނޑައެޅުން ދެ ގޮތް	45.4	0.3	114.5	0.7	53.7	0.4	83.7	0.4	83.7	0.5
228 003	ބަޖެއްގައިވާ ބަދަލުތަކުގެ ތެރެ	541.3	4.0	1,816.8	11.0	788.1	5.2	814.5	4.0	814.3	4.4
228 004	ސަރުކާރުން ތެރެއިންވާ ތަކެތި ދުއްވުގެ ގޮތުގައި ދެ ގޮތް	5.6	0.0	7.0	0.0	2.1	0.0	14.6	0.1	14.8	0.1
228 005	ގެއްލުންވެގެންދިޔަ ތަކެތި ތެރެއިން ގެ ގޮތް	12.4	0.1	19.5	0.1	-	0.0	9.5	0.1	9.6	0.1
228 006	ބޭނުންކުރާ ގޭގައި ދަރިވަރުންގެ ތަންތަނުގެ ދުވަސްވާ ފަ ތެރެ	0.0	0.0	0.1	0.0	0.1	0.0	0.1	0.0	0.1	0.0
228 007	ބޭނުންކުރާ ގޭގައި ދަރިވަރުންގެ ތަންތަނުގެ ދުވަސްވާ ފަ ތެރެ	17.2	0.2	23.9	0.2	32.6	0.2	34.9	0.2	35.1	0.2
228 008	ސަރުކާރުން ބޭނުންކުރާ ތަކެތި ދެއްކުމުގެ ގޮތުގައި ދެ ގޮތް	0.0	0.0	-	0.0	-	0.0	-	0.0	-	0.0
228 009	ބޭނުންކުރާ ތަކެތިއާ ގުޅިގެން ތަދިވެދާ ހިދުމަތްތަކާ ދެކޮޅަށް ދެ ގޮތް	21.0	0.2	22.5	0.1	25.4	0.2	18.0	0.1	17.7	0.1
228 010	ދަރިވަރުންގެ ވަރުގަދަ ހަނގުރާމަ ކަންކަމުގައި ދެ ގޮތް	25.9	0.2	28.6	0.2	21.6	0.1	45.1	0.2	46.1	0.3

2015 ފަސް		2014 ފަސް		2013 ފަސް		2012 ފަސް		2011 ކުރު		ތަކެއްޗާ
ހަނދާނުގެ ބަޖެޓް		ހަނދާނުގެ ބަޖެޓް		ހަނދާނުގެ ބަޖެޓް		ތިލަވައިގެންނެވި ހަނދާން		ހިނގި ހަނދާން		
%	ދަށްވާ	%	ދަށްވާ	%	ދަށްވާ	%	ދަށްވާ	%	ދަށްވާ	
0.8	144.8	0.7	144.0	0.9	132.2	1.9	316.7	2.4	329.1	228 999 ތަކެއްޗާ ނުލިބޭ ހުރަސް
8.9	**1,599.6**	**7.9**	**1,597.8**	**10.8**	**1,639.3**	**17.4**	**2,874.0**	**12.9**	**1,746.7**	ޖުމްލަ

281 ތިލަވައިގެންނެވި ކުންފުނި ކަނޑުގެ ކަނޑުގެ ތަކެއްޗާ ނުލިބޭ ހުރަސް

0.0	-	0.0	-	0.0	-	0.0	0.2	0.2	17.3	281 001 ކަނޑުގެ ކަނޑުގެ ތަކެއްޗާ ނުލިބޭ ހުރަސް
0.0	2.2	0.0	2.1	0.0	0.1	0.0	3.1	0.0	6.3	281 002 ތިލަވައިގެންނެވި ކުންފުނި ތަކެއްޗާ ގެނައުމުގެ ދަށުން ލިބޭ ކަނޑު
0.0	0.2	0.0	0.2	0.0	-	0.0	1.0	0.0	1.3	281 003 ކަނޑުގެ ކަނޑުގެ ތަކެއްޗާ ގެނައުމުގެ ދަށުން ލިބޭ ކަނޑު
0.0	-	0.0	-	0.0	-	0.0	-	0.0	-	281 999 ތަކެއްޗާ ނުލިބޭ ހުރަސް ކަނޑުގެ ތަކެއްޗާ
0.0	**2.5**	**0.0**	**2.3**	**0.0**	**0.1**	**0.0**	**4.3**	**0.2**	**24.9**	ޖުމްލަ

291 ތަކެއްޗާ ގެނައުމުގެ ކަންކަމާ ގުޅޭ ހަރަދު

0.1	8.4	0.1	8.4	0.0	4.4	0.1	7.1	0.0	6.0	291 001 ކުންފުނި ހިންގުމާ ގުޅޭ ކަންކަމާ ގުޅޭ ކަންތައް
0.6	113.5	0.5	98.0	0.4	58.8	0.3	52.4	1.1	153.6	291 002 ކުންފުނި ހިންގުމާ ގުޅޭ ތަކެއްޗާ ގެނައުމުގެ ދަށުން ދެވޭ ފައިސާ
0.0	0.2	0.0	0.2	0.0	0.2	0.0	0.2	0.0	5.0	291 003 ކަނޑުގައި ހުންނަ ތަކެއްޗާ ގެނައުމުގެ ދަށުން ދެވޭ ފައިސާ
0.7	**122.1**	**0.6**	**106.6**	**0.4**	**63.4**	**0.4**	**59.7**	**1.1**	**164.6**	ޖުމްލަ

421 ބޭނުންކުރާ ކުންފުނި ކަނޑުގައި ހުންނަ ހަރަދު

0.6	112.7	0.4	84.7	0.6	143.8	0.0	0.8	2.7	368.7	421 001 ތަކެއް ހޯދުމަށް ކުރާ ހަރަދު
5.7	1,040.8	8.1	1,636.4	5.9	899.4	8.6	1,425.1	4.3	593.6	421 002 ފަރާތްތަކަށް ދަތުރު ކުރުމުގެ ހަރަދު
4.5	831.3	7.7	1,554.4	5.6	856.9	1.0	163.6	3.0	404.6	421 003 ފަރާތްތަކުން ދަތުރު ކުރުމަށް ކުރާ ހަރަދު
0.0	0.3	0.0	0.3	0.0	0.3	0.0	-	0.0	2.2	451 011 ފަރާތްތަކަށް ދަތުރު ކުރުމަށް ދޫކުރާ ބަދަލު
0.1	5.9	0.0	7.0	0.0	3.6	0.0	0.5	0.0	3.4	451 012 ފަރާތްތަކުން ދަތުރު ކުރުމަށް ކުރާ ބަދަލު
0.3	62.6	0.5	102.9	0.9	139.0	0.7	113.1	0.3	42.5	422 001 ގަޑި، ފޯނާ ގުޅޭ ހަރަދު
0.0	-	0.0	-	0.0	-	0.4	59.9	0.4	57.4	422 002 ވަޒަފު ދީގެން
2.4	449.5	3.9	778.5	4.8	732.0	2.3	370.7	2.4	335.9	422 003 ގަސްތު ގަދަ ކުރުމުގެ ހަރަދު
3.1	578.3	4.2	857.1	1.7	260.4	0.3	50.9	0.6	81.8	422 004 ގާތްގަ ތަކެއް ގަތުމުގެ ހަރަދު
0.5	87.6	0.5	95.9	0.5	78.0	0.7	119.4	2.9	390.5	422 005 ކައިރީގައި ބަލަހައްޓަން
3.4	629.2	2.7	555.0	2.7	408.7	1.1	187.2	1.4	192.1	422 999 ތަކެއްޗާ ބެހެއްޓުމުގެ ހަރަދު
0.3	65.5	0.4	67.2	0.1	9.0	0.1	23.1	0.3	28.2	423 001 ކަންތައް ކުރުމަށް ދެއްކުން
0.8	155.1	0.9	172.8	0.1	17.4	0.1	21.9	0.1	16.8	423 002 ވާހަކަ ދެއްކުމާ ބެހޭ ހަރަދު
0.0	0.4	0.0	0.4	0.0	-	0.0	3.9	0.0	0.1	423 003 ވަޒަންދަރ ބަލަހައްޓަން

		2011 ކަނ		2012 ތާރީ		2013 ތާރީ		2014 ތާރީ		2015 ތާރީ	
		ހިސާބު ގަތަރ		ތިލަވައިގެންނަ ތާރީ ގަތަރ		ގަޑުގަނޑު ތަފާތު		ގަޑުގަނޑު ތަފާތު		ގަޑުގަނޑު ތަފާތު	
	ތަރުތީބުގެ ނަން	ދަށުގެ	%	ދަށުގެ	%	ދަށުގެ	%	ދަށުގެ	%	ދަށުގެ	%
423 004	ތަކެތީ ފަސާތަކަށް ދައްކާ ހިންގާ ސާރވިސް (ހޯސްޕިޓަލް)	0.5	0.0	1.3	0.0	0.6	0.0	5.0	0.0	5.1	0.0
423 005	ކެފޭ ރެސްޓޯރަންޓް ފަދަ	0.7	0.0	6.7	0.1	1.8	0.0	15.5	0.1	16.0	0.1
423 006	ދާދި ހިނގާ ތަކެތި	11.8	0.1	4.3	0.0	2.3	0.0	11.4	0.1	15.3	0.1
423 007	ކާރ ރިޕެއަރ ހިންގުމުގެ ތަކެތި	23.9	0.2	32.6	0.2	9.5	0.1	48.2	0.3	38.5	0.2
423 008	ތަކެ.ކ. ތަކެ ގެނައުމުގެ ފާރާ ފަސާތަކަށް	34.0	0.2	40.4	0.3	10.6	0.1	68.6	0.3	66.1	0.4
423 999	ތެދަށްނުކުރާ ތިމާވެލިތަކެތި	13.9	0.1	5.6	0.0	0.0	0.0	7.8	0.0	8.0	0.0
424 001	ތެދުގަދަރ ފުރިގަނޑުތަކެތި	93.0	0.7	1.6	0.0	-	0.0	21.0	0.1	22.6	0.1
424 002	ކަނޑަރ ފުރުމާ ތެދަށްލުމަށް	49.5	0.4	0.2	0.0	-	0.0	3.4	0.0	0.3	0.0
	ޖުމްލަ	**2,744.9**	**20.1**	**2,632.8**	**15.9**	**3,573.2**	**23.1**	**6,093.6**	**30.2**	**4,191.2**	**22.6**

440 ތިމާވެއްޓުގެ ގަދަފާހަގަކުރެވޭ ކަންތައް ގަތަރ

441 002	ކަމަށްނެގުން ހިނގާ ގަދަރ ބިޑްގެ ކަންކަމުގައި ކަންތައް ފުރިހަމަ ކުރުމަށް	678.4	5.0	1,001.3	6.0	182.2	1.2	125.0	0.6	85.0	0.5
442 001	ތެދުވެރިކަން ބެލެހެއްޓުމުގެ ގަދަރާ ގުޅުންހުރި ތަކެތި	8.7	0.1	61.8	0.4	25.8	0.2	26.0	0.1	26.0	0.1
	ޖުމްލަ	**687.1**	**5.1**	**1,063.1**	**6.4**	**208.0**	**1.4**	**151.0**	**0.7**	**111.0**	**0.6**

720 ފަސް ތަކެތި ގަނެވުން

721 999	ކުއްލިއަދަށް ގެނައެއް ފަސް ތަކެތި - ތެދަށްނުކުރާ	-	-	3.9	0.0	-	-	-	-	-	-
723 002	ދިގުދުއްރަށްގެ ގެނައެއް ފަސް ތަކެތި - ގޮތުގެ ފާރާ ތަކެތި	34.3	0.2	1,200.0	7.3	232.4	1.5	674.0	3.3	381.9	2.1
723 003	ދިގުދުއްރަށްގެ ގެނައެއް ފަސް ތަކެތި - ތަނުގައި ހުންނަ ތަކެތި	36.8	0.3	66.0	0.4	44.4	0.3	40.6	0.2	59.8	0.3
725 001	ދިގުދުއްރަށްގެ ފަސް ތަކެތި ގަނެވުން - ބަހައްޓަންޖެހޭ ތަކެތި	245.1	1.8	246.9	1.5	258.3	1.7	277.7	1.4	294.6	1.6
725 002	ދިގުދުއްރަށްގެ ފަސް ތަކެތި ގަނެވުން - ގޮތުގެ ހަފްތާ ތަކެތި	219.1	1.6	326.1	2.0	375.5	2.5	450.2	2.2	449.0	2.4
725 003	ދިގުދުއްރަށްގެ ފަސް ތަކެތި ގަނެވުން - ގޮތުގެ ދުވަސް ތަކެތި	258.9	1.9	139.7	0.8	84.2	0.6	77.1	0.4	77.5	0.4
725 004	ދިގުދުއްރަށްގެ ފަސް ތަކެތި ގަނެވުން - ގޮތުގެ ތަނުގައި ކަނޑާ ހުންނަ	-	0.0	259.9	1.6	195.1	1.3	185.3	0.9	139.1	0.8
725 999	ދިގުދުއްރަށްގެ ފަސް ތަކެތި ގަނެވުން - ގޮތުގެ ތެދަށްނުކުރާ ކަނޑާ ހުންނަ	193.6	1.4	-	0.0	-	0.0	-	0.0	-	0.0
	ޖުމްލަ	**987.6**	**7.2**	**2,242.4**	**13.6**	**1,190.0**	**7.9**	**1,704.9**	**8.4**	**1,401.9**	**7.6**

بسم الله الرحمن الرحيم

ޤައުމީ ބަޖެޓް 2011 - 2015

ދާއިރާތަކުގެ ތަފްޞީލް ބަޖެޓް 2011 - 2015

ދާއިރާ	2011 ވަނަ ހަނދުގެ ބަޖެޓް ދޮށީގައި	2012 ވަނަ ހަނދުގެ ތަކުރާރުކުރެވުނު ބަޖެޓް ދޮށީގައި	2013 ވަނަ ހަނދުގެ ބަޖެޓް ދޮށީގައި	2014 ވަނަ ހަނދުގެ ބަޖެޓް ދޮށީގައި	2015 ވަނަ ހަނދުގެ ބަޖެޓް ދޮށީގައި
1 ބަދަހަވާދަތަކާ ގުޅޭ ދާއިރާ	137,433,646	131,562,283	84,839,282	142,393,393	141,900,648
1.001 ބަދަހަވާދަތަކާ ގުޅޭ ދާއިރާ	103,163,845	94,956,244	63,370,041	110,366,862	108,760,770
1.002 ބަދަހަވާދަތަކާ ގުޅޭ ބަސްދޭ ފ	28,018,000	30,192,221	17,713,911	25,833,156	26,926,865
1.003 ބަދަހަވާދަތަކާ ގުޅޭ ގާތްގަނޑ ބަސްދޭ ފ	6,251,801	6,413,818	3,755,330	6,193,375	6,213,013
2 ބަދަތިވެގެންދާ ފަދަކުރުން ތަކެއްގެ	124,922,574	144,115,266	206,418,977	254,327,782	156,633,761
3 ފެށުމަށް ހަދަވޮޑިގެން ދާ ތަކެތި	7,681,628	10,606,645	9,236,476	11,894,500	12,074,750
4 ދިވެހިރާއްޖެ ތެރޭ ފެށުމަށް ތައްޔާރުކުރާ ތަކެތި	328,675,724	366,816,897	292,365,692	434,185,968	435,046,513
4.001 ދިވެހިރާއްޖެ ތެރޭ ފެށުމަށް ތައްޔާރުކުރާ ތަކެތި	74,843,230	60,374,641	53,052,644	92,598,404	88,196,296
4.002 ސުކުރު ކެއް	18,757,485	16,039,053	13,560,040	22,029,441	22,261,624
4.003 ތިރުވަންދޫގެ ހަވުދު ކެއް	18,086,682	19,036,485	17,381,087	24,741,609	23,427,101
4.004 ދުނިޔޭގެ ތަކެތި ކެއް	157,503,315	204,374,875	150,053,005	209,430,374	212,273,628
4.005 ހިލޮ ކެއް	19,296,215	20,064,007	16,899,113	25,528,865	25,429,364
4.006 ކެއްހަރު ކެއް	21,282,896	22,700,274	16,839,017	26,859,213	29,365,706
4.007 ފުށިލި ކެއް	14,562,616	14,999,608	12,444,539	15,943,484	16,566,067
4.008 ފުވަތަރުގެ ކެއް	4,343,285	5,165,305	4,541,535	6,447,717	6,555,506
4.009 ގަތުން ކެއް	-	4,062,648	7,594,712	10,606,861	10,971,221
5 ތިމާވެއްޓާ ކަންތައް ކުރުމުގެ ދާއިރާ	61,067,394	38,128,160	59,192,685	52,076,065	48,118,188
6 ހިލޮ ހަދަވޮޑިގެން ދާ ތަކެތި	27,412,730	30,010,436	21,890,513	30,966,784	29,068,807
7 ހިއްދަށް ބަލާގެން ދާ ތަކެތި	20,626,189	19,811,579	17,374,901	20,271,770	20,286,875
8 ތަށި - ފިލާ ބަލާގެން ދާ ތަކެތި	22,623,851	21,545,839	17,031,743	19,261,130	19,309,817
9 ދާދި ތަކެތި ގެނައުމުގެ ދާއިރާ	26,224,468	27,707,478	41,020,614	61,967,527	61,967,527
10 ފާރުކޮށްފައި ތަކެތި ގެނައުމުގެ ދާއިރާ	24,063,043	23,724,516	23,402,431	30,308,594	30,092,943
11 ދާރިސް ތަކެއްގެ ތަކެތި ކުރުމުގެ ދާއިރާ	8,493,961	8,244,788	7,315,205	8,605,415	8,378,590
12 ފަރާތްތަކަށް ތަކެތި ވިއްކުމުގެ ދާއިރާ	36,355,872	33,293,951	39,309,987	63,300,727	62,757,505
13 ފަރާތްތަކަށް ދިރުމަށް ތަކެތި ތައްޔާރުކުރާ ދާއިރާ	14,112,656	15,880,745	-	-	-
14 ތަކެއްޗާއި ގުޅޭ ހިއްދަ ދާއިރާ	7,336,777	6,666,516	5,702,149	7,714,727	7,283,715
15 ފަރާތްތަކަށް ސޭވާ ދިނުމުގެ ދާއިރާ	3,668,091	2,405,232	3,006,156	3,544,759	3,555,146
16 ފަރާތްތަކަށް ކަންތައް ކުރުމުގެ ހަދަވޮޑިގެން ދާ ދާއިރާ	145,446,397	160,940,447	179,731,357	203,357,601	181,797,363

ﻫﺮﻳﺸﻪ	2011 ﺩﻭﻩ ﻳﺴﺮﻭ ﺩﻫﺮﻫ ﺷﻮﻳﻪ	2012 ﻫﺮﺵ ﻫﻴﺮﻭﻫﻴﺸﻮﻳﻪ ﺩﻫﺮﻫ ﺷﻮﻳﻪ	2013 ﻫﺮﺵ ﻫﻮﺭﻭﺵﻪ ﺩﻫﺮﻫ ﺷﻮﻳﻪ	2014 ﻫﺮﺵ ﻫﻮﺭﻭﺵﻪ ﺩﻫﺮﻫ ﺷﻮﻳﻪ	2015 ﻫﺮﺵ ﻫﻮﺭﻭﺵﻪ ﺩﻫﺮﻫ ﺷﻮﻳﻪ
17 ﺩﻭﺭﻭﻭﺵ ﻫﻪﺩﻫﺵﻪﻋﻪﺵ ﺗﻮﻋﻪﺳﻪﺵ	6,094,925	9,802,741	8,165,180	11,511,169	10,879,596
18 ﻏﻪﺵﻪ ﺵﻮﻭﺵ ﻫﻪﺵﻪﻫﻪﺵﻪﺵ	4,366,262	4,562,551	3,868,800	4,549,378	5,513,538
19 ﺩﻭﺵﻪﺵ ﺩﻩﻩﺳﻪﺵﻪ ﻫﻪﺩﻭﻳﻮ	6,929,601	9,876,725	32,168,816	32,918,666	27,312,887
20 ﺩﻳﺴﻪﻫﻪﻳ ﻫﻪﺩ ﻳﺸﺵﻪﺵ ﺵﻪﺵﻪ ﻫﻪﺵﻪﺳﻪﻳ	3,526,459,200	5,591,143,204	3,563,618,292	4,492,869,863	4,234,440,663
20.001 ﺩﻳﺴﻪﻫﻪﻳ ﻫﻪﺩ ﻳﺸﺵﻪﺵ ﺵﻪﺵﻪ ﻫﻪﺵﻪﺳﻪﻳ	38,864,672	408,110,782	52,568,528	244,386,820	239,426,784
20.002 ﺩﻳﺴﻪﻫﻪﻳ ﻫﻪﺩ ﻳﺸﺵﻪﺵ ﺵﻪﺵﻪ ﻫﻪﺵﻪﺳﻪﻳ / ﺩﻩﺵﻪ ﻫﻪﻫﻪ	3,241,303,627	4,916,382,892	2,760,972,256	3,480,073,530	3,224,008,845
20.003 ﻫﻪﺵﻪﺳﻪﺵ ﺵﻪﺵﻪ ﻫﻪﺳﻪﺩﻫﻪﻫ ﺩﻪﺵﻪ ﺷﻪﺵﻪﺳﻪﺵ	235,973,169	255,083,866	722,357,869	721,574,023	750,671,969
20.004 ﻫﻪﻩﻪﺩﻪﺵﻪ ﻫﻪﺩ ﺵﻪﺳﻪﺩﻪ ﻫﻪﻩﻪﺳﻪﺵ	6,012,005	6,063,910	7,611,688	9,467,733	9,485,330
20.005 ﺷﻪﻫﻪﺳﻪﻫﻪﺵﻪ ﻩﻪﺭ ﻫﻪﺭ ﺩﻪﺭﻫ	4,305,727	5,501,754	20,107,951	37,367,757	10,847,735
21 ﺩﻳﺴﻪﻫﻪﻳ ﻫﻪﺩ ﻫﻪﺵﻪﺵ ﺵﻪﺵﻪ ﺵﻪﺳﻪﺩﻪ ﺷﻪﻫﻪﺳﻪﻫ	835,562,713	811,014,125	726,480,095	881,631,178	876,292,800
21.001 ﺩﻳﺴﻪﻫﻪﻳ ﻫﻪﺩ ﻫﻪﺵﻪﺵ ﺵﻪﺵﻪ ﺵﻪﺳﻪﺩﻪ ﺷﻪﻫﻪﺳﻪﻫ	9,778,709	9,365,043	8,566,167	11,095,241	11,183,828
21.002 ﺩﻭﺭﻫﻪﻭﻪ ﺵﻪﺳﻪﺩﻪ ﻫﻪﺵﻪﺵ ﻭﻪ	777,544,321	787,377,488	656,192,543	767,115,176	770,153,888
21.003 ﻫﻪﻭﻭﻪﻭ ﺩﻩﻫﻪﺩﻪ ﻫﻪﺵﻪﻫﻪﺵ ﺵﻪﻭﻫ ﺷﻪﻫﻪﺩ	-	870,314	324,052	1,379,983	1,466,453
21.004 ﺵﻪﺳﻪﺩﻪ ﻫﻪﻫﻪﺵﻪﺩ ﺩﻪﺵﻪﺩﻪﺵﻪ ﺵﻪﺵﻪﺩ	48,239,683	13,401,280	3,096,947	13,614,439	13,638,645
21.005 ﻫﻪﻭﻫﻪﺳﻪﺵ ﺵﻪﻫﻪﺩﻫﻪ ﺷﻪﺩﻭﺳﻪﺵ	-	-	58,300,386	88,426,339	79,849,986
22 ﺩﻳﺴﻪﻫﻪﻳ ﻫﻪﺩ ﻭﻪﺩ ﻫﻪﻫﻪﻫﻪ	1,142,756,788	1,050,117,398	975,065,138	1,140,251,423	1,118,442,677
22.001 ﺩﻳﺴﻪﻫﻪﻳ ﻫﻪﺩ ﻭﻪﺩ ﻫﻪﻫﻪﻫﻪ	25,621,449	25,639,725	30,294,260	30,636,244	32,395,092
22.002 ﻫﻪﻩﻪﺩﻪﺵﻪ ﻫﻪﺩ ﺵﻪﺳﻪﺩﻪ ﻫﻪﻭﻪﺳﻪﻫﻪﺵﻪﺳﻪﺵ	7,917,183	10,782,611	7,803,527	13,787,569	14,606,663
22.003 ﺩﻭﺭﻫﻪﻭﻪ ﻫﻪﻭﻪﺳﻪ ﺳﻪﺩﻪﺳﻪ	750,867,203	808,584,995	662,202,092	785,421,518	777,551,414
22.004 ﻫﻪﻩﻪﺩﻪﺵﻪ ﻫﻪﺩ ﻫﻪﺩﻪﻫﻪﺵﻪﺳﻪﺵ ﻫﻪﺵﻪ ﻫﻪﺩﻪﻫﻪﺵﻪﺳﻪﺵ	56,358,882	56,738,469	46,498,023	70,137,180	71,064,304
22.005 ﻫﻪﻩﻪﺩﻪﺵﻪ ﻫﻪﺩ ﻫﻪﺩﻪﻫﻪﺵﻪﺳﻪﺩﻪ ﻫﻪﺵﻪ ﻫﻪﺩﻪﻫﻪﻫﻪﺵﻪﺳﻪﺵ ﺳﻪﺩﻪﺳﻪﺵ	139,825,933	137,528,782	216,067,389	206,640,982	204,713,874
22.006 ﻫﻪﻭﻪﺳﻪﺩﻪ ﻫﻪﺳﻪﻫﻪﺵ ﻫﻪﺳﻪﻫﻪ	-	1,855,553	12,199,846	33,627,930	18,111,330
22.007 ﻫﻪﻫﻪ ﻫﻪﺳﻪﺳﻪﻫﻪﻫﻪ	18,285,510	-	-	-	-
22.008 ﻫﻪﻫﻪ ﻫﻪﻫﻪﺩﻪﻫﻪﻫﻪﻫﻪﺩﻪ ﻫﻪﺩ	2,632,996	-	-	-	-
22.009 ﻫﻪﺳ ﺳﻪﻫﻪﻫﻪﻫﻪﻫﻪﻫﻪﻫﻪﺩﻪ ﻫﻪﺩ	27,182,447	-	-	-	-
22.010 ﺵﻪﻫﻪﻫﻪﺩ ﻫﻪﻫﻪﺩ ﻫﻪﻩﻪﺵ	1,574,589	-	-	-	-
22.011 ﻫﻪﻫﻪﺵﻪﺩ ﻫﻪﻫﻪﺩ ﻫﻪﻩﻪﺵ	1,692,803	-	-	-	-
22.012 ﻫﻪﻫﻪﻫ ﻫﻪﻫﻪﺩ ﻫﻪﻩﻪﺵ	1,575,133	-	-	-	-
22.013 ﻫﻪﻫﻪﻫﻪﻫﻪﻫﻪﻫ ﻫﻪﻫﻪﺩ ﻫﻪﻩﻪﺵ	1,416,951	-	-	-	-
22.014 ﻫﻪﻫﻪﺳﻪﻫﻪ ﻫﻪﻫﻪﺩ ﻫﻪﻩﻪﺵ	1,123,680	-	-	-	-
22.015 ﻫﻪﻫﻪﻫﻪﺵﻪﻫﻪ ﻫﻪﻫﻪﻫﻪﻫﻪ ﻫﻪﻫﻪﻫﻪﻫﻪﻩﻪﺵ	4,441,435	-	-	-	-
22.016 ﻫﻪﻫﻪﻫﻪﺵﻪﻫﻪ ﻫﻪﺵﻪﻫﻪﻫﻪ ﻫﻪﻫﻪﻫﻪﻫﻪﻩﻪﺵ	3,569,788	-	-	-	-
22.017 ﻫﻪﻫﻪﻫﻪﺵﻪﻫﻪﻫﻪ ﻫﻪﻫﻪﻫﻪﻫﻪ ﻫﻪﻫﻪﻫﻪﻫﻪﻩﻪﺵ	3,666,909	-	-	-	-
22.018 ﻫﻪﻫﻪﻫﻪﺵﻪﻫﻪﻫﻪ ﻫﻪﺵﻪﻫﻪﻫﻪ ﻫﻪﻫﻪﻫﻪﻫﻪﻩﻪﺵ	4,109,536	-	-	-	-
22.019 ﻫﻪﻫﻪﺳﻪﻫﻪﻫﻪ ﻫﻪﻫﻪﻫﻪﻫﻪ ﻫﻪﻫﻪﻫﻪﻫﻪﻩﻪﺵ	3,214,571	-	-	-	-
22.020 ﻫﻪﻫﻪﺳﻪﻫﻪﻫﻪ ﻫﻪﺵﻪﻫﻪﻫﻪ ﻫﻪﻫﻪﻫﻪﻫﻪﻩﻪﺵ	3,348,035	-	-	-	-
22.021 ﻫﻪﻩﻪﻫﻪﻫ ﻫﻪﻫﻪﻫﻪﻩﻪﺵ	1,785,130	-	-	-	-
22.022 ﻫﻪﻫﻪﻫﻪﻫ ﻫﻪﻫﻪﻫﻪﻩﻪﺵ	2,023,056	-	-	-	-

ﻫﺪﻳﻪ	2011 ﻛﻮﻫﻲ ﻳﺮﺳﻮ ﺣﺴﺎﺏ ﺩﻭﻟﺮ	2012 ﻫﺎﻟﺖ ﺳﺮﻛﺎﺭﻱ ﺣﺴﺎﺏ ﺩﻭﻟﺮ	2013 ﻫﺎﻟﺖ ﻣﺮﺟﻌﻪ ﺣﺴﺎﺏ ﺩﻭﻟﺮ	2014 ﻫﺎﻟﺖ ﻣﺮﺟﻌﻪ ﺣﺴﺎﺏ ﺩﻭﻟﺮ	2015 ﻫﺎﻟﺖ ﻣﺮﺟﻌﻪ ﺣﺴﺎﺏ ﺩﻭﻟﺮ
22.023 ﻫﻨﺮﻫﻘﻮﻧﻪ ﻧﻤﻮﻧﻪﻱ ﻫﻘﻮﻧﻪﻱ	1,836,331	-	-	-	-
22.024 ﻫﻨﺮﻫﻘﻮﻧﻪ ﻓﺮﻧﺴﻪﻱ ﻫﻘﻮﻧﻪﻱ	2,990,392	-	-	-	-
22.025 ﺅﺭﻭﻓﻨﻘﻮﻧﻪ ﻫﻘﻮﻧﻪﻱ	1,124,973	-	-	-	-
22.026 ﺩﻭﺭﻫﻘﻮﻧﻪ ﻫﻘﻮﻧﻪﻱ	1,973,722	-	-	-	-
22.027 ﺳﺮﻭﺱﻨﻔﻨﻘﻮﻧﻪ ﻧﻤﻮﻧﻪﻱ ﻫﻘﻮﻧﻪﻱ	1,450,037	-	-	-	-
22.028 ﺳﺮﻭﺱﻨﻔﻨﻘﻮﻧﻪ ﻓﺮﻧﺴﻪﻱ ﻫﻘﻮﻧﻪﻱ	1,486,434	-	-	-	-
22.029 ﺗﺎﺋﻮﻩﻨﻘﻮ ﻫﻘﻮﻧﻪﻱ	2,936,730	-	-	-	-
22.030 ﺭﻩﻨﻤﺮﻭﻡ ﻫﻘﻮﻧﻪﻱ	2,743,831	-	-	-	-
22.031 ﺭﻭﻭﻨﻘﻮﻧﻪ ﻧﻤﻮﻧﻪﻱ ﻫﻘﻮﻧﻪﻱ	1,376,395	-	-	-	-
22.032 ﺭﻭﻭﻨﻘﻮﻧﻪ ﻓﺮﻧﺴﻪﻱ ﻫﻘﻮﻧﻪﻱ	2,913,537	-	-	-	-
22.033 ﺅﻭﻩﻨﻮﺭﻮ ﻫﻘﻮﻧﻪﻱ	1,385,874	-	-	-	-
22.034 ﻫﻩﺋﻨﻘﻮﻧﻪ ﻫﻘﻮﻧﻪﻱ	2,837,467	-	-	-	-
22.035 ﻧﻤﻮﻧﻪ ﺅﻧﺘﻮﻣﺲ ﻫﺮﻭﺲ	6,629,587	899,995.18	-	-	-
22.036 ﺩﻮﺭ ﻧﻤﻮﻧﻪ ﺅﻧﺘﻮﻣﺲ ﻫﺮﻭﺲ	5,164,536	1,035,653.36	-	-	-
22.037 ﺩﻮﺭ ﺅﻧﺘﻮﻣﺲ ﻫﺮﻭﺲ	5,353,727	1,309,423.02	-	-	-
22.038 ﺩﻮﺭ ﻓﺮﻧﺴﻪ ﺅﻧﺘﻮﻣﺲ	7,537,529	1,946,869.27	-	-	-
22.039 ﺩﻮﻩ ﻓﺮﻧﺴﻪ ﺅﻧﺘﻮﻣﺲ	6,177,950	991,599.08	-	-	-
22.040 ﺩﻮﻩ ﻧﻤﻮﻧﻪ ﺅﻧﺘﻮﻣﺲ ﻫﺮﻭﺲ	12,397,515	2,440,337.16	-	-	-
22.041 ﻓﺮﻧﺴﻪ ﺅﻧﺘﻮﻣﺲ	9,694,352	-	-	-	-
22.042 ﺅﻭﻩﻨﻮﺭﻮ ﺯﻩﺩﻭ ﻫﻮﻧﺮ	2,512,650	363,385.73	-	-	-
23 ﺩﻭﺳﺘﻮﭖ ﻫﺎﻝ ﻣﻪﻧﺘﻪﻧﺲ	**1,603,155,825**	**1,885,985,449**	**1,933,784,644**	**2,213,503,981**	**2,403,399,218**
23.001 ﺩﻭﺳﺘﻮﭖ ﻫﺎﻝ ﻣﻪﻧﺘﻪﻧﺲ	161,985,059	205,990,986	169,001,454	209,962,275	209,962,275
23.002 ﻫﺮﻭﺭﻩﻨﻤﻲﺋﻲ ﻫﻮﻫﻮﺩ ﺗﻮﻫﻨﻤﻮﻩ ﺯﻨﻨﻪﺝ	11,126,218	16,852,358	9,048,316	16,599,295	17,265,159
23.003 ﻋﺆﻭﺯﻨﻪﺝ ﻫﺎﻝ ﺅﻭﻋﻮﺗ ﻣﻪﺋﻲﺩﺳﻨﻪﺱ	19,359,605	22,398,491	12,585,924	22,347,613	24,091,865
23.004 ﺷﻨﻪﺋﻨﻪﺭ ﺧﻮﺭ ﺗﻨﻪﺳﻮﺳﺮﻩﻨﻪﺱ ﻣﻪﻧﺘﻪﻧﺲ	14,007,679	14,907,533	9,359,976	11,220,600	11,220,800
23.005 ﻫﻘﻮﻫﻮﺗﻮﺩﻩ ﺳﻨﻨﻮﻫ ﻩﺪﻫﻨﻪﻫ ﺗﻨﻨﺮﻮﺩ ﺯﻨﻨﻮﺭ	35,837,609	25,508,899	152,142,716	66,812,884	5,171,470
23.006 ﺩﻫﻫﺮﻩ ﺳﻨﻨﻮﻫ ﻩﺪﻫﻨﻪﻫﻨﻨﺮﻮﺩ ﺯﻨﻨﻮﺭ	11,379,569	41,120,678	31,689,181	13,299,399	1,739,684
23.007 ﺅﻧﺘﻮﻋﻨﻪﻫ ﻭﻣﻮﻋﻮﺯﻨﻪﻫ ﻫﻣﻨﻪ ﻟﻪﻩﺷﻨﻪﺱ ﺳﻨﻨﻪﺷﻨﻪﺱ	1,125,402	-	-	-	-
23.008 ﺩﻩﻩﻩﻫﻪﻫ ﺳﻨﻨﻮﻫ	22,830,289	22,535,491	21,576,887	23,303,212	23,331,212
23.009 ﻫﺮﻨﻨﻮﺯﻨﻪﻫ ﺳﻨﻨﻮﻫ	19,384,394	19,715,161	18,345,873	20,217,374	20,217,374
23.010 ﻫﻨﺮﺳﻩﻨﻪﻫ ﺳﻨﻨﻮﻫ	24,158,215	24,582,263	24,308,669	26,264,271	26,264,271
23.011 ﺭﻩﻨﻪﻫ ﺳﻨﻨﻮﻫ	14,497,022	17,281,663	14,784,696	16,592,814	16,592,814
23.012 ﻫﺮﺳﻨﻨﻪﻫﺮﻨﻪ ﺳﻨﻨﻮﻫ	25,765,388	27,099,446	26,471,418	28,838,676	28,838,676
23.013 ﺷﻨﻪﺋﻨﻪﺭ ﺧﻮﺭ ﺯﻨﻨﻪﺭ ﺷﻨﻪﺯﻨﻪﺋﻨﻪﺭ ﻫﻪﻩﻨﻪﻫﻨﻪﺱ	20,781,998	20,088,938	19,843,004	22,386,082	22,386,082
23.014 ﻫﻨﻨﻨﻨﻩﻨﻪﺳﻨﻨﻨﻨ

ژ.ڕ.ش	2011 ئەهلی یەکەم دەرسگەی خوێندن	2012 ساڵی دەرچوون لە بەرنامەی دەرسگەی	2013 ساڵی خوێندنی دەرسگەی	2014 ساڵی خوێندنی دەرسگەی	2015 ساڵی خوێندنی دەرسگەی
23.020 ڤ.ڤ ئەحمەد	15,749,026	18,382,397	16,788,403	18,853,173	18,928,253
23.021 ئەبدوڵڵا ئیسحاق ئیبراهیم ئەدهەم	7,149,812	8,208,767	6,304,948	7,316,492	7,317,092
23.022 ر.ه. ئەحمەد ئەفیف	11,154,602	12,888,065	11,969,465	13,434,928	13,434,928
23.023 ر.ف. ئەحمەد ئەفیف	11,956,612	13,259,042	12,323,444	13,832,405	13,832,405
23.024 س. ئەحمەد ئەفیف	8,532,501	9,972,010	9,863,185	10,820,028	10,853,578
23.025 س. ئەحمەد ئەفیف	8,554,651	10,147,238	9,103,462	10,248,086	10,366,736
23.026 ب. ئەحمەد ئەفیف	9,246,508	11,811,445	10,464,466	11,688,609	11,690,109
23.027 ص. ئەحمەد ئەفیف	13,908,058	15,282,185	15,241,241	16,620,954	16,624,454
23.028 ض. ئەحمەد ئەفیف	13,020,503	13,781,178	13,140,630	14,387,907	14,408,407
23.029 ط.ف. ئەحمەد ئەفیف	8,517,774	9,398,012	8,456,269	9,700,819	9,700,819
23.030 ظ. ئەحمەد ئەفیف	8,360,519	9,274,285	8,929,184	10,353,635	10,353,635
23.031 ع. ئەحمەد ئەفیف	8,895,549	10,695,720	10,791,641	11,938,970	11,938,970
23.032 غ. ئەحمەد ئەفیف	8,296,319	10,240,717	9,948,280	10,863,275	10,863,275
23.033 ف. ئەحمەد ئەفیف	7,918,154	9,972,124	8,541,785	9,926,148	9,926,148
23.034 ق.ه. ئەحمەد ئەفیف	11,075,805	11,724,760	12,416,265	13,515,450	13,535,450
23.035 ك.ف. ئەحمەد ئەفیف	14,405,561	17,544,729	15,559,136	17,222,596	17,295,946
23.036 ل. ئەحمەد ئەفیف	12,136,953	15,400,597	14,251,652	15,784,570	15,784,570
23.037 س. ئەحمەد ئەفیف	9,458,969	-	-	-	-
23.038 ر.ه. ئەحمەد ئەمیرە	8,750,770	10,380,404	11,368,887	12,950,164	12,950,164
23.039 ر.ه. ئیبراهیم ساڵح	10,883,046	12,236,467	12,439,605	14,211,771	14,211,771
23.040 ئەمینەسەوزە شەمیڵ ئیسمایڵ	5,824,805	7,118,882	6,325,201	7,113,937	7,113,937
23.041 ئەڤرۆمۆشن ساڵح	6,952,101	8,428,708	8,352,187	9,766,936	9,766,936
23.042 ر.ف. ئیبرۆهەرد ساڵح	7,859,187	8,930,313	8,796,401	10,226,346	10,255,696
23.043 ئەگرۆمۆشن ساڵح	12,493,154	14,685,599	12,243,183	13,786,156	13,786,156
23.044 س. ئەحمەد ئەمیرە	6,625,937	8,000,920	7,619,099	8,752,235	8,752,235
23.045 س. ئوسمان ساڵح	7,773,060	9,104,987	9,254,354	10,413,697	10,413,697
23.046 س. ئیوب ساڵح	8,336,150	9,692,705	9,274,834	10,898,690	10,898,690
23.047 س. ئاسیە ئیبڕاهیم ساڵح	8,233,006	9,098,885	8,346,917	9,258,223	9,258,223
23.048 ڤ.ش ساڵح	10,414,907	13,105,042	11,610,465	13,370,671	13,370,671
23.049 ب. ئەسڕەفیل ساڵح	6,015,377	7,298,981	7,909,370	8,725,131	8,725,131
23.050 ب. ئەحمەد ساڵح	8,956,244	10,854,959	10,582,221	11,994,395	11,994,395
23.051 ب. ئابدولقەیوم ساڵح	8,234,078	9,104,183	9,260,174	10,030,468	10,030,468
23.052 ب. ئیبراهیم فیرگ ساڵح	7,966,699	9,420,712	12,486,487	13,599,793	13,599,793
23.053 ص. ئوسمان ساڵح	8,435,537	10,141,342	9,690,121	11,547,456	11,547,456
23.054 ع. ئەحمەد ئەمیرە	7,303,758	8,597,913	8,111,009	9,199,775	9,199,775
23.055 ع. سەمەد ئەمینەسەوزە ئیزمەئیل	13,438,420	14,039,393	14,307,437	15,667,634	15,669,684
23.056 ر. ئەحمەد ئەمیرە	7,761,214	8,388,537	9,461,003	10,348,370	10,348,370
23.057 ه.ف. ئەحمەد ئەمیرە	6,996,130	8,017,459	5,905,193	7,146,198	7,146,198
23.058 ئەمینەسەوزە ئەدەف ھەسەن ئەوگۆسپ	8,456,956	9,732,813	8,837,903	9,866,372	9,866,372
23.059 ف. ڤەوز ساڵح	7,093,922	9,122,722	9,129,713	9,932,736	9,932,736
23.060 ئەڤەبدوڵ ساڵح	6,393,689	7,226,790	6,103,349	7,231,623	7,238,623

ތަފްޞީލް		2011 ފައިނޭންޝަލް ރިޕޯޓް ރުފިޔާ	2012 ރިވައިޒްޑް ބަޖެޓް ރުފިޔާ	2013 ބަޖެޓް ކޮންޓްރޯލް ރުފިޔާ	2014 ކޮންޓްރޯލް ބަޖެޓް ރުފިޔާ	2015 ކޮންޓްރޯލް ބަޖެޓް ރުފިޔާ
23.061	ދާއިގ ތަރައްޤީ ސާވިސް	8,567,208	8,791,603	9,584,626	10,888,984	10,919,544
23.062	ބަންދަރަސްތަކުގެ ވަގުތީ ވަޒީފާ ދެއްކުމާ	8,012,784	8,415,168	9,128,756	10,121,499	10,134,499
23.063	ސ. ހިތަދޫ ސާވިސް	9,559,063	12,066,353	13,588,499	15,306,148	15,377,458
23.064	ގުރައްދޫ ސާވިސް	20,671,610	21,316,532	17,772,007	20,905,620	21,038,220
23.065	ސ. ފާދޫ ސާވިސް	9,586,334	10,343,561	11,158,753	12,421,145	12,434,645
23.066	ތަފާތުތަކަށް ތިބޭ ތަންތާ	9,225,418	12,714,822	11,466,260	13,445,496	13,427,846
23.067	ގަދި ތަކެތި ހިއްސާކުރުން ސާވިސްތަކުގެ ތަފާ	116,843,192	86,018,983	-	-	-
23.068	ތަކެތި ހިއްސާކުރުން ސާވިސްތަކުގެ ތަފާ	125,774,003	73,913,554	-	-	-
23.069	ގައުމީ ތަކެތި ހިއްސާކުރުން ސާވިސްތަކުގެ ތަފާ	107,892,072	86,760,777	-	-	-
23.070	ގައުމީ ހިއްސާކުރުން ސާވިސްތަކުގެ ތަފާ	65,213,196	55,802,063	-	-	-
23.071	ގަދި ބަލާކަށް ހިއްސާކުރުން ސާވިސްތަކުގެ ތަފާ	66,643,596	9,274,285	-	-	-
23.072	ގައުމީ ބަލާކަށް ހިއްސާކުރުން ސާވިސްތަކުގެ ތަފާ	85,506,678	57,353,878	-	-	-
23.073	ބަލާކަށް ހިއްސާކުރުން ސާވިސްތަކުގެ ތަފާ	37,760,693	20,739,596	-	-	-
23.074	ޔޫނިވަރސިޓީ ގާއި ހަވާލާ ތަންތަން	12,998,719	351,770,295	261,212,846	370,135,114	630,143,114
23.075	ތާވަލާއި ގުޅޭ ފަރާތްތަކަށް ދީގެންވާ ތަންތާ	-	3,209,866	1,376,532	3,226,274	3,244,324
23.076	ފާލުވުން ކަނޑައެޅުމާ ގުޅިގެންވާ	2,288,937	5,121,053	2,436,748	3,942,589	3,942,589
23.077	ފާލުވުން ހިފެހެއްޓުން	10,854,533	24,923,163	12,139,373	19,850,648	19,850,648
23.078	ސާވިސްއަށް ހާޒިރުވާ ކަންކަމާ ބެހޭގޮތުން ތަންތާ	18,672,833	-	-	-	-
23.079	ފަޤާދުވެގެން ސާވިސްތަކުގެ ތަފާ	-	-	-	-	-
23.080	ކަނޑާ ގާތް ތަންތާ	11,608,402	18,001,299	10,787,314	13,070,766	13,070,766
23.081	ތިމާއަށާއި ގުޅޭގޮތުގެ ދަތުރަށް	3,703,685	8,309,516	4,041,073	6,371,333	6,371,333
23.082	ކާރ ޕާކް ސާވިސްތަކުގެ ތަފާ	-	-	176,552,240	213,985,933	213,985,933
23.083	ހާސްތަކަށް ޕާކް ސާވިސްތަކުގެ ތަފާ	-	-	155,687,412	189,211,089	189,211,089
23.084	ހަދާ ޕާކް ސާވިސްތަކުގެ ތަފާ	-	-	195,786,136	236,177,561	236,177,561
23.085	ތިކަނޑ ފުރަތަމަ ސާވިސް	-	-	6,612,116	7,525,847	7,525,847
24	**ފާލުވުން ކަންތައްތަކާ ގުޅިގެންވާ**	**98,348,608**	**139,228,671**	**119,623,010**	**182,206,234**	**163,182,116**
24.001	ފާލުވުން ކަންތައްތަކާ ގުޅިގެންވާ	35,194,632	29,850,709	34,315,222	53,643,270	31,954,632
24.002	ފަރާތްތަކާ ގުޅޭ ތަންތާ	15,572,963	22,382,555	16,759,129	22,073,547	22,251,899
24.003	ފަރާތްތަކާ ގުޅޭ ހިންގުމާ	10,133,874	15,899,995	12,841,375	16,605,331	16,766,649
24.004	ފަރާތްތަކާ ގުޅޭ ގައުމީ ކަންކަމާ ގުޅޭ ސާވިސްތަ	7,163,297	12,112,770	9,617,116	13,508,188	13,878,903
24.005	ފަރާތްތަކާ ގުޅޭ ތިމާވެރިކަމާ ގުޅޭ ދާއިރާތަ	2,295,988	4,632,985	3,709,112	9,671,001	9,257,009
24.006	ފަރާތްތަކާ ގުޅޭ ކަންތައްތަކާ ގުޅޭ ތަކެތި	6,461,177	11,933,180	7,108,563	10,897,659	11,222,088
24.007	ހާސްކަމާ ދުރު ގައުމީ ތަންތާ	3,041,792	3,781,853	2,799,737	7,137,506	7,212,437
24.008	ހާސްކަމާ ދުރު ބަދަލު ފާސްކުރުން	2,742,637	6,724,870	4,748,434	7,271,866	7,651,775
24.009	ފަރާތްތަކާ ގުޅޭ ތަކެތި ހ	3,988,328	6,684,093	5,061,871	7,602,479	8,200,650
24.010	ބަޖެޓުކުރުމާ ހިނގާ ކަންތައްތަކާ ގުޅޭ	6,341,230	9,993,252	7,767,332	11,565,582	12,060,262
24.011	ފަރާތްތަކާ ގުޅޭ ބޮޑުކަ	3,472,823	4,885,690	4,123,999	5,747,616	5,828,615
24.012	ފަރާތްތަކާ ގުޅޭ ތަކެތި ހ	-	5,847,562	4,487,394	7,855,536	8,162,567
24.013	ފަރާތްތަކާ ގުޅޭ ސާވިސް	-	-	2,492,875	4,117,148	4,112,647
24.014	ތަންތަނުގެ ފާ ފަރިތަކަ	1,939,867	4,499,156	3,790,851	4,509,505	4,621,983

ތަފްޞީލް	2011 ވަނަ ހުސްވި ފަސްގަނޑު ދުވަހުގެ ދަށުން	2012 ވަނަ ހުސްވި ފަސްގަނޑު ދުވަހުގެ ދަށުން	2013 ވަނަ ފަސްގަނޑު ދުވަހުގެ ދަށުން	2014 ވަނަ ފަސްގަނޑު ދުވަހުގެ ދަށުން	2015 ވަނަ ފަސްގަނޑު ދުވަހުގެ ދަށުން
25 ތިޖޫރީ ދާއިރާގެ ތަފްޞީލް	**14,004,337**	**19,785,483**	**20,277,844**	**34,575,463**	**34,679,963**
26 ފިނޭންސްކުރި ތަކެއް ތަފްޞީލް	**260,196,994**	**144,419,949**	**133,047,700**	**168,218,232**	**168,214,835**
26.001 ފިނޭންސްކުރި ތަކެއް ތަފްޞީލް	167,745,303	35,154,390	27,413,727	34,277,154	33,384,120
26.002 ބަންދަރުން ބަލައި ހިފުމުގެ ދާއިރާ	4,137,230	5,600,080	5,515,679	7,025,445	7,138,116
26.003 ކުރީގަނޑުގައި ހިފާ ދާއިރާ	9,143,346	8,129,264	8,069,462	9,364,743	9,364,743
26.004 ތިން ގަޑު ހިފާ ދާއިރާ ފުރަތަމަކުރ	7,968,386	11,039,315	9,639,995	13,560,565	13,936,775
26.005 ތިން ދުވަހުގެ ކުރީގެ ދާއިރާ	9,314,192	7,309,080	8,988,157	10,714,732	10,714,732
26.006 ތިން ގަޑުގެ ދާއިރާ	9,290,178	11,122,990	12,190,502	18,361,933	18,361,933
26.007 ތިން ދުވަހުގެ ކުރީގެ ދާއިރާ	2,365,122	2,605,783	2,902,091	3,622,428	3,630,307
26.008 ދެ ދުވަހުގެ ދާއިރާ	6,798,805	8,873,856	7,404,189	8,817,614	8,817,614
26.009 ހަ ގަޑުގެ ދާއިރާ	7,917,070	9,139,484	7,868,051	10,389,996	10,555,589
26.010 ހަ ދުވަހުގެ ދާއިރާ	4,550,541	5,565,998	6,239,002	7,285,868	7,385,828
26.011 ސާރ ބަލައިގަތުގެ ދާއިރާ	4,164,677	4,764,617	5,245,512	5,896,674	5,896,674
26.012 ދިވެހި ދާއިރާ	9,172,165	9,531,852	8,060,289	9,548,988	9,548,988
26.013 ފާސްކޮށްދިނުގެ ދާއިރާ	3,168,371	4,363,955	4,887,727	5,926,035	5,976,639
26.014 ބަލައިގެންދާ ބަލަހައްޓާ ދާއިރާ	8,297,817	7,786,707	6,354,116	8,236,643	8,271,063
26.015 ސިނަގޯގުގެ ދާއިރާ	6,163,791	7,969,536	6,840,767	8,940,385	8,940,385
26.016 ބައްޕަދާ ދާއިރާ	-	5,463,040	5,428,434	6,249,029	6,291,329
27 ފިނޭންސްކުރި ތަކެއް ހިންގުމުގެ ހަރަދު	**1,223,880,531**	**1,764,353,349**	**2,247,706,816**	**2,660,308,996**	**2,657,623,953**
27.001 ފިނޭންސްކުރި ތަކެއް ހިންގުމުގެ ހަރަދު	76,621,214	46,110,423	83,267,922	137,825,629	98,156,248
27.002 ގަވާއިދާ ގުޅޭ ކަންތައްތަކުގެ ހިންގުމުގެ ހަރަދު	30,535,143	27,778,882	78,128,872	88,148,001	89,374,891
27.003 ފަރާތްތަކަށް ދޭ ހަރަދު ބަލައި ހިފުމުގެ	16,586,136	16,583,786	18,616,170	28,413,593	28,429,486
27.004 ބާވަތްތަކުގެ ތަކެއް ބަލައި ފާހަގަކުރުމުގެ ހަރަދު	34,201,311	45,888,293	43,464,917	63,083,731	66,085,351
27.005 ދާއިމަރުތަ ހަދަމުން ގެންދާ ތަރައްޤީ	772,119,839	1,601,401,657	1,073,210,491	1,088,449,542	1,088,462,292
27.006 ދާއިމަރުތަ ބަދަލު ދެއްކުމުގެ ހަރަދު	2,125,328	2,433,919	12,646,385	15,223,002	15,676,349
27.007 ވަކާ ގުޅޭ ހާސް ހިފެއް ނެތްކަމުގެ ތުންފަތ	-	-	-	-	-
27.008 ފަރާތްތަކަށް ދަރަދު	-	-	12,956,370	15,608,597	16,168,380
27.009 ތިން ދުވަހުގެ ކުރީގެ ދާއިރާ	-	-	234,821,237	368,264,918	382,785,466
27.010 ފާރ ތިމާގެ ދަތުރު	-	-	2,410,234	9,939,083	10,341,688
27.011 ލަދުގަސް ދާއިރާ	-	-	22,136,167	35,707,434	36,772,563
27.012 ވިލިނގާ ތިމާގެ ދަތުރު	-	-	8,397,455	13,759,250	14,137,625
27.013 ދާއިމަރުތަ ތަފާތުވެ ގެންދާ	-	24,156,389	17,196,980	24,998,350	25,251,724
27.014 ހ. ބަދަލު ދާއިރާ	-	-	38,614,086	46,069,990	46,668,339
27.015 ހ. ކުލަދަށް ދާއިރާ	-	-	54,724,477	66,429,132	67,358,074
27.016 ހ. ބަދަލު ދާއިރާ	-	-	36,084,661	41,747,195	41,822,938
27.017 ས. ބަދަލު ދާއިރާ	-	-	30,426,739	36,021,095	36,512,228
27.018 ས. ކުލަދަށް ދާއިރާ	-	-	50,397,825	59,519,276	60,358,879
27.019 ဆ. ބަދަލު ދާއިރާ	-	-	33,484,568	37,892,791	38,079,584
27.020 ဇ. ބަދަލު ދާއިރާ	-	-	27,906,561	32,654,790	33,119,114

ﻗﺮﻳﺸﻪ	2011 ﻛﻪﺭ ﺭﺳﺮﻭ ﺩﻣﺮﻣﺮ ﺷﺮﻭﺭﮔﺮ	2012 ﻣﺮﺷ ﺳﺮﻛﻪﺭﻣﻪﺳﺮ ﺩﻣﺮﻣﺮ ﺷﺮﻭﺭﮔﺮ	2013 ﻣﺮﺷ ﻛﺮﻗﺮﺷﺮ ﺩﻣﺮﻣﺮ ﺷﺮﻭﺭﮔﺮ	2014 ﻣﺮﺷ ﻛﺮﻗﺮﺷﺮ ﺩﻣﺮﻣﺮ ﺷﺮﻭﺭﮔﺮ	2015 ﻣﺮﺷ ﻛﺮﻗﺮﺷﺮ ﺩﻣﺮﻣﺮ ﺷﺮﻭﺭﮔﺮ
27.021 ﻫﻫ. ﻣﻪﻗﻮﺩ ﺗﺮﺷﻮﺭﻋﻪﺭ	-	-	24,700,440	29,516,793	29,516,793
27.022 ﻫﻭ. ﻣﻪﻗﻮﺩ ﺗﺮﺷﻮﺭﻋﻪﺭ	-	-	31,027,818	35,614,159	36,512,184
27.023 ﻭ. ﻣﻪﻗﻮﺩ ﺗﺮﺷﻮﺭﻋﻪﺭ	-	-	10,688,426	16,286,509	16,630,001
27.024 ﺣ. ﺑﺮﻋﻪﺭﻣﺮ ﺗﺮﺷﻮﺭﻋﻪﺭ	-	-	24,687,782	30,503,847	30,984,493
27.025 ﻭ. ﻣﻪﻗﻮﺩ ﺗﺮﺷﻮﺭﻋﻪﺭ	-	-	25,239,799	29,847,195	30,254,314
27.026 ﻣ. ﻣﻪﻗﻮﺩ ﺗﺮﺷﻮﺭﻋﻪﺭ	-	-	25,874,468	31,003,940	31,462,785
27.027 ﻫ. ﻣﻪﻗﻮﺩ ﺗﺮﺷﻮﺭﻋﻪﺭ	-	-	41,475,225	46,907,844	47,418,716
27.028 ﻭ. ﺑﺮﻋﻪﺭﻣﺮ ﺗﺮﺷﻮﺭﻋﻪﺭ	-	-	45,731,171	57,938,631	62,781,103
27.029 ﻭﻫ. ﻣﻪﻗﻮﺩ ﺗﺮﺷﻮﺭﻋﻪﺭ	-	-	36,624,239	43,772,709	44,345,025
27.030 ﻭﻭ. ﺑﺮﻋﻪﺭﻣﺮ ﺗﺮﺷﻮﺭﻋﻪﺭ	-	-	48,707,017	59,126,997	60,982,093
27.031 ﻳ. ﻣﻪﻗﻮﺩ ﺗﺮﺷﻮﺭﻋﻪﺭ	-	-	17,531,536	22,720,993	23,171,991
27.032 ﺳ. ﺑﺮﻋﻪﺭﻣﺮ ﺗﺮﺷﻮﺭﻋﻪﺭ	-	-	36,526,778	47,313,980	48,003,236
27.033 ﮊﻩﺑﻪ ﺋﺮﻩﺮﻣﺮ ﷺﺮﻣﺮﻩﮊ ﺩﺮﺮﻣﺮﺋ ﺩﻣﺮﻣﺮﻩﺞ	22,001,905	-	-	-	-
27.034 ﺋﺮﺩﺮﺮ ﺋﻣﺮﻣﺮ ﻫﺮﻩﺮﻣﺮ ﺳﻪﺮﻭﺮﺳ ﺷﻣﺮﻩﺮﺳ	19,792,643	-	-	-	-
27.035 ﺗﺮﻩﺗﺮﺮﻣﺮﺋ ﺭﺮﮊ	7,199,783	-	-	-	-
27.036 ﺮﺋﮊﻩﺮﻣﺮﻣﺮ ﻣﻪﺮﻩ ﺋﻣﺮﻩﺮ ﺋﻣﺮﻣﺮ ﺋﺮﺩﺮﺮ ﺍﻩﻣﺮﻩﺞﺗﺮﺳﻪﺮﻣﺮ	5,274,697	-	-	-	-
27.037 ﺭﻭ. ﻣﻪﻗﻮﺩ ﺭﻩﻩﻣ ﺳﻪﺮﻭﺮﺳ	17,378,075	-	-	-	-
27.038 ﺭ. ﻣﻪﻗﻮﺩ ﺭﻩﻩﻣ ﺳﻪﺮﻭﺮﺳ	8,382,531	-	-	-	-
27.039 ﺣ. ﻣﻪﻗﻮﺩ ﺭﻩﻩﻣ ﺳﻪﺮﻭﺮﺳ	25,591,202	-	-	-	-
27.040 ﻭﻫ. ﻣﻪﻗﻮﺩ ﺭﻩﻩﻣ ﺳﻪﺮﻭﺮﺳ	7,841,143	-	-	-	-
27.041 ﻭ. ﻣﻪﻗﻮﺩ ﺭﻩﻩﻣ ﺳﻪﺮﻭﺮﺳ	12,083,801	-	-	-	-
27.042 ﺭﻫ. ﻣﻪﻗﻮﺩ ﺭﻩﻩﻣ ﺳﻪﺮﻭﺮﺳ	12,258,696	-	-	-	-
27.043 ﺭ. ﻣﻪﻗﻮﺩ ﺭﻩﻩﻣ ﺳﻪﺮﻭﺮﺳ	11,038,917	-	-	-	-
27.044 ﻫ. ﻣﻪﻗﻮﺩ ﺭﻩﻩﻣ ﺳﻪﺮﻭﺮﺳ	5,864,449	-	-	-	-
27.045 ﺳ. ﻣﻪﻗﻮﺩ ﺭﻩﻩﻣ ﺳﻪﺮﻭﺮﺳ	6,187,045	-	-	-	-
27.046 ﺋ. ﻣﻪﻗﻮﺩ ﺭﻩﻩﻣ ﺳﻪﺮﻭﺮﺳ	4,845,728	-	-	-	-
27.047 ﻫﻫ. ﻣﻪﻗﻮﺩ ﺭﻩﻩﻣ ﺳﻪﺮﻭﺮﺳ	24,784,775	-	-	-	-
27.048 ﻫﻭ. ﻣﻪﻗﻮﺩ ﺭﻩﻩﻣ ﺳﻪﺮﻭﺮﺳ	29,541,742	-	-	-	-
27.049 ﻭ. ﻣﻪﻗﻮﺩ ﺭﻩﻩﻣ ﺳﻪﺮﻭﺮﺳ	9,593,440	-	-	-	-
27.050 ﻭ. ﻣﻪﻗﻮﺩ ﺭﻩﻩﻣ ﺳﻪﺮﻭﺮﺳ	21,795,233	-	-	-	-
27.051 ﻫ. ﻣﻪﻗﻮﺩ ﺭﻩﻩﻣ ﺳﻪﺮﻭﺮﺳ	10,231,524	-	-	-	-
27.052 ﻣ. ﻣﻪﻗﻮﺩ ﺭﻩﻩﻣ ﺳﻪﺮﻭﺮﺳ	24,780,262	-	-	-	-
27.053 ﻭﻫ. ﻣﻪﻗﻮﺩ ﺭﻩﻩﻣ ﺳﻪﺮﻭﺮﺳ	5,223,969	-	-	-	-
28 ﺩﺮﺮﺳﻪﺷﻪﺮ ﻣﻪﺮ ﻣﺮﺗﻪﺮﺩﺮ ﺋﻮﻪﺮﻩﺮﻣﺮﺷﻪ	**15,345,418**	**14,815,545**	**21,849,900**	**30,855,832**	**24,502,619**
29 ﺩﺮﺮﺳﻪﺷﻪﺮ ﻣﻪﺮ ﺷﺮﺮﻩﺮﺩ، ﻫﺮﻪﺳ ﺋﻣﺮﻩ ﺭﻪﻗﻮﻪﺮ	**59,185,330**	**72,933,459**	**33,624,064**	**47,664,665**	**48,972,537**
29.001 ﺩﺮﺮﺳﻪﺷﻪﺮ ﻣﻪﺮ ﺷﺮﺮﻩﺮﺩ، ﻫﺮﻪﺳ ﺋﻣﺮﻩ ﺭﻪﻗﻮﻪﺮ	10,257,457	47,344,729	11,018,136	15,366,363	17,477,833
29.002 ﺣﺮﺮﺋﻮﺳ ﺩﻩﺭﻪﺮﻣﺮﺷﻪﺷ ﺷﺮﺮﺳﻪﺷ ﺮﺮﺷﺮﺮﺳﻪﺮ ﻣﺮﺷ	267,117	-	-	-	-
29.003 ﺩﻣﺮﺮ ﺗﻪﻗﻪﺮﺮﺳﻪ	7,409,399	8,654,984	6,654,714	11,136,410	11,376,110
29.004 ﺳﺮﺳﻪﺮﻣﺮ ﺷﺮﻪﺮﻩﺮ ﺮﺮﻩ ﻫﺮﻪﺳ	5,346,984	5,433,537	5,652,476	6,541,592	6,541,592
29.005 ﺳﺮﺳﻪﺮﻣﺮ ﻩﺮﺮﻪ ﻣﻪﺮ ﺗﻪﺮﺳﻩﺮﺗﺮﺳﻪﺮ	1,965,438	2,771,405	2,456,355	3,697,907	3,670,293

ތަފްޞީލް	2011 ފަހު ހުސްވި ދަނޑަށް ތަކުރާރުވި	2012 ތަކުރާރުވި ދަނޑަށް ބަދަލުގެ ގޮތުގައި	2013 ތަކުރާރުވި ދަނޑަށް	2014 ތަކުރާރުވި ދަނޑަށް	2015 ތަކުރާރުވި ދަނޑަށް
29.006 ޖީ.ސީ.ސީ.ގެ ދާރު ކަނޑައެޅުން	9,655,916	8,728,804	7,842,383	10,922,393	9,906,709
29.007 ޖީ.ސީ.ސީ.ގެ ދާރު ބަދަލުކުރުން	1,057,790	-	-	-	-
29.008 ފެންވަށް ދާ ދަނޑުގެ ކުލަ ބަދަލުކުރުން	23,225,229	-	-	-	-
30 ފަރާތްތަކުގެ ދާރު ކަނޑައެޅުން، ދަށް ކުރުން ހިފެހެއްޓުން	**169,580,207**	**90,018,528**	**108,624,049**	**106,010,427**	**92,930,224**
30.001 ފަރާތްތަކުގެ ދާރު ކަނޑައެޅުން، ދަށް ކުރުން ހިފެހެއްޓުން	26,820,483	26,609,029	48,170,501	32,462,033	22,495,779
30.002 ކުރިއަރުމުގެ ހިދުމަތްތަކުގެ ބަދަލުތަކެއް	44,069,622	43,343,344	44,573,947	43,796,302	37,382,316
30.003 ކަނޑައެޅުން ކަނޑައެޅުމުގެ ބަދަލުތަކެއް	98,690,102	20,066,155	15,879,601	29,752,092	33,052,129
30.004 ހަކުރު ކަނޑައެޅުމުގެ ބަދަލުތަކެއް	-	-	-	-	-
31 ފަރާތްތަކުގެ ދާރު ހަދާ ބަދަލުތަކާ ބެހޭ ކަންކަން	**585,750,718**	**315,591,701**	**912,276,189**	**879,355,049**	**590,530,983**
31.001 ފަރާތްތަކުގެ ދާރު ހަދާ ބަދަލުތަކާ ބެހޭ ކަންކަން	524,525,688	310,604,678	873,823,811	814,756,169	524,466,101
31.002 ފެންވަށް ދާ ދަނޑުގެ ކުލަ ބަދަލުކުރުން	-	2,434,055	4,700,411	9,951,157	10,626,157
31.003 ދާރު ބަދަލުކުރުމުގެ ކަންކަން	-	-	23,709,832	41,534,022	41,534,022
31.004 ދާރު ކަނޑައެޅުމުގެ ކަންކަން ކަނޑައެޅުން	2,323,067	2,552,969	10,042,135	13,113,701	13,904,703
31.005 ކަނޑައެޅުމުގެ ކަންކަން ހަލްކުރުން	5,876,418	-	-	-	-
31.006 ކަނޑައެޅުން، ކަށަވަރުކުރުމުގެ ބަދަލުތަކެއް	24,877,896	-	-	-	-
31.007 ފެންވަށް ދާ ދަނޑުގެ ކުލަ ބަދަލުކުރުން	18,292,657	-	-	-	-
31.008 ފެންވަށް ކަނޑައެޅުމުގެ ބަދަލުތަކެއް	494,135	-	-	-	-
31.009 ކަނޑައެޅުމުގެ ކަންކަން ކަށަވަރުކުރުމަށް ކަނޑައެޅުން	9,360,857	-	-	-	-
32 ފަރާތްތަކުގެ ދާރު ވިސްނުމުގެ ކަންކަމާ ބެހޭ ކަންކަން	**65,762,637**	**38,132,302**	**204,035,830**	**55,328,877**	**49,806,041**
33 ފަރާތްތަކުގެ ދާރު ޚާއްޞަ ކަންކަމާ ބެހޭ ކަންކަން	**113,236,224**	**116,816,054**	**92,063,973**	**144,389,302**	**139,636,038**
33.001 ފަރާތްތަކުގެ ދާރު ޚާއްޞަ ކަންކަމާ ބެހޭ ކަންކަން	6,843,265	5,922,919	5,399,973	7,371,832	7,371,832
33.002 ކަންތައްތަކާ ގުޅުންހުރި ފަރާތްތަކާ ދެމެހެއްޓުން	26,614,441	47,053,656	26,615,892	47,924,939	45,907,940
33.003 ކަނޑައެޅުމުގެ ކަންކަން ކަނޑައެޅުން	5,996,551	6,630,908	6,286,535	13,802,947	11,229,584
33.004 ބަލަހައްޓާ ބަލަހައްޓުން	58,297,330	43,401,171	41,565,406	57,891,803	57,891,803
33.005 ޚާއްޞަ ކަންކަން ކަނޑައެޅުން	10,466,068	9,693,712	9,104,967	12,483,529	12,483,527
33.006 ގާތްގަ ބަލައިގަތުން	-	-	3,091,200	4,914,252	4,751,352
33.007 ހިލޭ ދަތުރުކުރުން ދެމެހެއްޓުން	5,018,569	4,113,688	-	-	-
34 ފަރާތްތަކުގެ ދާރު ބަލަހައްޓުން ބަލަހައްޓުން	**99,386,794**	**53,631,592**	**128,599,591**	**112,346,749**	**45,484,006**
34.001 ފަރާތްތަކުގެ ދާރު ބަލަހައްޓުން ބަލަހައްޓުން	92,642,153	45,848,986	123,144,035	105,607,900	38,740,657
34.002 ކައިރީ ގާތްގަ ބަލައި ބަލައިގަތުން	6,744,641	7,782,607	5,455,556	6,738,849	6,743,349
35 ފަރާތްތަކުގެ ދާރު ކަންކަމާ ބެހޭ ކަންކަން ކަށަވަރުކުރުން	**-**	**96,553,092**	**315,849,844**	**717,385,234**	**407,238,133**
35.001 ފަރާތްތަކުގެ ދާރު ކަންކަމާ ބެހޭ ކަންކަން ކަށަވަރުކުރުން	-	6,378,128	46,476,125	81,803,615	35,487,493
35.002 ކަނޑައެޅުން، ކަށަވަރުކުރުމުގެ ބަދަލުތަކެއް	-	59,471,881	236,298,699	589,675,040	330,731,380
35.003 ފެންވަށް ދާ ދަނޑުގެ ކުލަ ބަދަލުކުރުން	-	20,269,980	20,632,343	32,095,313	26,631,391
35.004 ފެންވަށް ކަނޑައެޅުމުގެ ބަދަލުތަކެއް	-	1,254,423	2,581,360	3,390,468	4,019,966
35.005 ކަންކަމާ ބެހޭ ކަންކަން ކަށަވަރުކުރުމަށް ކަނޑައެޅުން	-	9,178,680	9,861,317	10,420,798	10,367,903
36 ފަރާތްތަކުގެ ދާރު ގެންދަން، ގުދަނ ކުރުން ބަލަހައްޓުން	**-**	**60,449,713**	**71,186,287**	**93,631,202**	**82,777,703**
36.001 ފަރާތްތަކުގެ ދާރު ގެންދަން، ގުދަނ ކުރުން ބަލަހައްޓުން	-	2,357,478	19,280,361	24,924,800	13,943,279

ڈیٹیل	2011 ڈیٹیل ریویو ڈیمانڈ	2012 مکمل سروے ڈیمانڈ	2013 مکمل ویلوایشن ڈیمانڈ	2014 مکمل ویلوایشن ڈیمانڈ	2015 مکمل ویلوایشن ڈیمانڈ
36.002 ٹرانسپورٹ ایریا سٹریٹ لائٹنگ	-	25,369,017	17,559,301	24,640,114	24,640,114
36.003 ٹریفک مینجمنٹ سسٹمز	-	19,075,503	18,081,651	20,925,701	21,238,701
36.004 ٹیلی کمیونیکیشن	-	8,849,701	7,957,405	11,141,120	10,984,620
36.005 ایئرپورٹ ٹرمینل اور ہیلی پورٹ	-	4,798,014	4,293,211	6,194,789	6,188,311
36.006 ٹریفک انفورسمنٹ ایکوپمنٹ	-	-	4,014,358	5,804,678	5,782,678
37 عمارتیں	**662,691,371**	**944,126,889**	**820,254,689**	**1,059,150,293**	**1,076,927,414**
37.001 کنکریٹ سطح عمارتیں	61,912,550	143,678,073	106,671,998	177,807,059	188,564,637
37.002 دھاتی سطح عمارتیں	50,903,489	42,791,732	33,798,436	44,114,735	44,639,409
37.003 ہوائی اڈوں پر ٹھنڈ عمارتیں	5,772,851	8,274,055	6,789,031	7,972,861	8,012,723
37.004 ہوائی اڈوں پر ہینگر عمارتیں	2,188,703	3,443,948	2,733,383	3,340,121	3,361,988
37.005 ہوائی اڈوں پر ٹرمینل عمارتیں	1,916,374	2,746,408	2,034,761	2,579,151	2,599,894
37.006 ہوائی اڈوں پر ہنگر عمارتیں	1,766,891	2,230,278	1,904,517	2,578,587	2,596,578
37.007 ہوائی اڈوں پر کنٹرول عمارتیں	1,595,552	1,999,684	1,999,988	2,484,733	2,502,088
37.008 ہوائی اڈوں پر گیراج عمارتیں	4,064,215	6,339,387	5,134,592	6,423,955	6,472,653
37.009 ہوائی اڈوں پر ہیروسٹور عمارتیں	4,408,624	6,317,564	4,897,675	6,037,678	6,081,496
37.010 ہوائی اڈوں پر ٹاور عمارتیں	3,712,723	4,903,023	4,480,723	5,503,293	5,539,716
37.011 ہوائی اڈوں پر گیراج عمارتیں	2,182,397	2,931,071	2,374,164	3,144,071	3,165,798
37.012 ہوائی اڈوں پر ہینگر عمارتیں	4,153,391	5,659,698	5,170,423	6,682,491	6,730,636
37.013 ہوائی اڈوں پر ورکشاپ عمارتیں	1,916,512	2,961,490	2,045,851	2,678,881	2,699,770
37.014 ہوائی اڈوں پر گیراج عمارتیں	2,182,089	3,059,589	3,118,432	3,837,222	3,860,214
37.015 ہوائی اڈوں پر عبادت عمارتیں	1,984,448	2,881,210	2,247,602	2,909,742	2,933,141
37.016 ہوائی اڈوں پر دکان عمارتیں	1,501,916	1,942,413	2,284,399	2,860,949	2,882,986
37.017 ہوائی اڈوں پر کیبن عمارتیں	2,732,068	3,544,835	3,229,272	4,252,042	4,285,722
37.018 فرانسفارمر ٹھنڈ عمارتیں	6,482,692	8,709,425	6,677,679	7,709,570	7,744,861
37.019 فرانسفارمر سیرگیٹ عمارتیں	2,929,735	4,512,689	4,135,657	5,507,255	5,552,992
37.020 فرانسفارمر ریسٹ عمارتیں	1,900,314	2,853,449	2,174,347	2,683,230	2,703,917
37.021 فرانسفارمر سرویگیٹ عمارتیں	2,052,388	2,535,876	2,419,047	3,000,127	3,022,034
37.022 فرانسفارمر پریڈیکیٹ عمارتیں	1,810,808	2,563,555	2,028,936	2,694,216	2,712,350
37.023 فرانسفارمر ٹریوکیشنل عمارتیں	3,939,017	5,062,942	4,183,116	4,886,536	4,913,178
37.024 فرانسفارمر ٹھنڈیریج عمارتیں	2,123,905	2,534,763	2,094,399	2,803,909	2,830,692
37.025 فرانسفارمر ٹریوکیٹ عمارتیں	2,968,692	4,513,502	4,060,178	5,146,768	5,184,751
37.026 فرانسفارمر ٹیسٹ عمارتیں	2,155,045	3,114,415	2,127,614	2,692,594	2,713,177
37.027 فرانسفارمر ٹنڈرگرنڈ عمارتیں	7,209,134	11,098,326	13,503,111	15,995,551	16,092,792
37.028 فرانسفارمر ٹنڈیگیٹ عمارتیں	2,488,453	3,535,976	2,504,785	3,067,631	3,085,902
37.029 فرانسفارمر ٹیٹنیگیٹ عمارتیں	2,317,413	3,471,269	3,226,603	4,007,563	4,035,161
37.030 فرانسفارمر وہیکیٹ عمارتیں	3,296,656	5,148,522	5,004,582	6,131,967	6,164,462
37.031 فرانسفارمر ڈیٹیگیٹ عمارتیں	2,792,928	3,806,294	3,950,653	4,766,319	4,795,654
37.032 ڈیوائڈرڈیڈ ہوٹلز عمارتیں	5,604,104	7,096,741	5,899,450	6,084,152	6,357,433
37.033 ڈیوائڈرڈیڈ ہاسپٹلز عمارتیں	2,461,927	4,486,415	3,194,586	4,406,266	4,444,189
37.034 ڈیوائڈرڈیڈ ٹریگیٹ عمارتیں	1,522,358	1,776,181	2,054,614	2,352,614	2,371,079

ڈیویژن	2011 ڈیٹا سروے خسارہ ملین ڈالر	2012 مکمل سروے خسارہ ملین ڈالر	2013 مکمل خوردہ خسارہ ملین ڈالر	2014 مکمل خوردہ خسارہ ملین ڈالر	2015 مکمل خوردہ خسارہ ملین ڈالر
37.035 جوگرافیکل ایریا کوڈ	1,800,168	2,113,096	2,237,131	2,667,761	2,686,812
37.036 جوگرافیکل ایریا کوڈ	2,510,386	3,494,846	2,602,289	3,364,203	3,390,091
37.037 جوگرافیکل ایریا کوڈ	2,317,809	2,667,391	2,664,627	3,291,037	3,315,066
37.038 جوگرافیکل ایریا کوڈ	2,457,279	2,894,755	2,280,073	2,905,913	2,925,943
37.039 جوگرافیکل ایریا کوڈ	2,503,930	4,122,982	3,563,804	4,373,164	4,402,907
37.040 جوگرافیکل ایریا کوڈ	2,143,692	2,382,356	2,553,619	2,975,063	2,991,305
37.041 جوگرافیکل ایریا کوڈ	1,939,724	2,662,197	2,935,170	3,564,040	3,584,355
37.042 جوگرافیکل ایریا کوڈ	2,261,211	3,223,264	2,450,769	3,110,019	3,131,234
37.043 جوگرافیکل ایریا کوڈ	3,124,499	4,722,637	3,669,599	4,508,662	4,541,361
37.044 جوگرافیکل ایریا کوڈ	1,967,935	3,133,431	2,541,639	3,299,864	3,323,923
37.045 جوگرافیکل ایریا کوڈ	3,534,504	4,487,418	3,591,030	4,858,750	4,887,734
37.046 جوگرافیکل ایریا کوڈ	3,431,512	4,834,162	3,616,155	4,599,212	4,635,524
37.047 جوگرافیکل ایریا کوڈ	5,252,026	6,395,331	5,271,729	6,160,989	6,187,670
37.048 جوگرافیکل ایریا کوڈ	1,750,944	2,829,443	2,180,144	2,830,952	2,851,290
37.049 جوگرافیکل ایریا کوڈ	2,907,205	5,223,539	4,525,385	5,536,545	5,573,121
37.050 جوگرافیکل ایریا کوڈ	1,621,104	2,487,601	2,255,291	2,899,000	2,921,203
37.051 جوگرافیکل ایریا کوڈ	1,931,534	2,435,255	3,312,897	3,840,507	3,860,864
37.052 جوگرافیکل ایریا کوڈ	2,283,571	3,773,090	3,105,078	3,839,288	3,867,292
37.053 جوگرافیکل ایریا کوڈ	1,917,776	2,127,300	2,503,909	2,961,135	2,977,439
37.054 جوگرافیکل ایریا کوڈ	1,746,075	2,391,311	2,189,467	2,761,817	2,783,843
37.055 جوگرافیکل ایریا کوڈ	2,318,915	4,251,674	3,142,682	3,883,812	3,911,738
37.056 جوگرافیکل ایریا کوڈ	1,687,829	2,309,341	1,869,761	2,409,658	2,426,460
37.057 جوگرافیکل ایریا کوڈ	2,314,754	3,270,979	3,737,139	4,644,999	4,677,290
37.058 جوگرافیکل ایریا کوڈ	3,137,740	4,555,430	3,397,049	4,449,737	4,486,786
37.059 جوگرافیکل ایریا کوڈ	1,656,191	2,184,770	1,984,748	2,489,078	2,507,317
37.060 جوگرافیکل ایریا کوڈ	2,648,200	5,223,584	3,174,259	4,569,063	4,607,927
37.061 ڈیٹا سروے ایجنسی	6,264,323	7,548,763	8,602,273	9,542,646	9,574,551
37.062 ڈیٹا سروے ایجنسی	3,028,585	5,189,310	3,840,598	4,915,106	4,956,668
37.063 ڈیٹا سروے ایجنسی	1,785,719	2,908,501	2,496,365	3,068,335	3,085,893
37.064 ڈیٹا سروے ایجنسی	1,938,344	2,735,835	2,520,589	3,221,099	3,244,723
37.065 ڈیٹا سروے ایجنسی	1,827,169	2,478,525	2,096,001	2,713,821	2,731,688
37.066 ڈیٹا سروے ایجنسی	2,729,247	3,778,837	3,515,559	4,355,069	4,382,699
37.067 ڈیٹا سروے ایجنسی	2,454,646	3,939,941	3,663,593	4,471,483	4,500,589
37.068 ڈیٹا سروے ایجنسی	2,989,573	4,065,906	3,621,586	4,519,009	4,557,076
37.069 ڈیٹا سروے ایجنسی	1,927,435	2,701,890	2,489,942	3,228,406	3,254,595
37.070 ڈیٹا سروے ایجنسی	2,151,200	2,856,535	2,244,220	2,891,090	2,913,248
37.071 ڈیٹا سروے ایجنسی	1,832,299	2,844,435	2,114,004	2,751,314	2,772,692
37.072 ڈیٹا سروے ایجنسی	2,620,199	3,983,110	3,745,743	4,628,563	4,660,410
37.073 ڈیٹا سروے ایجنسی	2,454,936	3,648,220	3,070,389	3,936,969	3,969,181
37.074 ڈیٹا سروے ایجنسی	2,704,435	3,901,946	3,713,294	4,679,641	4,713,950
37.075 ڈیٹا سروے ایجنسی	1,928,557	2,930,350	2,163,989	2,774,398	2,790,958

ژ.ن	ڕووبەر	2011 ژمارە یەکەم جار	2012 ژمارە هەڵسەنگاندنی دووەم	2013 ژمارە کۆتایی جار	2014 ژمارە کۆتایی	2015 ژمارە کۆتایی
37.076	ڤ.ئۆسەحەڈۆ ۾ۀۋەۋەپ ۾ۋىرىر ئەۋىرسوۋى ۾ۋىر	1,831,492	2,767,951	2,203,317	2,883,687	2,902,371
37.077	ڤ.ئۆسەحەڈۆ ۾ۇىرەۋەپ ۾ۀۋى ئەۋىرسوۋى ۾ۋىر	5,480,307	6,556,827	5,726,216	6,653,568	6,682,930
37.078	ڤ.ئۆسەحەڈۆ ۾ۇىرەۋەپ ئەيەربەۋ ئەۋىرسوۋى ۾ۋىر	1,724,274	2,499,119	2,426,460	3,050,290	3,069,034
37.079	ڤ.ئۆسەحەڈۆ ۾ۇىرەۋەپ ئەۋتر ئەۋىرسوۋى ۾ۋىر	1,703,056	2,205,344	2,216,149	2,779,279	2,797,618
37.080	ڤ.ئۆسەحەڈۆ ۾ۇىرەۋەپ ئەۋتر ئەۋىرسوۋى ۾ۋىر	2,305,119	3,083,372	2,584,064	3,347,945	3,373,484
37.081	ڤ.ئۆسەحەڈۆ ۾ۇىرەۋەپ ۾ۋىر ئەۋىرسوۋى ۾ۋىر	1,711,701	2,983,705	2,524,047	3,101,727	3,118,841
37.082	ڤ.ئۆسەحەڈۆ ۾ۇىرەۋەپ ۾ۀۋەۋىر ئەۋىرسوۋى ۾ۋىر	2,051,980	2,494,926	2,238,138	2,750,063	2,768,422
37.083	ڤ.ئۆسەحەڈۆ ۾ۇىرەۋەپ ۾ۀۋەۋەۋتر ئەۋىرسوۋى ۾ۋىر	2,127,216	3,261,905	2,865,238	3,667,981	3,692,236
37.084	ڤ.ئۆسەحەڈۆ ۾ۇىرەۋەپ ڤ.ئۆر ئەۋىرسوۋى ۾ۋىر	1,798,749	2,751,021	2,033,109	2,662,746	2,682,268
37.085	ڤ.ئۆسەحەڈۆ ۾ۇىرەۋەپ ۾ۀۋۀۋىر ئەۋىرسوۋى ۾ۋىر	3,396,926	5,989,841	4,223,976	5,610,986	5,657,253
37.086	ڤ.ئۆسەحەڈۆ ۾ۇىرەۋەپ ۾ۇۋتر ئەۋىرسوۋى ۾ۋىر	2,841,556	4,188,161	3,690,066	4,913,726	4,977,246
37.087	ڤ.ئۆسەحەڈۆ ۾ۇىرەۋەپ ۾ۋتر ئەۋىرسوۋى ۾ۋىر	2,706,881	4,210,416	3,194,168	3,893,558	3,920,322
37.088	ڤ.ئۆسەحەڈۆ ۾ۇىرەۋەپ ۾ۀۋتر ئەۋىرسوۋى ۾ۋىر	1,465,988	1,995,807	1,839,064	2,265,629	2,281,786
37.089	ڤ.ئۆسەحەڈۆ ۾ۇىرەۋەپ ۾ۀۋىرتر ئەۋىرسوۋى ۾ۋىر	1,720,689	2,147,281	1,699,764	2,251,494	2,267,587
37.090	ڤ.ئۆسەحەڈۆ ۾ۇىرەۋەپ ۾ۋەتر ئەۋىرسوۋى ۾ۋىر	2,229,819	3,251,598	2,544,030	3,109,939	3,130,747
37.091	۾ۇەۋەۋۀۋ ۾ۀۋى ئەۋىرسوۋى ۾ۋىر	4,846,895	6,526,238	5,026,260	5,709,000	5,733,006
37.092	۾ۇەۋەۋۀۋ ۋىرىرەۋىر ئەۋىرسوۋى ۾ۋىر	3,960,558	6,527,144	4,594,287	7,345,634	7,410,236
37.093	۾ۇەۋەۋۀۋ ئەۋەۋىر ئەۋىرسوۋى ۾ۋىر	4,046,935	5,744,334	5,039,624	6,542,624	6,599,537
37.094	۾ۇەۋەۋۀۋ ئەۋىرتر ئەۋىرسوۋى ۾ۋىر	2,750,757	4,468,339	3,133,235	4,207,925	4,233,466
37.095	۾ۇەۋەۋۀۋ ۾ۀۋۇەۋۋەپ ئەۋىرسوۋى ۾ۋىر	2,111,657	2,652,572	2,815,171	3,340,621	3,359,284
37.096	ڤ.ۇۇەۋۀۋ ۾ۀۋى ئەۋىرسوۋى ۾ۋىر	4,625,871	5,110,910	4,778,913	5,330,783	5,350,178
37.097	ڤ.ۇۇەۋۀۋ ئ.ىرتر ئەۋىرسوۋى ۾ۋىر	3,343,898	5,222,853	4,670,089	5,848,079	5,884,516
37.098	ڤ.ۇۇەۋۀۋ ۋ.ۋىر ئەۋىرسوۋى ۾ۋىر	2,265,535	2,796,917	2,759,973	3,495,993	3,522,332
37.099	ڤ.ۇۇەۋۀۋ ۾ۇەۋەپ ئەۋىرسوۋى ۾ۋىر	1,780,464	2,288,651	2,535,548	3,256,648	3,280,429
37.100	ڤ.ۇۇەۋۀۋ ۾ۀۋۇەتر ئەۋىرسوۋى ۾ۋىر	2,528,702	3,785,022	2,876,673	3,598,603	3,625,919
37.101	ڤ.ۇۇەۋۀۋ ۋ.ىر ئەۋىرسوۋى ۾ۋىر	2,339,436	2,813,612	3,788,136	4,335,638	4,356,136
37.102	ڤ.ۇۇەۋۀۋ ۋىرىرەۋەپ ئەۋىرسوۋى ۾ۋىر	1,988,450	2,554,422	2,679,580	3,436,500	3,459,538
37.103	ڤ.ۇۇەۋۀۋ ۋ.ۋ ئەۋىرسوۋى ۾ۋىر	1,727,999	2,003,733	2,448,586	3,116,254	3,138,797
37.104	ڤ.ۇۇەۋۀۋ ڤ.ۇەپ ئەۋىرسوۋى ۾ۋىر	2,511,811	3,643,151	3,180,647	3,939,017	3,967,025
37.105	ڤ.ۇۇەۋۀۋ ۋ.ەۋتر ئەۋىرسوۋى ۾ۋىر	2,587,145	3,753,466	3,800,928	4,724,297	4,755,407
37.106	۾ۇەۋۀۋ ۾ۀۋەۋەپ ۾ۀۋى ئەۋىرسوۋى ۾ۋىر	4,110,339	5,135,280	4,666,939	5,160,101	5,177,600
37.107	۾ۇەۋۀۋ ۾ۀۋەۋەپ ۾ۀۋۋ ئەۋىرسوۋى ۾ۋىر	3,136,551	4,195,637	3,619,789	4,333,615	4,364,904
37.108	۾ۇەۋۀۋ ۾ۀۋەۋەپ ۾ۇۋتر ئەۋىرسوۋى ۾ۋىر	1,723,353	2,488,785	2,378,675	2,975,162	2,999,888
37.109	۾ۇەۋۀۋ ۾ۀۋەۋەپ ۾ۀۋۇر ئەۋىرسوۋى ۾ۋىر	2,062,502	3,361,144	3,115,572	3,874,137	3,896,127
37.110	۾ۇەۋۀۋ ۾ۀۋەۋەپ ۾ۇۋۇىر ئەۋىرسوۋى ۾ۋىر	2,334,828	2,895,308	2,899,467	3,516,272	3,537,464
37.111	۾ۇەۋۀۋ ۾ۀۋەۋەپ ۋ.ۋىرتر ئەۋىرسوۋى ۾ۋىر	1,754,928	2,202,904	2,277,478	2,774,378	2,794,777
37.112	۾ۇەۋۀۋ ۾ۀۋەۋەپ ۇىرتر ئەۋىرسوۋى ۾ۋىر	1,706,849	2,252,550	2,198,756	2,813,043	2,833,531
37.113	۾ۇەۋۀۋ ۾ۀۋەۋەپ ڤ.ئۆر ئەۋىرسوۋى ۾ۋىر	1,841,808	2,306,167	2,418,981	2,959,486	2,979,446
37.114	۾ۇەۋۀۋ ۾ۀۋەۋەپ ىرەۋتر ئەۋىرسوۋى ۾ۋىر	1,941,253	2,432,169	2,078,993	2,694,331	2,715,439
37.115	۾ۇەۋۀۋ ۾ۇىرەۋەپ ۾ۀۋى ئەۋىرسوۋى ۾ۋىر	5,357,772	6,202,977	5,190,647	6,042,088	6,071,528
37.116	۾ۇەۋۀۋ ۾ۇىرەۋەپ ىرەۋچەتر ئەۋىرسوۋى ۾ۋىر	2,137,122	3,423,016	2,698,528	3,388,578	3,407,246

ڈیویژن	2011 ڈیمہ برسوء ڈیسمبر مالدیپ	2012 مارچ ڈیسمبر مالدیپ	2013 مارچ جنوری ڈیسمبر مالدیپ	2014 مارچ جنوری ڈیسمبر مالدیپ	2015 مارچ جنوری ڈیسمبر مالدیپ
37.117 مَعرِمَوْدُ مُرْمُوْمِ مُحَمَّدْ مَوْمُسِوْدُ مِمَّرَّ	1,965,842	2,893,931	2,990,142	3,606,547	3,629,682
37.118 مَعرِمَوْدُ مُرْمُوْمِ سُعبوْمَّدْ مَوْمُسِوْدُ مِمَّرَّ	1,636,422	2,089,281	2,177,546	2,532,657	2,545,175
37.119 مَعرِمَوْدُ مُرْمُوْمِ حَرِمَّدْ مَوْمُسِوْدُ مِمَّرَّ	3,056,189	5,932,372	4,036,897	5,257,331	5,298,553
37.120 مَعرِمَوْدُ مُرْمُوْمِ حَسْمَّدْ مَوْمُسِوْدُ مِمَّرَّ	1,423,916	1,982,882	1,877,375	2,417,086	2,435,531
37.121 مَعرِمَوْدُ مُرْمُوْمِ مَرَسْوِمِ مَوْمُسِوْدُ مِمَّرَّ	2,308,207	3,543,474	3,814,556	4,561,116	4,582,229
37.122 مَعرِمَوْدُ مُرْمُوْمِ مِرْدَمَرْ مَوْمُسِوْدُ مِمَّرَّ	2,000,511	3,559,431	2,846,292	3,391,887	3,411,616
37.123 مَعرِمَوْدُ مُرْمُوْمِ مِرْمَّدْ مَوْمُسِوْدُ مِمَّرَّ	1,482,360	1,901,144	2,221,664	2,547,793	2,560,849
37.124 مَعرِمَوْدُ مُرْمُوْمِ وُسْوُرِ مَوْمُسِوْدُ مِمَّرَّ	1,697,925	2,329,815	2,140,431	2,832,151	2,854,819
37.125 مَعرِمَوْدُ مُرْمُوْمِ حَّرِدِمْ مَوْمُسِوْدُ مِمَّرَّ	3,049,781	4,639,370	4,034,018	5,331,983	5,371,999
37.126 وُمِوْمَوْدُ مَوْدُ مَوْمُسِوْدُ مِمَّرَّ	4,046,174	5,088,620	4,361,773	4,757,074	4,769,624
37.127 وُمِوْمَوْدُ وُمِوْمَّدْ مَوْمُسِوْدُ مِمَّرَّ	1,953,488	2,424,135	2,339,520	2,841,261	2,859,869
37.128 وُمِوْمَوْدُ مِسَرَّدْ مَوْمُسِوْدُ مِمَّرَّ	1,219,320	1,492,985	1,812,160	2,262,605	2,277,020
37.129 وُمِوْمَوْدُ وُمِوْمَّدْ مَوْمُسِوْدُ مِمَّرَّ	1,529,865	2,406,025	2,000,037	2,707,197	2,726,740
37.130 وُمِوْمَوْدُ مَاهَّدْ مَوْمُسِوْدُ مِمَّرَّ	1,954,197	2,579,056	2,221,101	2,823,709	2,845,043
37.131 وُمِوْمَوْدُ مَرَبِّدْ مَوْمُسِوْدُ مِمَّرَّ	1,548,970	2,021,493	1,766,150	2,284,220	2,301,577
37.132 دُحَرَوْدُ مَوْدُ مَوْمُسِوْدُ مِمَّرَّ	4,861,517	5,401,908	5,092,814	5,645,464	5,664,475
37.133 دُحَرَوْدُ مَرْمَحَسْمَّدْ مَوْمُسِوْدُ مِمَّرَّ	1,752,684	1,991,621	1,926,602	2,339,132	2,354,613
37.134 دُحَرَوْدُ وَّوَمْرَ مَوْمُسِوْدُ مِمَّرَّ	2,138,306	2,817,120	2,352,040	2,842,982	2,859,072
37.135 دُحَرَوْدُ دُحَمْرَ مَوْمُسِوْدُ مِمَّرَّ	3,097,105	4,546,830	3,550,047	4,416,517	4,447,279
37.136 دُحَرَوْدُ دُحِمْ مَوْمُسِوْدُ مِمَّرَّ	2,475,459	3,423,617	2,502,066	3,228,107	3,252,345
37.137 دُحَرَوْدُ مَّرَّوُرِ مَوْمُسِوْدُ مِمَّرَّ	2,102,663	2,869,945	2,381,547	2,882,887	2,901,182
37.138 دُحَرَوْدُ تَوْوُرِ مَوْمُسِوْدُ مِمَّرَّ	5,327,352	3,767,425	2,971,746	3,703,560	3,731,507
37.139 دُحَرَوْدُ مِرْمَرْ مَوْمُسِوْدُ مِمَّرَّ	2,612,735	3,139,558	2,445,406	3,259,411	3,286,910
37.140 دُحَرَوْدُ حَرْهُوَمِ مَوْمُسِوْدُ مِمَّرَّ	1,965,446	2,527,176	2,335,215	2,920,068	2,940,338
37.141 سِرَحَرْمُرَمَوْدُ مُوْمُرْمِ مَوْدُ مَوْمُسِوْدُ مِمَّرَّ	4,558,846	5,913,986	5,046,574	5,590,363	5,607,006
37.142 سِرَحَرْمُرَمَوْدُ مُوْمُرْمِ وِمَرِ مَوْمُسِوْدُ مِمَّرَّ	2,019,453	2,803,396	2,721,795	3,515,485	3,540,658
37.143 سِرَحَرْمُرَمَوْدُ مُوْمُرْمِ صِوْصَّدْ مَوْمُسِوْدُ مِمَّرَّ	2,582,045	4,021,675	3,275,103	3,928,703	3,954,101
37.144 سِرَحَرْمُرَمَوْدُ مُوْمُرْمِ حَدَّدْ مَوْمُسِوْدُ مِمَّرَّ	2,735,525	4,724,827	3,552,581	4,086,441	4,106,287
37.145 سِرَحَرْمُرَمَوْدُ مُوْمُرْمِ مَرَمَسْمَّدْ مَوْمُسِوْدُ مِمَّرَّ	2,022,196	3,465,187	3,118,951	3,661,673	3,678,236
37.146 سِرَحَرْمُرَمَوْدُ مُوْمُرْمِ سِرَحَرْمَّدْ مَوْمُسِوْدُ مِمَّرَّ	3,689,782	5,539,964	4,068,780	4,994,391	5,027,449
37.147 سِرَحَرْمُرَمَوْدُ مُرْمُرْمِ مَوْدُ مَوْمُسِوْدُ مِمَّرَّ	4,088,285	5,464,698	4,657,681	5,206,229	5,223,643
37.148 سِرَحَرْمُرَمَوْدُ مُرْمُرْمِ حِمَّدْ مَوْمُسِوْدُ مِمَّرَّ	3,109,006	3,773,029	3,392,323	4,089,663	4,116,020
37.149 سِرَحَرْمُرَمَوْدُ مُرْمُرْمِ هَسِمَّدْ مَوْمُسِوْدُ مِمَّرَّ	2,648,681	3,341,919	2,618,474	3,224,189	3,200,135
37.150 سِرَحَرْمُرَمَوْدُ مُرْمُرْمِ سِرْسَمَّدْ مَوْمُسِوْدُ مِمَّرَّ	2,249,769	2,640,103	2,202,182	2,712,744	2,730,755
37.151 سِرَحَرْمُرَمَوْدُ مُرْمُرْمِ سُرْمُرِ مَوْمُسِوْدُ مِمَّرَّ	2,217,705	3,057,741	2,729,284	3,325,676	3,347,421
37.152 سِرَحَرْمُرَمَوْدُ مُرْمُرْمِ وَّسِ مَوْمُسِوْدُ مِمَّرَّ	1,450,194	1,704,132	-	-	-
37.153 سِرَحَرْمُرَمَوْدُ مُرْمُرْمِ حَّمْسَمَّدْ مَوْمُسِوْدُ مِمَّرَّ	2,538,002	3,422,000	2,856,579	3,422,060	3,445,952
37.154 سِرَحَرْمُرَمَوْدُ مُرْمُرْمِ سُءَرَوَمَّدْ مَوْمُسِوْدُ مِمَّرَّ	4,402,990	6,309,498	4,648,616	5,677,104	5,717,210
37.155 تَوْدَءْوَمْ مَوْدُ مَوْمُسِوْدُ مِمَّرَّ	5,469,736	6,494,223	6,418,118	6,500,417	6,882,177
37.156 تَوْدَءْوَمْ صَمْرِ مَوْمُسِوْدُ مِمَّرَّ	1,981,624	2,845,754	3,447,300	4,072,050	4,090,430
37.157 تَوْدَءْوَمْ وِحْوُرِ مَوْمُسِوْدُ مِمَّرَّ	3,091,471	3,753,330	3,622,824	4,590,751	4,627,792

ڈیویژن	2011 ڈیٹا سروے کمشنر مقرر	2012 مکمل سروے کمشنر مقرر	2013 مکمل کوآپٹڈ کمشنر مقرر	2014 مکمل کوآپٹڈ کمشنر مقرر	2015 مکمل کوآپٹڈ کمشنر مقرر
37.158 ئۇنىۋېرسال ئاممىۋىلىك مەكتىپى	2,242,400	2,716,579	3,207,949	4,026,659	4,050,890
37.159 ئۇنىۋېرسال ئىجتىمائىيلىك مەكتىپى	2,205,239	2,773,067	2,833,651	3,426,581	3,447,366
37.160 ئۇنىۋېرسال ئەدەبىيات مەكتىپى	3,152,414	3,878,680	3,720,655	4,703,561	4,738,244
37.161 ئۇنىۋېرسال ئاسىيەت مەكتىپى	2,525,431	3,703,495	3,619,550	4,116,410	4,135,031
37.162 ئۇنىۋېرسال ھېسابات مەكتىپى	1,622,277	2,724,188	2,504,211	3,011,328	3,028,627
37.163 ئۇنىۋېرسال رېئاللىق مەكتىپى	2,745,008	3,331,127	3,345,056	4,114,998	4,139,623
37.164 ئۇنىۋېرسال ئۇچۇرلۇق مەكتىپى	1,642,306	2,054,348	2,165,373	2,860,233	2,880,494
37.165 ئۇنىۋېرسال ھۆججەتلىك مەكتىپى	3,036,825	4,031,327	3,788,162	4,921,266	4,959,025
37.166 ئۇنىۋېرسال ئۇقۇتۇش مەكتىپى	2,491,780	3,018,314	2,905,726	3,678,726	3,703,711
37.167 ئۇنىۋېرسال بىسھېتى مەكتىپى	2,234,532	2,930,062	2,643,782	3,298,402	3,322,799
37.168 ئۇنىۋېرسال ھۆججەت مەكتىپى	2,025,655	2,714,294	2,688,984	3,307,444	3,328,209
37.169 ئەمگەكچىلەر مەھكىمىسى	5,660,104	8,926,312	6,178,472	6,863,659	6,888,419
37.170 ئەمگەكچىلەر مۇئەللىم مەكتىپى	3,513,595	5,355,867	4,201,025	4,831,885	4,854,387
37.171 ئەمگەكچىلەر قىسمەتلىك مەكتىپى	1,811,234	2,238,457	2,119,742	2,611,016	2,627,165
37.172 ئەمگەكچىلەر ئاھەنگى مەكتىپى	2,221,958	3,048,563.72	1,978,116	3,128,676	3,153,109
37.173 ئەمگەكچىلەر ئىشچى مەكتىپى	1,418,767	2,024,441	1,877,406	2,370,796	2,386,241
37.174 ئەمگەكچىلەر كۆپ مەكتىپى	7,076,181	8,795,416	8,057,615	9,397,415	9,446,460
37.175 ئەمگەكچىلەر ئۆيمەن مەكتىپى	2,882,949	4,317,743	3,976,901	4,845,071	4,878,653
37.176 ئەمگەكچىلەر ئۆسمۈر مەكتىپى	3,156,806	4,240,634	3,740,084	4,831,434	4,867,030
37.177 ئەمگەكچىلەر ئۇقۇم مەكتىپى	1,621,639	2,046,603	2,054,944	2,537,814	2,555,787
37.178 ئەمگەكچىلەر ئۆتۈشلۈك مەكتىپى	2,216,848	2,991,199	2,367,908	3,154,741	3,181,077
37.179 ئەمگەكچىلەر رەھبەر مەكتىپى	2,206,013	2,783,408	2,721,902	3,261,918	3,280,605
37.180 ئەمگەكچىلەر ئىسرىسلىك مەكتىپى	1,767,236	2,413,601	2,494,185	3,135,235	3,157,268
37.181 ژۇرنالىستلار ھەمكارلىرى مەھكىمىسى	4,988,221	4,896,660	4,286,166	5,307,536	5,333,564
37.182 ژۇرنالىستلار ھەمكارلىرى ئاخبارات مەكتىپى	2,748,081	3,542,985.39	3,320,158	4,252,452	4,280,949
37.183 ژۇرنالىستلار ھەمكارلىرى ۋېرسىيە مەكتىپى	4,314,596	6,791,437	5,192,448	6,491,903	6,541,656
37.184 ژۇرنالىستلار ھەمكارلىرى ئۆتۈشلۈك مەكتىپى	2,526,195	3,099,690	3,551,853	4,399,124	4,427,029
37.185 ژۇرنالىستلار ھەمكارلىرى سىرتقىلىق مەكتىپى	2,627,440	3,207,870	3,156,327	3,924,442	3,948,566
37.186 ژۇرنالىستلار ھەمكارلىرى ئىشلىك مەكتىپى	2,594,850	3,102,132	4,353,944	5,320,430	5,353,460
37.187 ژۇرنالىستلار ھەمكارلىرى قۇرۇلۇش مەكتىپى	2,081,284	2,914,660	2,577,598	3,469,741	3,495,137
37.188 ژۇرنالىستلار ھەمكارلىرى ئاسىيا مەكتىپى	1,554,586	1,499,024	2,265,326	2,603,799	2,614,604
37.189 ژۇرنالىستلار ھەمكارلىرى ئۇچۇرلۇق مەكتىپى	2,476,321	3,289,815	3,914,143	4,761,719	4,789,243
37.190 ژۇرنالىستلار ھەمكارلىرى ئاسىيا زېمىنى مەكتىپى	2,290,576	2,524,114	2,555,055	3,158,385	3,180,463
37.191 ژۇرنالىستلار قۇرۇلۇش مەھكىمىسى	5,196,808	7,576,129	6,010,008	6,913,028	6,946,709
37.192 ژۇرنالىستلار قۇرۇلۇش جەۋھەر مەكتىپى	2,933,710	4,057,196	3,953,683	4,869,873	4,901,837
37.193 ژۇرنالىستلار قۇرۇلۇش ئىسپاتلىق مەكتىپى	1,931,069	2,987,631	2,870,171	3,587,651	3,613,343
37.194 ژۇرنالىستلار قۇرۇلۇش سېمونتلۇق مەكتىپى	1,921,705	2,504,217	2,135,201	2,941,151	2,965,019
37.195 ژۇرنالىستلار قۇرۇلۇش ئەمگەك مەكتىپى	2,722,996	3,873,531	3,465,234	4,397,774	4,427,474
37.196 ژۇرنالىستلار قۇرۇلۇش ئەھۋالىدىكى مەكتىپى	2,184,129	2,969,773	2,883,052	3,660,902	3,689,155
37.197 ژۇرنالىستلار قۇرۇلۇش ئۇقۇم مەكتىپى	2,586,799	3,754,523	3,360,549	4,145,117	4,173,370
37.198 ژۇرنالىستلار قۇرۇلۇش ۋېتېرىنار مەكتىپى	2,473,403	3,390,668	4,926,104	5,722,153	5,750,749

ދާއިރާ	2011 ވަނަ ހަނދާނ ކުރެއްވި ތާރީޚް	2012 ތާރީޚް ތަކެއްޗާ ގުޅޭ ކުރިން	2013 ތާރީޚް ކުރިއަށް ގެންދިޔަ	2014 ތާރީޚް ކުރިއަށް ގެންދިޔަ	2015 ތާރީޚް ކުރިއަށް ގެންދިޔަ
37.199 ހުވަދުއަތޮޅު ދިގުމަތީ ކަނޑުވާލުގެ ކައުސްވޭ ތަރައްގީ	2,749,962	4,210,353	3,982,172	4,912,692	4,946,782
37.200 ހުވަދުއަތޮޅު ދިގުމަތީ ތަރައްގީ	4,536,778	6,332,745	6,103,696	7,795,696	7,855,366
37.201 ހުވަދުއަތޮޅު ތަޅުގެ ކައުސްވޭ ތަރައްގީ	6,463,016	8,721,257	7,347,136	8,502,926	8,537,338
37.202 ހުވަދުއަތޮޅު ފައިދޫ ކައުސްވޭ ތަރައްގީ	-	850,158.71	2,451,267	3,120,974	3,166,244
37.203 ހުވަދުއަތޮޅު ތަނޑިހުދޫ ކައުސްވޭ ތަރައްގީ	-	1,081,951.87	3,186,483	3,822,608	3,911,902
37.204 ހުވަދުއަތޮޅު ތިލަދުންމަދޫ ކައުސްވޭ ތަރައްގީ	-	720,128.58	1,938,712	2,493,071	2,573,542
37.205 ހުވަދުއަތޮޅު ފުނަދޫ ކައުސްވޭ ތަރައްގީ	-	1,035,636.16	2,456,897	2,965,580	3,200,630
37.206 ހުވަދުއަތޮޅު ހިތަދޫ ކައުސްވޭ ތަރައްގީ	-	1,007,941.89	2,470,593	3,164,863	3,244,176
37.207 ހުވަދުއަތޮޅު ވާދޫ ކައުސްވޭ ތަރައްގީ	-	805,362.31	3,232,340	3,796,930	3,839,423
37.208 ހުވަދުއަތޮޅު ގެދިކަންދ ކައުސްވޭ ތަރައްގީ	-	779,805.66	2,323,783	3,024,123	3,067,634
37.209 ހުވަދުއަތޮޅު ދިއްދޫކަށ ކައުސްވޭ ތަރައްގީ	-	1,251,338.66	3,131,408	3,861,217	3,943,121
27.210 ހުވަދުއަތޮޅު ބަނދ ކައުސްވޭ	11,877,192	8,237,097.17	-	-	-
ދާއިރާގެ ބަޖެޓް ކުރުން	**11,488,839,484**	**14,274,819,297**	**13,480,008,919**	**16,412,838,956**	**15,477,060,091**
ތަރައްގީ ބަޖެޓުގެ ٠·1% ތަކެއްޗާ ގުޅޭ ކަންތައް			15,300,000	15,908,976	15,532,231
ދާއިރާގެ ބަޖެޓް ދަށް ކުރުން	**11,488,839,484**	**14,274,819,297**	**13,495,308,919**	**16,428,747,932**	**15,492,592,322**

بسم الله الرحمن الرحيم

ސަރުކާރުގެ ފަސްވަނަ ތަކުރާރުގެ ދަށުން ދައްކާ ފައިސާ ގެންނަ ގޮތް - 2011 - 2015

	2011 ފައިނަލް ލެޖަރ	2012 ބަޖެޓް ތަކުރާރު ގޮތުގެ ގޮތް	2013 ބަޖެޓް ތަކުރާރު	2014 ބަޖެޓް ތަކުރާރު	2015 ބަޖެޓް ތަކުރާރު
1 ކަނޑައެޅުނު ގާތްގަނޑު ގެނައުން	347,733	333,049	360,492	367,230	379,595
2 ކަނޑައެޅުނު ފައިދާ ދައްކާ ގޮތް	248,243	190,800	175,800	181,500	226,500
3 ގެއްލުން ހަވާލުކުރުން	247,308	17,345	17,692	18,045	18,406
4 ދިވެހިރާއްޖޭގެ ބޭންކުތަކުގެ ގެއްލުން	7,758,118	5,076,707	6,074,690	6,614,208	7,115,808
5 ގަވާއިދުން ލިބޭ ފައިސާ	415,814	83,199	593,000	93,930	93,950
6 ހިންގުން ހަވާލުކުރުން	58,528	32,443	43,149	57,389	76,327
7 ހައްދަށް ދެވޭ ފައިސާ	171,989	102,343	46,300	47,689	49,120
8 ތަންތާ-ބަލަހައްޓާ ފައިސާ	49,567	-	-	-	-
9 ބަލިވެ ގެއްލުނު ގެއްލުން	167,668	171,695	850,500	850,500	850,500
10 ލިޔުންތަކުގެ ގެއްލުނު ގެއްލުން	74,625	120,920	101,552	101,552	101,552
11 ގެނެވޭ ތަންތާ ފައިސާ	19,512	20,000	18,500	16,500	16,800
12 ފެންވަރުގެ ތަކުރާރުގެ ގެއްލުން	4,492,085,057	7,092,265,956	7,998,376,621	7,623,722,353	7,878,091,650
13 ތަކުރާރުގައި ދެކެވޭ ފައިދާ	83,558	19,000	46,000	46,000	46,000
14 ފެންވަރުގެ ފަރާތް ކަނޑައެޅުން	17,261	10,000	7,000	6,000	4,500
15 ފެންވަރުގެ ކަންކަމުގެ ހަވާލުކުރުން	2,632,112,583	1,393,070,769	1,574,532,727	2,089,708,010	2,212,773,910
16 ފެންވަރުގެ ބައްޓަން ކަންތައް ހިންގުން	182,864	1,152,000	311,600	311,600	311,600
17 ފެންވަރުގެ ދަށުގައި ދޫކުރާ ފައިސާ	1,615,968	11,548,460	12,392,545	12,741,934	12,022,694
18 ލޯނުގެ ގަވާއިދުގެ ގެއްލުން	17,576	-	-	-	-
19 ހިންގުމުގެ ދަށުގައި ތަކެތި ގަތުން	1,931,550,692	581,820,522	884,334,656	711,349,788	759,039,530
20 ހިންގުމުގެ ދަށުގައި ދަށުގައި ކަށަވަރުގެ ގެއްލުން	3,637,953	4,290,796	4,305,076	4,316,515	4,316,515
21 ހިންގުމުގެ ދަށުގެ ގަސް ދުވަސް	149,709,662	39,423,692	31,112,361	31,968,430	32,763,945
22 ހިންގުމުގެ ދަށުގައި ދެވޭ ފައިސާ	24,937,091	24,013,945	25,142,788	27,552,660	31,330,732
23 ބަލަހައްޓާ ގެއްލުނު ގެއްލުން	175,242	135,673	102,000	102,000	102,000
24 ހިންގުމުގެ ދަށުގެ ފަހަރު ދުވަސް	14,576,902	11,288,320	9,174,361	8,163,250	7,160,250
25 ހިންގުމުގެ ދަށުގެ ހަލާކު	28,622,434	12,529,408	229,516,282	249,469,642	265,014,613
26 ހިންގުމުގެ ދަށުގެ ތަކެތި ގެނެވޭ ގޮތުގެ ގޮތް	3,265,512	1,510,644	209,314	251,176	301,412
27 ހިންގުމުގެ ދަށުގެ ޖީލާ، ބަންދަރު ދުވަސް ހަލާކު	12,169,307	3,152,240	3,314,165	3,512,315	3,806,066
28 ހިންގުމުގެ ދަށުގެ ހައްދަށް ލިބޭ، ދަށު ދުވަސް ހަލާކު	10,602,612	24,654,672	606,000	607,575	607,500
29 ހިންގުމުގެ ދަށުގެ ހައްދަށް ދުވަސް ތަކެތި ގަތުން	2,868,275	6,350,233	9,525,349	14,288,024	10,647,067

		2011 ފަހެ ދިވެހިރާއްޖެ	2012 ދިވެހިރާއްޖެ ތިމާވެށްޓަކައި	2013 ދިވެހި ބަޔަކު ހަލާކުވީ	2014 ދިވެހި ބަޔަކު ހަލާކުވީ	2015 ދިވެހި ބަޔަކު ހަލާކުވީ
30	ޖިއުސްޓިސް ކޮށް ވިސާދިނުމުގެ ތަކެއްޗަކަށް	*1,170,302*	*1,276,465*	*1,361,358*	*1,423,988*	*1,408,055*
31	ޖިއުސްޓިސް ކޮށް ޚާއްޞަކޮށްފައި ތަނަވަސްކަން	*168,331,923*	*154,150,001*	*158,761,582*	*167,434,649*	*173,679,019*
32	ޖިއުސްޓިސް ކޮށް ތަންފީޒުކުރުން	*395,573*	*208,827*	*175,817*	*190,217*	*226,824*
33	ޖިއުސްޓިސް ކޮށް ތަންތަނުގައި ތަކެއް	-	*245,000*	*250,000*	*250,000*	*250,000*
34	ޖިއުސްޓިސް ކޮށް ދާއިރާ، ކުރިޔަ ތަކެއް ހިންގުމަށް	-	*529,205*	*163,200*	*143,200*	*113,200*
35	ކަންކަމުގެ ތަކެއް	*20,430,663*	*45,406,380*	*45,506,380*	*45,506,380*	*48,241,039*
	ދިވެހިރާއްޖެ ފުރާ	***9,508,118,115***	***9,415,200,709***	***10,997,508,856***	***11,001,414,248***	***11,451,186,678***

بسم الله الرحمن الرحيم

ތަންފީޒުކުރި ބަޖެޓް ފައިސާގެ ހަވާލާ ތަކެއް 2013 - 2015

	2011 ވަނަ ބަޖެޓް ގުރޭގާ	2012 ވަނަ ތަންފީޒުކުރި ގުރޭގާ	2013 ވަނަ ގަޑުކުރި ގުރޭގާ	2014 ވަނަ ގަޑުކުރި ގުރޭގާ	2015 ވަނަ ގަޑުކުރި ގުރޭގާ
I ގެނެސްދޭ ފައިސާ ހިއްކުން	*10,312,279,100*	*9,964,099,215*	*11,632,397,422*	*11,819,965,665*	*12,255,916,468*
II ގެނެސްދޭގޮތް ބަލައިގެން ހިއްކާ ފައިސާ	*9,579,843,843*	*9,498,575,209*	*11,072,038,856*	*11,071,719,248*	*11,526,321,678*
III ޚަރަދުގެ ގޮތުގައި ހިއްކާ ފައިސާ	*4,892,954,739*	*6,719,364,325*	*8,003,351,268*	*8,043,494,365*	*8,446,846,005*
1 ތަރައްޤީ ހެދުން	*2,586,521,918*	*1,354,375,271*	*1,539,074,136*	*2,054,584,836*	*2,178,009,676*
2 ސާވިސަށ ތަނާ ގުޅުވަރާއި ޚަރަދު	*1,023,478,778*	*2,460,340,564*	*2,752,571,633*	*1,993,618,002*	*2,109,050,303*
2.01 ދާއިރާގެ ޚަރަދު	*750,804,105*	*812,757,079*	*867,554,042*	-	-
2.02 ސާފު ވިދުޔުން ކަމާ ޚަރަދު	*6,963,828*	*13,746,667*	*9,084,312*	*9,861,205*	*10,671,565*
2.03 ވިއަފާރީގެ ގަދަރުން ކަމާ ޚަރަދު	*34,870,806*	*1,376,977,311*	*1,593,570,616*	*1,673,249,147*	*1,756,911,604*
2.04 ފެނަރިސްވާ ދާއިރާގަތަ ޚަރަދު	*983,050*	*995,995*	*912,800*	*912,800*	*912,800*
2.05 ބޭންކް ގުޅުމުގެ ޚަރަދު	*229,856,989*	*255,863,512*	*281,449,863*	*309,594,850*	*340,554,334*
2.06 ވިއަފާރި ތަރައްޤީ ގުޅުވުމުގެ ޚަރަދު	-	-	-	-	-
3 ގެއްލުން ތަރައްޤީ ކުރުމުގެ ޚަރަދު	*908,308,660*	*2,557,692,280*	*3,356,979,409*	*3,602,094,220*	*3,738,014,941*
3.01 ދާއިރާގެ ގެއްލުން ތަރައްޤީ ކުރުމުގެ ޚަރަދު	*665,324,385*	*1,579,000,000*	*2,327,932,881*	*2,347,042,729*	*2,232,276,733*
3.02 ގެއްލުން ތަރައްޤީ ކުރުމުގެ ޚަރަދު	*242,984,275*	*978,692,280*	*1,029,046,528*	*1,255,051,491*	*1,505,738,208*
4 ތަނަވަސްކަން ޚަރަދާ ތަރައްޤީ ހެދުން	*374,645,383*	*346,956,210*	*354,726,090*	*393,197,307*	*421,771,085*
4.01 ތަކެތި ސާފުކުރުމާ ވިދާލުމުގެ ދާއިރާ ފަދަ ސާވިސް	*37,149,119*	*37,437,227*	*39,304,088*	*41,264,292*	*43,232,857*
4.02 ތަނަވަސްކަމާ ގުޅޭ ހިދުމަތްތައް	*337,494,704*	*309,518,983*	*315,422,002*	*351,933,015*	*378,538,228*
4.03 ތަނަވަސްކަން ގެނައުމަށް ހެދުން	*1,560*	-	-	-	-
4.04 ތަމްބަރ ގެނައުން	-	-	-	-	-
IV ގެނެސް ނުލާ ގަދަކޮށް ހިއްކާ ފައިސާ	*4,686,889,104*	*2,779,210,884*	*3,068,687,588*	*3,028,224,883*	*3,079,475,673*
5 ތަކެތިއަށ ދިނުމަށް ކަނޑާ ފައިސާ	*842,675,406*	*459,494,246*	*498,231,783*	*536,317,045*	*564,403,511*
6 ތަނަވަސްކަން ގަދަކޮށްދިނުމަށް ކަނޑާ ފައިސާ	-	-	-	-	-
7 ތަރިގަދަ ދާއިރާތަކުގެ ތަރައްޤީ ހިއްކާ ފައިސާ	*190,773,958*	*213,491,114*	*218,839,114*	*227,524,498*	*233,960,862*
8 ތަކެތި ވިދާލުމުގެ ހިއްކާ ފައިސާ	*25,653,761*	*17,902,077*	*18,170,919*	*18,549,471*	*18,844,732*
9 ކުރަމުގެ	*78,583,045*	*64,345,127*	*41,772,516*	*43,381,843*	*45,075,778*
10 ތިމާއަށްވުރެ ތަކުރާރުގައި ކުންފުނި	*1,267,430,574*	*1,197,433,789*	*1,216,159,154*	*1,297,213,057*	*1,258,960,857*

	2011 ފައިނަލް ދިފާރު	2012 ތަކުރީރު ދިފާރު	2013 ތަކުރީރު ދިފާރު	2014 ތަކުރީރު ދިފާރު	2015 ތަކުރީރު ދިފާރު
10 01 ފެނާއި ގުޅުންހުރި ހިދުމަތްތަކުގެ ފައިދާ	5,010,270	4,751,168	4,798,680	4,846,667	4,895,134
10 02 ސަރުކާރުގެ ބިޒްނަސް ބަޔާ	20,214,096	15,252,216	14,417,464	14,510,511	14,724,907
10 03 ބިސްނެހެއްގެ ބާވި	1,152,169,612	1,089,286,523	1,107,850,414	1,187,850,414	1,147,850,414
10 04 ވިއުނިބައްދަވާ ފްރޮޑަކްޓް ބާވި	74,666,558	73,218,186	73,880,367	74,549,171	75,766,391
10 05 ސިއްޓީ ފަސާތަކުގެ ބައްދަވާ ފްރޮޑަކްޓް ބާ	6,659,835	6,681,688	6,872,363	7,018,928	7,156,501
10 06 ކައިވެނި ރަޖިސްޓްރޭޝަން ފީގެ ބާވި	910,918	144,971	152,220	159,831	167,822
10 07 ފަސާދުނިއަކާ ބައްދަވާ ފްރޮޑަކްޓް ބާ	6,768,561	7,585,126	7,660,977	7,737,587	7,845,913
10 08 ފައިނޭންޝަލް ސާރވިސް ބާ	1,030,724	513,911	526,669	539,948	553,775
11 ޓެކްސް	89,604,842	102,663,887	64,066,937	64,771,908	66,090,729
12 ސަރުކާރުގެ ވިއުނިބައްދަވާ ކޯޕަރޭޝަން ފައިދާ	1,045,468,700	450,943,641	747,525,136	576,297,890	623,681,232
01 12 ސަރުސާދަ ފްލެޓް ކޮމާޝަލް ބިލްޑިން	62,753,522	65,451,923	63,141,258	60,385,127	57,162,734
02 12 ފްލެ.ގެ.ޕީ ގެ ފައިދާބިލް	132,578,640	150,000,000	155,000,000	188,508,165	200,000,000
03 12 ބިއުސްގެ ފައިދާ ތަކެތި ވިއްކުން	2,666,666	9,000,001	12,000,000	14,000,000	16,000,000
04 12 ބިއުސްގެ ފައިދާ ކައުސިލް ގެ ފުލުހުންގެ ކޮންޓްރެކްޓް	-	22,100,000	13,260,000	17,680,000	22,100,000
05 12 ބިއުސްގެ ފައިދާ ލޮޓްވޯސް ފްލާޓްގެ	40,000,000	20,000,000	50,000,000	50,000,000	50,000,000
06 12 ބިއުސްގެ ފައިދާ ލޮޓްވޯސް ތަރައްގީގެ ކޮންޓްރެ	244,347,856	-	-	-	-
07 12 ބިއުސްގެ ފައިދާ ލޮޓްވޯސް ފްލާސް ބުރުދާ	-	-	-	-	-
08 12 ބިއުސްގެ ފައިދާ ދިވެހިރާއްޖެގެ ގުޑަށ ވަޒަ ބަލަ	487,065,520	116,278,749	246,720,000	-	-
09 12 ބިއުސްގެ ފައިދާ ތަކެ. ޗާ. ސ	-	-	35,000,000	35,000,000	35,000,000
10 12 ބިއުސްގެ ފައިދާ ކޮށްވުން	-	-	-	-	-
11 12 ބިއުސްގެ ފައިދާ ތަކެ.ޗާ.ބ.ބ	-	-	-	-	-
12 12 ބިއުސްގެ ފައިދާ ކަސްޓަމްކެއަރ ސާރވިސް	-	-	-	-	-
13 12 ބިއުސްގެ ފައިދާ ދިވެހި	-	-	10,401,980	12,710,770	15,634,238
14 12 ބިއުސްގެ ފައިދާ ހޮނުގ ލާނ ލޮޓްވޯސް	-	-	38,250,000	38,250,000	38,250,000
15 12 ބިއުސްގެ ފައިދާ ތަކެ. ޗާ. ޔ ބ	-	-	-	-	-
16 12 ބިއުސްގެ ފައިދާ ތަކެ.ޔ.ތަކެ.ބ	14,306,496	11,050,000	10,000,000	12,000,000	13,000,000
17 12 ބިއުސްގެ ފައިދާ ތަކެ ހާދިލ ތަ ބ	52,750,000	72,699,362	84,502,000	96,439,000	108,352,000
18 12 ބިއުސްގެ ފައިދާ ޗާ. ބ. ތަކެ	-	-	10,000,000	20,000,000	25,000,000
19 12 ބިއުސްގެ ފައިދާ ކަށަ	-	-	10,000,000	15,000,000	20,000,000
20 12 ފައިނޭންޝަލް ސާރވިސް، ފައިދާ ވިއުނ	9,000,000	10,000,000	9,249,898	16,324,828	23,182,260
13 ހިންގުމުގެ ކުރިއަށް ގެންދާ ފައިނޭންޝަލް ބަދަލު	536,879,815	175,050,247	181,746,875	185,870,831	185,169,379

	2011 ވަނަ ހިޔާލު ކުރީގެ	2012 ވަނަ ހަރަދުކުރި ކުރީގެ	2013 ވަނަ ހަގީގީ ކުރީގެ	2014 ވަނަ ހަގީގީ ކުރީގެ	2015 ވަނަ ހަގީގީ ކުރީގެ
14 ކުޑަދަރަޖަ ލިބުނު ފައިސާ	534,464,537	13,998,589	7,131,487	7,469,403	7,619,175
01 14 ހަނުވަރު ލިބުނު ފައިސާ	534,464,537	13,998,589	7,131,487	7,469,403	7,619,175
V ބަލިވެގެންވާ ފަރާތްތަކަށް ދޭ ގެއްލުން (ލިބުނުގ ގަދަ)	3,628,738	513,667	513,667	523,937	534,418
15 ބަލިވެގެންވާ ފަރާތްތަކަށް ދޭ ގެއްލުން	3,628,738	513,667	513,667	523,937	534,418
VI ދާއިރާގެ ކަންކަން ބަލަހައްޓަން ދޭ ގަންނަ ފައިސާ	71,725,728	83,374,500	74,530,000	70,305,000	75,135,000
16 ބަލަހައްޓާ ގަންނަ ފައިސާ	71,725,728	83,374,500	74,530,000	70,305,000	75,135,000
VII ބޭނުން ހިނގާ ގޮތުގެ ގޮތުގައި ދޭ	732,435,257	465,524,006	560,358,566	748,246,417	729,594,790
17 ހިލ ތަކ - ގަސްތަކ ދޭ	318,363,922	212,471,000	166,739,000	115,750,000	115,818,000
18 ހިލ ތަކ - ކުއްލ ފައިސ	414,071,335	253,053,006	393,619,566	632,496,417	613,776,790
VIII ބޭނުން ފުރިހަމަ ގޮތުގެ ގޮތުގައި ދޭ	1,884,562,680	4,286,296,360	1,764,088,536	2,878,566,862	2,150,280,699
19 ދަށ ކުރ ދަރަ	1,398,417,894	1,900,000,002	1,300,588,536	2,878,566,862	2,150,280,699
20 ބަދަލ ގ ދ	486,144,786	2,386,296,358	463,500,000	-	-
21 ބ ކ ކ ދ ގ ގ ދ	-	-	-	-	-
IX ކ ކ ގ ގ ދ	-	300,000,000	200,000,000	200,000,000	77,000,000
22 ދ ކ ދ ދ	-	-	21,000,000	170,000,000	77,000,000
23 ބ ދ ގ ދ	-	300,000,000	179,000,000	30,000,000	-
X ކުޑަދަރަ ހ ދ ކ ދ ދ ދ	-	-	1,113,514,042	2,365,296,016	2,592,448,976
ހ ދ ދ	-	-	103,253,055	512,500,000	538,125,000
ދ ދ ދ ދ ދ	-	-	520,000,000	1,500,000,000	1,700,000,000
ދ ދ ދ	-	-	(433,777,021)	-	-
ކ ދ ދ ދ ދ	-	-	76,398,008	152,796,016	154,323,976
ދ ދ	-	-	647,640,000	-	-
ދ ދ ދ ދ ދ ދ	-	-	200,000,000	200,000,000	200,000,000
XI ހ ދ ދ ދ ދ	***12,196,841,780***	***14,550,395,575***	***14,710,000,000***	***17,263,828,543***	***17,075,646,143***

بسم الله الرحمن الرحيم

ގައުމަސްތަކުގެ ގެއްލުމާއި ފައިދާ ހިސާބު

(ބަޖެޓުގެ ތަފްސީލު)

2015 އަހަރު ދަށްނަގާ	2014 އަހަރު ދަށްނަގާ	2013 އަހަރު ދަށްނަގާ	2012 އަހަރު ދެނެގަތުން	2011 އަހަރު ލިބުން	
2,178,009,676	***2,054,584,836***	***1,539,074,136***	***1,354,375,271***	***2,586,521,918***	**1 ތިމާވެށި ދަށ**
1,942,227,418	*1,830,030,305*	*1,325,212,677*	*1,150,697,691*	*2,243,019,315*	1·1 ތަރިގަނޑު ފަސްދޮށުން ތަކެތި ތިމާވެށި ދަށ
235,782,258	*224,554,531*	*213,861,459*	*203,677,580*	*343,502,603*	1·2 ސަރުކާރުގެ ތިމާއަށްޓަކައި ތަކެތި ތިމާވެށި ދަށ
2,109,050,303	***1,993,618,002***	***2,752,571,633***	***2,460,340,564***	***1,023,478,778***	**2 ތިމާއަށް ތަރި ވާދަކުރާ ގޮތުން**
-	-	*867,554,042*	*812,757,079*	*750,804,105*	2·01 ދާ ތިރޭގެ ގޮތުން
10,671,565	*9,861,205*	*9,084,312*	*13,746,667*	*6,963,828*	2·02 ތިމާ ވިދުމުގެ ތަރު ގޮތުން
1,756,911,604	*1,673,249,147*	*1,593,570,616*	*1,376,977,311*	*34,870,806*	2·03 ތިތަކުގެ ފަދިވުން ތަރު ގޮތުން
912,800	*912,800*	*912,800*	*995,995*	*983,050*	2·04 ތަކުތަރ ސޮފްޓ ގުދަނުގަތަ ގޮތުން
340,554,334	*309,594,850*	*281,449,863*	*255,863,512*	*229,856,989*	2·05 ބައެއް ތަކުތި ގޮތުން
3,738,014,941	***3,602,094,220***	***3,356,979,409***	***2,557,692,280***	***908,308,660***	**3 ފައިދާ ތަރި ހަރުކުރާ ގޮތުން**
2,232,276,733	*2,347,042,729*	*2,327,932,881*	*1,579,000,000*	*665,324,385*	3·01 ދާ ތިރޭގެ ފައިދާ ތަރި ހަރުކުރާ ގޮތުން
1,505,738,208	*1,255,051,491*	*1,029,046,528*	*978,692,280*	*242,984,275*	3·02 ފައިދާ ތަރި ހަރުކުރާ ގޮތުން
421,771,085	***393,197,307***	***354,726,090***	***346,956,210***	***374,645,383***	**4 ތަކުތިކަން ގޮތުން**
43,232,857	*41,264,292*	*39,304,088*	*37,437,227*	*37,149,119*	4·01 ތަކުތިވެ ހުންނަ ވަގުތުގެ ތިމާ ވަރު
378,538,228	*351,933,015*	*315,422,002*	*309,518,983*	*337,494,704*	4·02 ތަރަކާއްދާ ދޫ ދިނުމުގެ ދޫ
-	-	-	-	*1,560*	4·03 ތަކުތިކަން ގޮތުން ތަރި ދާ ތިމާ
564,403,511	***536,317,045***	***498,231,783***	***459,494,246***	***842,675,406***	**5 ތަކުތިވި ދިމާވާ ތަކެތި ދޫ**
10,925,283	*10,405,031*	*9,909,554*	*9,437,670*	*9,023,000*	5·1 ކާރުގެ ތަކުތި ތަރި ދޫ
2,188,647	*2,172,978*	*2,157,463*	*1,839,102*	*2,045,500*	5·2 ދާ ، ތަކުތި ، ކާންތަކުތި ދިތަކުގެ ދޫ
6,310,371	*6,247,892*	*6,186,032*	*6,124,784*	*6,776,509*	5·3 ފަސްވަރުކަން ކުރުން ތިމާވާ ތަކުތި ތަކުތި ދޫ
6,056,978	*5,761,990*	*5,296,662*	*4,901,601*	*3,099,659*	5·4 ތަކުތި ދިނުން ދޫ
3,747,539	*3,785,393*	*3,823,629*	*6,590,234*	*5,450,004*	5·5 ކުރިއަށް ގެންދާ ތަރި ދޫ
-	-	-	-	*26,377,157*	5·5 ތަކުތި ތަކުތި ކަރަންޓީ
2,128,859	*2,150,362*	*2,172,083*	*2,273,271*	*1,913,880*	5·6 ގުދަންތަކުގެ ދާ ތަރި ތަކުތި ދާ
5,466,288	*5,256,046*	*5,102,957*	*5,002,899*	*6,328,132*	5·7 ތަކުތި ތަކުތި ތަކުތި
11,947,305	*11,487,794*	*11,153,198*	*10,934,508*	*14,248,467*	5·8 ކާރު ތަކުތި ތަކުތި

	2011 ތާ.ވ	2012 ތާ.ވ	2013 ތާ.ވ	2014 ތާ.ވ	2015 ތާ.ވ
	ފިލާނ	ތިލަބުގެ ނަންބަ	ދަފްތަރު ނަންބަ	ދަފްތަރު ނަންބަ	ދަފްތަރު ނަންބަ
5·9 ފަރާތްތަކަށް ދެވޭ ބަދަލުތައް ދ	1,228,790	1,249,077	1,286,549	1,325,145	1,364,900
ކުއްޔަ ދ	708,339	10,000,000	10,000,000	10,000,000	10,309,909
5·10 ފާރުކުރުމުގެ ދ	1,997,286	2,000,000	2,000,000	2,000,000	2,620,580
5·11 ކާނިވާހާދަތަކަށް ބަދަލުގެ ކާރުތަކުގެ ދ	1,641,375	965,000	1,158,000	1,273,800	1,401,180
5·12 ފާސްކޮށް ހަދާދިނުމުގެ ލިޔ	1,014,256	1,330,683	1,416,137	1,524,938	1,690,416
5·13 ތިމާވެއްޓާތަކާއި ކައުންސަލަރަށް ބަދަލުދެވުމުގެ ދ	9,802,995	3,791,383	4,007,607	4,160,903	3,261,509
5·14 ފާރާ ގުދަނުތަކުގެ ހަދ	8,742,015	11,000,000	11,000,000	11,000,000	11,089,020
5·15 ފާސްވެފައިވާތަކެތި ހިއްދުވުމުގެ ލިޔ	8,537,487	2,749,466	218,431,092	237,694,689	252,626,859
5·16 ފާރާއްގެ ތަކުދާ ބަދަލުތަކުގެ ހިސާބު	3,341,917	-	-	-	-
5·17 ބަދަ ލ ކަނ ހިއުރ	7,432,620	6,388,229	6,689,358	6,823,145	6,959,608
5·18 ތިމާވެއްޓާ ފާރާއްގެ ތަކުދާ ދ	177,417,814	183,462,183	170,208,579	186,069,008	195,372,458
5·19 ތިމާއަށް ލިބޭ ލ	8,166,735	7,561,410	8,547,571	8,947,450	9,397,583
5·20 ލިބޭ ބަދަލުތަކުގެ ކުރިއަށް ގެންދިއުން ދ	2,605,510	2,713,350	2,344,959	2,462,207	2,585,317
5·21 ބަދަލުހިފުމުގެ ހިސާބުގެ ލ	183,681,889	530,273,466	15,340,353	15,768,274	16,952,902
6 ބަދަލުދީ ހިއްދެވި ތަކެތި ދ	**213,491,114**	**190,773,958**	**218,839,114**	**227,524,498**	**233,960,862**
6·01 ކުންފުނި ބަދަލުދީ ކުރުމުގެ ދ	2,324,632	2,790,026	2,208,400	2,230,484	2,252,789
6·02 ތިމާވެއްޓާ ލިބޭ ބަދަލުކުރުމުގެ ހިސާބު	2,924,625	3,000,000	2,953,871	2,983,410	3,013,244
6·03 ފަރާތްތަކާ ބަދަލުކުރުމުގެ ދާއިރާ ދ	5,697,685	5,593,870	5,868,615	6,044,674	5,226,014
6·04 ދާއިރާ ފުރިގަނ ބަދަލުކުރުމުގެ ލ	46,579,817	47,441,516	47,045,618	47,516,076	47,991,239
6·05 ގެއްލުވެދިއުމާ ގުޅޭ ބަދަލުކުރުމުގެ ލ	126,725,281	119,670,319	129,962,478	137,788,077	142,988,128
6·06 ތަކެއްގެ ކަނޑުގައި ލޮވެ ތަކެތި ބަދަލުދީ ކުރުމުގެ ދ	1,383,240	1,352,100	1,414,652	1,456,792	1,500,196
6·07 ފާސްވެގެންދަ ތަކަށް ހުށަހެޅުވުމުގެ ދ	4,000,000	4,195,090	4,000,000	4,000,000	4,713,665
6·08 ގެއްލުނ ފަރާތަށް ތަކެތި ދެއްވުމުގެ ދ	20,475,000	2,625,000	21,500,000	21,300,000	21,075,000
6·09 ބަދަލުހިފުމުގެ ތެރެއިން ބަދަލުދީ ތަކެތި ކުރިއަށް ދ	3,380,834	4,106,037	3,885,480	4,204,985	5,200,587
7 ތަކެތި ވިއްކައިގެންވާ ގަބޫލ	**17,902,077**	**25,653,761**	**18,170,919**	**18,549,471**	**18,844,732**
7·01 ދާރިވުމުގެ ފަހު، ދާނ، ދަތުރުގައި ތަކެތި	598,258	75,465	725,085	743,093	761,652
7·02 ދުނިޔެގެ ތ. ބ. ސ ދެކުނުން	16,500,000	16,624,490	16,463,100	16,792,362	17,128,209
7·03 ބަދަލުހިފުން ތަކެތި ވިއްކައިގެންވާ ލ	803,819	8,953,806	982,734	1,014,016	954,871
8 ފައިދާ	**64,345,127**	**78,583,045**	**41,772,516**	**43,381,843**	**45,075,778**
8·01 ތިމާގެ ކުރިއަށް ދާގޮތުގެ ފައިދާ	30,079,255	26,368,959	31,634,502	33,216,227	34,877,038
8·02 ތިމާސްވާ ކުންފުނީ ފައިދާ	1,150,168	13,328,805	-	-	-

	2011 ތާ.ރ	2012 ތާ.ރ	2013 ތާ.ރ	2014 ތާ.ރ	2015 ތާ.ރ
	ރުފިޔާ	ސަރުކާރު	ގަވާއިދު	ގަވާއިދު	ގަވާއިދު
8.03 ތިމާވެށި ކުރި ފަސްވަރަކުން ދައްކާ	543,387	-	-	-	-
8.04 ހިންގާ ތަކެއްޗާއި ދައްކާ	34,441,394	32,104,435	10,000,000	10,000,000	10,000,000
8.05 ތަކެއްޗާ ދައްކާ	299,238	76,674	138,014	165,616	198,740
8.06 ކައުންސިލްގެ ތަކެއްޗާ ދައްކާ	1,064,628	934,595	-	-	-
8.07 ފަސް ތަކެއްޗާއެކު ދައްކާ	2,548,315	-	-	-	-
8.08 ދައްކާ ތަކެއްޗާ ތަފާތު	(11,681)				
9 ތިމާކުރާ ތަކެއްޗާ ކުރި	**1,267,430,574**	**1,197,433,789**	**1,216,159,154**	**1,297,213,057**	**1,258,960,857**
9.01 ފާރުގަޑުގެ ހާސް ގަތަރުކުރުން ފަދަ	5,010,270	4,751,168	4,798,680	4,846,667	4,895,134
9.02 ސަރުކާރުގެ ތިމާވެށި ތަކެއް	20,214,096	15,252,216	14,417,464	14,510,511	14,724,907
9.03 ތަކެއްޗާ ތަކެއް	1,152,169,612	1,089,286,523	1,107,850,414	1,187,850,414	1,147,850,414
9.04 ތިމާވެއްޖެހުމުގެ ދާއިރާ ތަކެއް	74,666,558	73,218,186	73,880,367	74,549,171	75,766,391
9.05 ސިއްރު ފަސާހަ ހުރުމުގެ ދާއިރާ ތަކެ	6,659,835	6,681,688	6,872,363	7,018,928	7,156,501
9.06 ކަނޑުގައި ތިމާވެއްޖެ ތަކެއްގެ ތަކެއް	910,918	144,971	152,220	159,831	167,822
9.07 ތަކެއްގެ ތަކެއް ދައްކާ ދާއިރާ ތަކެ	6,768,561	7,585,126	7,660,977	7,737,587	7,845,913
9.08 ތަކެއް ތަކެއް ތަކެ	1,030,724	513,911	526,669	539,948	553,775
10 ދާއިރާ ތަކެ	**89,604,842**	**102,663,887**	**64,066,937**	**64,771,908**	**66,090,729**
10.01 ދާއިރާ ތަކެއް ތަކެ	12,534,287	4,033,809	2,500,505	2,477,565	2,456,885
10.02 ގަވާއިދާ ތަކެ	33,883,679	34,554,584	11,225,999	11,000,649	11,303,207
10.03 ތަކެއް ތަކެ	24,387,283	331,300	755,923	756,221	756,835
10.04 ގަވާއިދުގެ ތަކެ	8,158,962	6,963,294	7,602,324	7,774,997	7,973,702
10.05 ތަކެ ދާއިރާ	342,625	86,295	81,961	81,961	81,525
10.06 ދާއިރާ ގަވާއިދާ	6,234,575	-	-	-	-
10.07 ގަވާއިދާ ތަކެ ތަކެ	654,450	-	-	-	-
10.08 ތަކެ ދާއިރާ	3,408,981	56,694,605	41,900,225	42,680,515	43,518,575
11 ސަރުކާރުގެ ތިމާވެއްޖެ ތަކެ	**1,045,468,700**	**450,943,641**	**747,525,136**	**576,297,890**	**623,681,232**
11.01 ސަރުވިސް ދާއިރާ ތަކެ	62,753,522	39,815,529	63,141,258	60,385,127	57,162,734
11.02 ތަކެ.ތަ.ދ ގަވާއިދާ	132,578,640	150,000,000	155,000,000	188,508,165	200,000,000
11.03 ތިމާވެއްގެ ތަކެ ތަކެ	2,666,666	9,000,001	12,000,000	14,000,000	16,000,000
11.04 ތިމާވެއްގެ ތަކެ ދާއިރާ	-	22,100,000	13,260,000	17,680,000	22,100,000
11.05 ތިމާވެއްގެ ތަކެ ދާއިރާ	40,000,000	20,000,000	50,000,000	50,000,000	50,000,000

2015 ތަކުރާރު	2014 ތަކުރާރު	2013 ތަކުރާރު	2012 ތަކުރާރު	2011 ތަކުރާރު	
-	-	-	-	244,347,856	11.06 ދިވެހިރާއްޖެ ފަރާތްތަކުން ލިބުނު ސަލާމު
-	-	-	-	-	11.07 ދިވެހިރާއްޖެ ފަރާތްތަކުން ހިންގާ ވިޔަފާރި
-	-	246,720,000	116,278,749	487,065,520	11.08 ދިވެހިރާއްޖެ ފިނޭންޝަލް ކޯޕަރޭޝަން ލިމިޓެޑް
35,000,000	35,000,000	35,000,000	-	-	11.09 ދިވެހިރާއްޖެ ބޭންކް ޕ.ލ.ސ.
-	-	-	-	-	11.10 ދިވެހިރާއްޖެ ކޮމާޝަލް
-	-	-	-	-	11.11 ދިވެހިރާއްޖެ ބެލްޓެ.ސ.ސ.
-	-	-	-	-	11.12 ދިވެހިރާއްޖެ ކަނޑުމަގުފަށުން ފެށޭ
15,634,238	12,710,770	10,401,980	-	-	11.13 ދިވެހިރާއްޖެ ލ.ގ.ސ.
38,250,000	38,250,000	38,250,000	-	-	11.14 ދިވެހިރާއްޖެ ބަންދަރު ކަމާބޭހައި
-	-	-	-	-	11.15 ދިވެހިރާއްޖެ ބެލް. ޕ. ސ.
13,000,000	12,000,000	10,000,000	11,050,000	14,306,496	11.16 ދިވެހިރާއްޖެ ބޭންކް ލ.ގ.ސ.
108,352,000	96,439,000	84,502,000	72,699,362	52,750,000	11.17 ދިވެހިރާއްޖެ ބަދަ ހޯލްޑިން ކޯ
25,000,000	20,000,000	10,000,000	-	-	11.18 ދިވެހިރާއްޖެ ޕ. ސ. ގަދަ
20,000,000	15,000,000	10,000,000	-	-	11.19 ދިވެހިރާއްޖެ ޓްރަސްޓް
23,182,260	16,324,828	9,249,898	10,000,000	9,000,000	11.20 ގަވަރنمަންޓް ތިމާއަށްވުރެ، ފަރާތްތަކުން
185,169,379	**185,870,831**	**181,746,875**	**175,050,247**	**536,879,815**	**12 ގެނައުންތަކުގެ ދަށްފަދަ ގަވަރنمަންޓް ގްރާންޓް**
1,211,861	1,168,900	1,114,017	1,062,255	647,136	12.01 ފަރާތަކުން ގަވަރنمަންޓަށް ދޫކުރާ ގްރާންޓް
48,183,240	49,245,492	43,429,234	41,607,545	125,895,690	12.02 ޓެކްނިކަލް ކޮއޮޕަރޭޝަން ފަންޑް
214,482	203,421	193,328	183,430	443,195	12.03 ފަންޑް ޑިޕާރ.ސ.ކ.ގ ފާ ދާއިރ ކެނެޑާ ގަވަރنمަންޓް
135,550,298	135,243,898	137,001,520	132,121,751	407,717,617	12.04 ސަބްސިޑިއަރ ފަންޑްތަކުން ލަނޑުދާ ފަންޑް
505	490	476	10,680	35,008	12.05 ސަރުކާރުގެ ڈިޕާރټ ފ ހެލްތުގެ ފަންޑް
5,000	5,000	5,000	61,586	923	12.06 ڈިޕާރټ ކުންފުނި ލަދުގަ ގަވަރنمަންޓް
3,993	3,630	3,300	3,000	2,140,245	12.07 ڈ.ސ.ސ.ގ.ގ ڈިޕާރټ ފަންޑް
7,619,175	**7,469,403**	**7,131,487**	**13,998,589**	**534,464,537**	**13 ކުރިއަށް ގެންދާ ތަކެތި**
876,577	1,015,244	979,569	1,127,780	652,194	13.01 ސްޓޯރ ހެއްދުމާ ބެހޭ ފަންޑް
1,442,066	1,373,396	1,307,997	1,245,711	1,648,222	13.02 ސަރުކާރުގެ ބިލްގެނުން ފަންޑް
5,124,240	4,880,229	4,647,837	11,523,278	137,836,230	13.03 ސަރުކާރުގެ ބޭންކ ފަންޑް
155,314	179,585	175,163	99,925	394,327,039	13.04 ބިލްލަށްޓެލަކްޝަ ފަންޑް
20,978	20,949	20,921	1,895	852	13.05 ގަވަރنمަންޓް ڈ.ފ ފަންޑް

2015 ހަމަ ދަށަށްވާ	2014 ހަމަ ދަށަށްވާ	2013 ހަމަ ދަށަށްވާ	2012 ހަމަ ތިބަވަނ်ދެ	2011 ހަމަ ދިވެހި	
534,418	**523,937**	**513,667**	**513,667**	**3,628,738**	**14 ތިލިއުގެއާއިގުޅޭ ދިރާގ (ތިމާގެ ދަށ)**
534,418	523,937	513,667	513,667	3,628,738	14.01 ތިމާގެ ދަށ ދިރާގ ހިންގާ ބަޔަކު ދިރާ
-	-	-	-	-	14.02 ތިމާގެ ދަށ ދަތުރުގައި ދިރާ
-	-	-	-	-	14.03 ތިމާގެ ދަށ ދަތުރުގައި ދިރާ
75,135,000	**70,305,000**	**74,530,000**	**83,374,500**	**71,725,728**	**15 ރާއްޖޭގެ ދަށ ބަލި**
11,526,321,678	**11,071,719,248**	**11,072,038,856**	**9,498,575,209**	**9,579,843,843**	**ދާއިރާގެ ހިންގުން**
729,594,790	**748,246,417**	**560,358,566**	**465,524,006**	**732,435,257**	**16 ބޭރުގެ ދަށ ދިރާ**
115,818,000	115,750,000	166,739,000	212,471,000	318,363,922	16.01 ދަށ ބަލި - ދިރާ
613,776,790	632,496,417	393,619,566	253,053,006	414,071,335	16.02 ދަށ ބަލި - ކުރިއަށް ގެންދާ
12,255,916,468	**11,819,965,665**	**11,632,397,422**	**9,964,099,215**	**10,312,279,100**	**ދާއިރާގެ ދަށ ބަލި ހ ހިންގުން**
2,150,280,699	**2,878,566,862**	**1,764,088,536**	**4,286,296,360**	**1,884,562,680**	**17 ބޭރުގެ ފައިނޭންސް ދިރާ**
2,150,280,699	2,878,566,862	1,300,588,536	1,900,000,002	1,398,417,894	17.01 ދަށ ބަލި ދިރާ
-	-	463,500,000	2,386,296,358	486,144,786	17.02 ބަޔަކު ދަށ ދިރާ
-	-	-	-	-	14.03 ކުރިއަށް ގެންދާ ދިރާ
77,000,000	**200,000,000**	**200,000,000**	**300,000,000**	**-**	**18 ތިމާގެ ފައިނޭންސް ދިރާ**
77,000,000	170,000,000	21,000,000	-	-	18.01 ދަށ ބަލި ދިރާ
-	30,000,000	179,000,000	300,000,000	-	18.02 ބަޔަކު ދަށ ދިރާ
17,075,646,143	**17,263,828,543**	**14,710,000,000**	**14,550,395,575**	**12,196,841,780**	**ދަތުރުގައި ދިރާ ފުދި ދާއިރާ**

2015 ހަމަ ދަށަށްވާ	2014 ހަމަ ދަށަށްވާ	2013 ހަމަ ދަށަށްވާ	
2,592,448,976	**2,365,296,016**	**1,113,514,042**	**ދާއިރާގެ ތިމާގެ ދަށ ދަތުރުގައި ބަދަލުވާ ދިރާ**
538,125,000	512,500,000	103,253,055	ތިމާ ދަށ ދިރާ
1,700,000,000	1,500,000,000	520,000,000	ދިރާ ދަށ ތިމާ ބަދަލުވާ
-	-	**(433,777,021)**	ދިރާ ދަށ
154,323,976	152,796,016	76,398,008	ތިމާ ދަށ ދަތުރުގައި ދ
-	-	647,640,000	ދަށ ދިރާ
200,000,000	200,000,000	200,000,000	ދާއިރާ ދަށ ދިރާ ދ.ތ.ދ ދ

ދިވެހިރާއްޖެ ކުޑަކުދިންގެ ހައްގު ބެލެހެއްޓުމުގެ ކޮމިޝަން

(ދިކުދި.ހަ.ކ.ދ.ކ)

ދިވެހިރާއްޖެ ކުޑަކުދިންގެ ހައްގު ބެލެހެއްޓުމުގެ ކޮމިޝަން

ފާރާ، ދިވެހިރާއްޖެ

بسم الله الرحمن الرحيم

ފަރާތްތަކުގެ ޚަރަދު ތަކުންނާއި 2015-2013

ދިވެހި ރާއްޖޭގެ ސަރުކާރުގެ ތިން ބަޖެޓް ބަލައިގެންވާ ގޮތުން - 2013 ން 2015 ށް

(ފަރާތްތަކުގެ ޚަރަދުތައް ބަލައި)

#	ދިވެހިރާއްޖެ	2013 ން ކުރިން ތަކުންނާ ދުވަސް	2014 ން ކުރިން ތަކުންނާ ދުވަސް	2015 ން ކުރިން ތަކުންނާ ދުވަސް
1	ދިވެހިންގެ ގޭގެ ތަކެއްސާ ގުޅޭ ކަންކަމަށް	1,000,000	172,396,750	172,396,750
2	ދިވެހިންގެ ގޭގެ ތަކެއްސާ ގުޅޭ ކަންކަމަށް	15,234,749	2,240,404	448,081
3	ދިވެހިންގެ ގޭގެ ތަކެއްސާ ގުޅޭ ކަންކަމަށް	7,784,000	8,703,000	1,649,000
4	ދިވެހިންގެ ގޭގެ ތަކެއްސާ ގުޅޭ ކަންކަމަށް	265,696,749	644,780,905	343,245,729
5	ދިވެހިންގެ ގޭގެ ތަކެއްސާ ގުޅޭ ކަންކަމަށް	836,589,737	750,653,597	476,145,851
6	ދިވެހިންގެ ގޭގެ ތަކެއްސާ ގުޅޭ ކަންކަމަށް	9,110,530	11,154,791	200,000
7	ދިވެހިންގެ ގޭގެ ތަކެއްސާ ގުޅޭ ކަންކަމަށް	34,123,759	50,213,772	8,164,435
8	ދިވެހިންގެ ގޭގެ ތަކެއްސާ ގުޅޭ ކަންކަމަށް	986,469	-	-
9	ދިވެހިންގެ ގޭގެ ތަކެއްސާ ގުޅޭ ކަންކަމަށް	20,027,794	5,695,921	-
11	ދިވެހިންގެ ގޭގެ ތަކެއްސާ ގުޅޭ ކަންކަމަށް	183,831,897	80,112,283	6,911,154
12	ދިވެހިންގެ ގޭގެ ތަކެއްސާ ގުޅޭ ކަންކަމަށް	181,304,808	123,615,148	86,720,265
13	ދިވެހިންގެ ގޭގެ ތަކެއްސާ ގުޅޭ ކަންކަމަށް	95,317,583	70,948,268	1,960,006
14	ދިވެހިންގެ ގޭގެ ތަކެއްސާ ގުޅޭ ކަންކަމަށް	60,604,662	19,983,921	-
15	ދިވެހިންގެ ގޭގެ ތަކެއްސާ ގުޅޭ ކަންކަމަށް	13,746,086	-	-
16	ދިވެހިންގެ ގޭގެ ތަކެއްސާ ގުޅޭ ކަންކަމަށް	85,000,000	108,068,852	4,950,483
17	ދިވެހިންގެ ގޭގެ ތަކެއްސާ ގުޅޭ ކަންކަމަށް	24,275,197	8,017,480	500,000
18	ދިވެހިންގެ ގޭގެ ތަކެއްސާ ގުޅޭ ކަންކަމަށް	20,822,425	15,916,344	670,315
19	ދިވެހިންގެ ގޭގެ ތަކެއްސާ ގުޅޭ ކަންކަމަށް	11,818,000	21,942,000	1,100,000
20	ދިވެހިންގެ ގޭގެ ތަކެއްސާ ގުޅޭ ކަންކަމަށް	21,725,555	15,635,524	9,514,566
	ޖުމްލަ	**1,889,000,000**	**2,110,078,961**	**1,114,576,634**

ބޭނުން ކުރާ ތަކެތި ހޯދުމުގެ ހަރަދު ބަޖެޓް

#	ފަރާތުގެ ތަފްޞީލު	2013 ވ ފަހުން ދައްކާ ގޮތް	2014 ވ ފަހުން ދައްކާ ގޮތް	2015 ވ ފަހުން ދައްކާ ގޮތް
1	ފިނިވެގެ ތަކެތި ގަތުމުގެ ގޮތުގައި ދައްކާ	48,573,000	323,820,000	291,438,000
2	ފިނިވެގެ ތަކެތި ހަވާލުކުރުމުގެ ގޮތުގައި ދައްކާ	1,021,595,076	1,785,116,467	1,269,049,306
3	ފިނިވެގެ ތަކެތި ގެންނަ	76,183,893	160,058,928	106,173,500
4	ފިނިވެގެ ތަކެތި ޚާއްޞަކޮށް ދައްކާ	-	1,370,667	22,958,667
5	ކާނާ ހަދާ ތަނުގައި ބޭނުންކުރާ ތަކެތި	26,414,460	396,216,900	264,144,600
6	ކޮށްދިނުން	58,534,325	89,436,000	78,256,500
	ޖުމްލަ	**1,231,300,754**	**2,756,018,962**	**2,032,020,573**

ބޭނުން ހިނގާ ތަކެތި ހޯދުމުގެ ހަރަދު ބަޖެޓް

#	ފަރާތުގެ ތަފްޞީލު	2013 ވ ފަހުން ދައްކާ ގޮތް	2014 ވ ފަހުން ދައްކާ ގޮތް	2015 ވ ފަހުން ދައްކާ ގޮތް
1	ފިނިވެގެ ތަކެތި ގަތުމުގެ ގޮތުގައި ދައްކާ	109,003,630	185,393,712	277,913,712
2	ފިނިވެގެ ތަކެތި ހަވާލުކުރުމުގެ ގޮތުގައި ދައްކާ	123,360,000	77,100,000	77,100,000
3	ފިނިވެގެ ތަކެތި ގެންނަ	31,880,850	63,761,700	31,880,850
4	ފިނިވެގެ ތަކެތި ބޭރުން ގެނެސް	11,565,000	115,650,000	104,085,000
5	ފިނިވެގެ ތަކެތި ތަށިގަނޑު ގަތުމަށް	6,938,075	18,038,994	2,775,230
6	ފިނިވެގެ ތަކެތި ހިލޭ، ދޫ ގަތުމަށް	3,186,013	3,186,013	-
7	ފިނިވެގެ ތަކެތި ކާރ ގަތުމަށް	61,680,000	123,360,000	74,016,000
	ޖުމްލަ	**347,613,568**	**586,490,419**	**567,770,792**

ޢާއިލާ ކުރާ ތަކެތި ހޯދުމުގެ ހަރަދު ބަޖެޓް

#	ފަރާތުގެ ތަފްޞީލު	2013 ވ ފަހުން ދައްކާ ގޮތް	2014 ވ ފަހުން ދައްކާ ގޮތް	2015 ވ ފަހުން ދައްކާ ގޮތް
1	ފިނިވެގެ ތަކެތި ގެންނަ	5,000,000	68,000,000	-
2	ފިނިވެގެ ތަކެތި ބޭރުން ގެނެސް	5,000,000	25,000,000	-
3	ފިނިވެގެ ތަކެތި ތަށިގަނޑު ގަތުމަށް	11,000,000	77,000,000	77,000,000
	ޖުމްލަ	**21,000,000**	**170,000,000**	**77,000,000**

ބަޖެޓް ހަރަދުގެ ޚުލާޞާ

#	ފަރާތުގެ ތަފްޞީލު	2013 ވ ފަހުން ދައްކާ ގޮތް	2014 ވ ފަހުން ދައްކާ ގޮތް	2015 ވ ފަހުން ދައްކާ ގޮތް
1	ތަރައްގީގެ ބަޔަށްޓަށް ހަދާ	1,889,000,000	2,110,078,961	1,114,576,634
2	ބޭނުން ކުރާ ތަކެތި ގަތުމަށް	1,231,300,754	2,756,018,962	2,032,020,573
3	ބޭނުން ހިނގާ ތަކެތި ގަތުމަށް	347,613,568	586,490,419	567,770,792
4	ޢާއިލާ ކުރާ ތަކެތި ގަތުމަށް	21,000,000	170,000,000	77,000,000
	ޖުމްލަ	**3,488,914,322**	**5,622,588,342**	**3,791,367,999**

* ފެނިވަރުގެ ބަޔަށްޓަށް ދައްކާ ފައިސާ ކުރީގެ ބަޖެޓްތަކުގައި ހިމަނާފައި ނުވާ ކަމުގައި ވާތީ "ކުރީގެ ބަޖެޓްތަކުގައި ހިމަނާ" ކަމުގައި ބަލައި ފައިސާ ދައްކާ ގޮތް ބަޖެޓްގައި ހިމަނާ ކަމަށް

بسم الله الرحمن الرحيم

ދިވެހިރާއްޖެ ސަރުކާރުގެ ތިންއަހަރު ތަކުރުރުދ ތެރެއިން - 2013 ވަނަ 2015 ވަނަ

(ފަންނިވަޅުގެ ބަޖެޓުން ހިންގާ)

ތަކުރުރުދ ނަންބަރު	ފަރާތްތަކުގެ ނަން	ފައިސާ ހޯދާ ގޮތް	ސަބަބު	ތަކުރުރުދ ކުރެވުނު ބަޖެޓް	ތަކުރުރުދ ކުރެވުނު ބަޖެޓް 2013	ތަކުރުރުދ ކުރެވުނު ބަޖެޓް 2014	ތަކުރުރުދ ކުރެވުނު ބަޖެޓް 2015
	ކ.ގދ.ދިއްދޫ ތަރައްގީ ކައުންސިލް			**7,247,213,113**	**1,889,000,000**	**2,110,078,961**	**1,114,576,634**
	ދިވެހިންގެ ގައުމީ ތަރައްގީ ކަންތައް			**354,660,000**	**1,000,000**	**172,396,750**	**172,396,750**
2013-P001	ދިވެހިން ދުވަހުންދާގޮތުގެ ތަމްރީނު ހިންގުން (15 ބަޔަ)	ރ. ފުރާ	ތަކުރުރުދ ކުރާ	354,660,000	1,000,000	172,396,750	172,396,750
	ދިވެހިންގެ ގައުމީ ތަރައްގީ ކަންތައް ކުރިއަރުވާ ކަންކަން			**17,923,234**	**15,234,749**	**2,240,404**	**448,081**
2013-P002	ގައުމީ ތަރައްގީ ސަބަބުން ބާރުއެޅޭ 2 ބަޔަކު	ރ.ވ. ތިރީގާ	ތަކުރުރުދ ކުރާ	3,612,480	3,070,608	451,560	90,312
2013-P003	ކުޑަކުދިންގެ ތަރައްގީ ކަންތައްތަކުގެ ދަށްދެއްކުން	ރ.ކ.ތ.ދ	ތަކުރުރުދ ކުރާ	2,235,200	1,899,920	279,400	55,880
2013-P004	ކުލަބުގެ ތަމްރީނުވެރިންނަށް ދަށްދެއްކުން ކުރުން	ރ. ކުލަބު	ތަކުރުރުދ ކުރާ	2,075,554	1,764,221	259,444	51,889
2013-P005	ކުލަބުގެ ތަމްރީނުވެރިންނަށް ގޮތްގޮތަށް ފައިސާ ދިނުމާ ގުޅޭ ޚަރަދު	ރ. ކުލަބު	ތަކުރުރުދ ކުރާ	10,000,000	8,500,000	1,250,000	250,000
	ދިވެހިންގެ ތަރައްގީ ތަކުރުރުދ ތަންތާ			**45,223,200**	**7,784,000**	**8,703,000**	**1,649,000**
2013-P006	ތަމްރީނުވެރި ގޮތުގެ ފަސޭހަ ކަންތައް	ރ. ފުރާ	ތަކުރުރުދ ކުރާ	15,000,000	7,000,000	7,625,000	375,000
2013-P007	ދެރަކާ ގުދަނުގެ ތަކުރުރުދ ތަންތާ ގުޅިގެން ކުރާ ކަންތައް (ފަރާތާ ގުޅުވައިގަނެ)	ރ. ފުރާ	ހަލާކުވާ ގޮތް	30,223,200	784,000	1,078,000	1,274,000
	ދިވެހިންގެ ތަރައްގީ ތަކުރުރުދ ތަންތާ ގުޅިގެން			**52,132,853**	**20,027,794**	**5,695,921**	**-**
2013-P008	ދިވެހިރާއްޖެ ތަކުރުރުދ ތަންތާ ގުޅިގެން ކުރެވޭ ކަންތައް (ފަރާތާ ގުޅުވައިގަނެ): ތަރަންތަ ކަނޑުމަތީ ގުޅުވެދޭ ގާތްގަނޑު	ރ. ކުލަބު	ތަކުރުރުދ ކުރާ	17,270,400	5,000,000	5,000,000	-
2013-P009	ފުރުދޭ ހުއްޓާ ތަކުރުރުދ ތަންތާ ގުޅިގެން ކުރެވޭ ކަންތައް (ފަރާތާ ގުޅުވައިގަނެ)	ތ.ބ. ތަކުރުރުދ ކުރާ	ހަލާކުވާ ގޮތް	3,237,978	3,237,978	-	-
2013-P010	ގުޅިގެން ތަކުރުރުދ ތަންތާ ގުޅިގެން ކުރެވޭ ކަންތައް (ފަރާތާ ގުޅުވައިގަނެ)	ތ.ބ. ތަކުރުރުދ ކުރާ	ހަލާކުވާ ގޮތް	26,985,000	7,846,262	-	-
2013-P011	ދަތުރުފުޅުގައި ކަނޑުމަތީ ހިނގާ ދުއްވުން - ދުވަސް ހިފަން (ތިން ދުވަހުގެ ތަންތާ)	ރ. ދަތުރުފުޅު	ތަކުރުރުދ ކުރާ	650,000	552,500	97,500	-
2013-P012	ދަތުރުފުޅު ތަކުރުރުދ ކުރެވޭ ކަންތައްތަކުގެ ފަސޭހަ ގުޅުވައިގަނެ	ރ.ބ. ދަތުރުފުޅު	ތަކުރުރުދ ކުރާ	630,000	535,500	94,500	-
2013-P013	ދަތި ތަކުރުރުދ ކުރެވޭ ކަންތައްތަކުގައި ބަލަހައްޓަން ތަކުރުރުދ ކުރާ ގޮތް	ތ.ދަތި	ތަކުރުރުދ ކުރާ	1,659,755	1,410,792	248,963	-
2013-P014	ތަކުރުރުދ ކުރާ ގޮތުގެ ތަމްރީނު	ރ. ތަކުރުރުދ	ތަކުރުރުދ ކުރާ	1,699,720	1,444,762	254,958	-
	ދިވެހިންގެ ގައުމަތަށް ކުރާ ގައުމީ ތަރައްގީ			**1,330,512,782**	**265,696,749**	**644,780,905**	**343,245,729**
2013-P015	ދިވެހި ގައުމީ ތަންތާ ގުޅިގެން ތަކުރުރުދ ކުރާ	ރ. ފުރާ	ހަލާކުވާ ގޮތް	7,301,825	7,000,000	-	-

ތަކުރާރު ނަންބަރު	ފަރާތްތަކުގެ ނަން	ފަރާތްތަކުގެ ބިލިއަށް ނަންބަރު	ފަރާތްތަކުގެ ބަލަންޏަށް	2013 ފަރާތްތަކުގެ ބަލަންޏަށް	2014 ފަރާތްތަކުގެ ބަލަންޏަށް	2015 ފަރާތްތަކުގެ ބަލަންޏަށް
2013-P016	ؤ.ދ.ގަދުރީސްފާރ ކޮންސަލްޓެންސީ ސަރވިސަސް	ؤ.ދ. ގަދުރީސްފާރ ކޮ	ދިވެހިރާއްޖެ	2,000,000	28,082,600	12,035,400	13,345,135
2013-P017	ށ.ފުވައްމުލަކު ކޮންސަލްޓެންސީ ސަރވިސަސް	ށ. ފުވައްމުލަކު	ދިވެހިރާއްޖެ	5,000,000	8,010,000	2,809,750	200,250
2013-P018	ސ.ހިތަދޫ ކޮންސަލްޓެންސީ ސަރވިސް	ސ. ހިތަދޫ	ދިވެހިރާއްޖެ	5,000,000	24,963,077	19,339,000	624,077
2013-P019	ށ. ވިލިނގިލި ގެސްޓްހައުސް ލައިސަންސް	ށ. ވިލިނ	ދިވެހިރާއްޖެ	5,000,000	18,386,660	12,926,994	459,667
2013-P020	ގއ.ދެއްދޫ ތިމާގަނޑަށް ފެނާ ގަތުން ހިންގުން	ގއ. ދެ	ދިވެހިރާއްޖެ	1,500,000	10,500,000	3,500,000	3,500,000
2013-P021	ދިވެހިރާއްޖެ ޓެލެކޮމިއުނިކޭޝަންސް ކޯޕަރޭޝަން ލިމިޓެޑް ފަރާތުން ބަލަންޏަށް	ދިވެ	ދިވެހިރާއްޖެ	11,297,251	21,402,037	-	-
2013-P022	ގ.ކުޑަ ހުރަސްދޫ ކަނޑުވަޅުގައި ފެނާ ގަތުން	ގ. ކުޑަ	ދިވެހިރާއްޖެ	11,000,000	36,000,000	11,000,000	10,000,000
2013-P023	ލޭގަތުން ޕްރޮފެޝަނަލް ހިންގުން 2 (ފެނާ ގެނައުން)	ލޭ	ދިވެހިރާއްޖެ	8,000,000	9,000,000	1,000,000	-
2013-P024	ގެނައުމުގެ ދަރަނޏަށް ދިވެހި ރާއްޖެ ފައިސާ (ފެނާ ގެނައުން)	ގެ	ދިވެހިރާއްޖެ	283,818	333,903	50,086	-
2013-P025	ދ. ފުނަދޫ ކޮންސްޓްރަކްޝަން ސާވިސް ފާމް ކުންނި	ދ. ފު	ދިވެހިރާއްޖެ	1,000,000	1,365,204	365,204	-
2013-P026	ދ. ފައްދޫ ތަރުތަރު ސާވިސް ފާމް ކުންނި	ދ. ފަ	ދިވެހިރާއްޖެ	8,000,000	38,802,888	14,416,408	14,416,408
2013-P027	ހއ.ހިތަދޫ ތަރުތަރު ސާވިސް ފާމް ކުންނި	ހއ. ހި	ދިވެހިރާއްޖެ	5,000,000.00	47,798,546	20,801,791.14	20,801,791.14
2013-P028	ހއ. ކުނި ތަރުތަރު ސާވިސް ފާމް ކުންނި	ހއ. ކު	ދިވެހިރާއްޖެ	7,500,000.00	38,802,888	14,916,407.90	15,416,407.90
2013-P029	ދ.ވާދޫ ތަރުތަރު ސާވިސް ފާމް ކުންނި	ދ. ވާ	ދިވެހިރާއްޖެ	7,000,000.00	31,664,970	11,936,672.88	11,936,672.88
2013-P030	ތ. ހަނިފާރު ތަރުތަރު ސާވިސް ފާމް ކުންނި	ތ. ހ	ދިވެހިރާއްޖެ	9,000,000.00	25,674,300	4,008,110.63	8,016,221
2013-P031	ސ. ހިތަދޫ ތަރުތަރު ސާވިސް ފާމް ކުންނި	ސ. ހ	ދިވެހިރާއްޖެ	9,000,000.00	38,284,776	7,081,914.15	14,163,828
2013-P032	ދ. ފުޅުރަށްދޫ ތަރުތަރު ސާވިސް ފާމް ކުންނި	ދ. ފު	ދިވެހިރާއްޖެ	9,000,000.00	26,695,940	8,514,270.75	8,514,271
2013-P033	ތ. ތަނޑުހިރު ތަރުތަރު ސާވިސް ފާމް ކުންނި	ތ. ތ	ދިވެހިރާއްޖެ	7,000,000.00	47,964,720	8,710,150.50	17,420,301
2013-P034	ދ. ގުއްދޫ ފުނަގު ސާވިސް ފާމް ކުންނި	ދ. ގ	ދިވެހިރާއްޖެ	4,000,000.00	20,017,010	2,629,146.29	5,258,293
2013-P035	ތއ. ފުލިވިލާ ފުނަގު ސާވިސް ފާމް ކުންނި	ތއ. ފ	ދިވެހިރާއްޖެ	15,000,000.00	36,447,869	9,812,737.97	9,812,737.97
2013-P036	ސ. ގަސްއާދޫ ތަރުތަރު ސާވިސް ފާމް ކުންނި	ސ. ގ	ދިވެހިރާއްޖެ	7,000,000.00	35,200,200	10,673,798.75	13,847,598
2013-P361	ތއ.ގެއްލުމަތީ ތަރުތަރު ސާވިސް ފާމް ކުންނި	ތއ.ގ	ދިވެހިރާއްޖެ	7,000,000.00	42,710,368	16,787,424.80	16,787,425
2013-P362	ތއ.ލާމު ތަރުތަރު ސާވިސް ފާމް ކުންނި	ތއ.ލ	ދިވެހިރާއްޖެ	8,155,000.00	39,331,888	14,605,146.80	14,605,147
2013-P363	ދއ.ފުޅުރަށް ތަރުތަރު ސާވިސް ފާމް ކުންނި	ދއ.ފ	ދިވެހިރާއްޖެ	3,000,000.00	31,780,620	27,986,104.50	794,516
2013-P364	ސ.ހިތަދޫ ތަރުތަރު ސާވިސް ފާމް ކުންނި	ސ.ހ	ދިވެހިރާއްޖެ	3,000,000.00	113,841,234	107,995,203.15	2,846,031
2013-P365	ދ.ތިމަދޫ ފުނަގު ސާވިސް	ދ.ތ	ދިވެހިރާއްޖެ	4,000,000.00	19,275,000	14,793,125.00	481,875
2013-P366	ހއ.ދާނދޫ ކޮންސްޓްރަކްޝަން ސާވިސް ފާމް ކުންނި	ހއ.ދ	ދިވެހިރާއްޖެ	700,000.00	1,365,204	631,073.98	34,130

ތަރުތީބު ނަންބަރ	ފަރާތުގެ ނަން	ފަރާތުގެ ބިނާގެ ނަންބަރ	ގެނައި ހަނގުރާމަ ތަފާތު	2013 ތަފާތު	2014 ތަފާތު	2015 ތަފާތު
2013-P367	ވިލާގަ ކުޅި ކުޅުންތަކުގެ ކްލަބް ގުރުޕް	ދަތުރުގައި	1,239,204	700,000.00	508,223.98	30,980
2013-P368	ކ.ފުނަދޫ ކުޅިކުޅުންތަކުގެ ކްލަބް ގުރުޕް	ދަތުރުގައި	1,239,204	700,000.00	508,223.98	30,980
2013-P369	ކ.ގުރައިދޫ ކުޅިކުޅުންތަކުގެ ކްލަބް ގުރުޕް	ދަތުރުގައި	1,581,504	700,000.00	841,966.48	39,538
2013-P370	ކ.ދާންދޫ ކުޅިކުޅުންތަކުގެ ކްލަބް ގުރުޕް	ދަތުރުގައި	1,239,204	700,000.00	508,223.98	30,980
2013-P371	ހއ.ކުޑަހުވަދޫ ކުޅިކުޅުންތަކުގެ ކްލަބް ގުރުޕް	ދަތުރުގައި	1,365,204	700,000.00	631,073.98	34,130
2013-P372	ހއ.ދަރަނބޫ ކުޅިކުޅުންތަކުގެ ކްލަބް ގުރުޕް	ދަތުރުގައި	1,365,204	700,000.00	631,073.98	34,130
2013-P373	ތ.ވޮޑަންޏާ ކުޅިކުޅުންތަކުގެ ކްލަބް ގުރުޕް	ދަތުރުގައި	1,239,204	700,000.00	508,223.98	30,980
2013-P374	ގއ. ގުދަތުވަށް ކުޅިކުޅުންތަކުގެ ކްލަބް ގުރުޕް	ދަތުރުގައި	1,239,204	700,000.00	508,223.98	30,980
2013-P375	ލ.ހިއްކާވަށް ކަލާތްތަކާ ގުޅުންހުރި	ދަތުރުގައި	8,010,000	2,000,000.00	5,809,750.00	200,250
2013-P413	ހއ.ހިލަތުމަޑުއާ ކަރާޓޭ ކްލަބް ގުރުޕް	ދަތުރުގައި	35,000,000	4,000,000.00	10,000,000.00	21,000,000
2013-P414	ހއ.ވިލުތަކުއާ ކަރާޓޭ ކްލަބް ގުރުޕް	ދަތުރުގައި	24,700,000	3,700,000.00	11,000,000.00	10,000,000
2013-P415	ހއ.ތަކަންދުއާ ކަރާޓޭ ކްލަބް ގުރުޕް	ދަތުރުގައި	18,000,000	3,000,000.00	9,000,000.00	6,000,000
2013-P416	ހދ.ހިއްސާވަރަށް ކަރާޓޭ ކްލަބް ގުރުޕް	ދަތުރުގައި	20,000,000	2,500,000.00	7,500,000.00	10,000,000
2013-P417	ހދ.ކުޑަދުއާ ކަރާޓޭ ކްލަބް ގުރުޕް	ދަތުރުގައި	20,000,000	4,000,000.00	10,000,000.00	6,000,000
2013-P418	ސ.ފެތިކުއާ ކަރާޓޭ ކްލަބް ގުރުޕް	ދަތުރުގައި	27,500,000	2,500,000.00	15,000,000.00	10,000,000
2013-P419	ސ.ކަނޑުއާ ކަރާޓޭ ކްލަބް ގުރުޕް	ދަތުރުގައި	20,500,000	2,500,000.00	7,500,000.00	10,500,000
2013-P420	ގ. ކަނޑުދޮށާ ކަރާޓޭ ކްލަބް ގުރުޕް	ދަތުރުގައި	10,000,000	4,500,000.00	5,500,000.00	-
2013-P421	ގ. ހިތަދޫއާ ކަރާޓޭ ކްލަބް ގުރުޕް	ދަތުރުގައި	15,000,000	3,000,000.00	12,000,000.00	-
2013-P422	ކ.ގުޑުވާދޫގެ ކަރާޓޭ ކްލަބް ގުރުޕް	ދަތުރުގައި	30,000,000	2,500,000.00	11,500,000.00	16,000,000
2013-P423	ކ.ދާންދޫ ކަރާޓޭ ކްލަބް ގުރުޕް	ދަތުރުގައި	25,000,000	2,500,000.00	10,000,000.00	12,500,000
2013-P424	ဝ. ހިއްދޫ ކަރާޓޭ ކްލަބް ގުރުޕް	ދަތުރުގައި	20,000,000	2,000,000.00	18,000,000.00	
2013-P425	ဝ.ދަތުރު ކަރާޓޭ ކްލަބް ގުރުޕް	ދަތުރުގައި	25,000,000	2,500,000.00	17,000,000.00	5,500,000
2013-P426	ހއ.ދަވޫދޫ ކަރާޓޭ ކްލަބް ގުރުޕް	ދަތުރުގައި	25,000,000	5,000,000.00	10,000,000.00	10,000,000
2013-P427	ހއ.ގުދުރު ކަރާޓޭ ކްލަބް ގުރުޕް	ދަތުރުގައި	25,000,000	5,000,000.00	10,000,000.00	10,000,000
2013-P429	ދ. ކުޑުފުނޑޫ ކަރާޓޭ ކްލަބް ގުރުޕް	ދަތުރުގައި	25,000,000	5,000,000.00	20,000,000.00	-
2013-P431	ဝ. ހިތަދޫކުރި ފުށުގެ ކަރާޓޭ	ދަތުރުގައި	20,000,000	2,000,000.00	18,000,000.00	-
2013-P432	ဝ. ވެލާނާ ކަރާޓޭ ކްލަބް ގުރުޕް	ދަތުރުގައި	20,000,000	1,500,000.00	18,500,000.00	-

ތަކުރާރު ނަންބަރ	ފަރާތްތަކުގެ ނަން	ފަރާތްތަކުގެ ބާވަތް	ކުރިއަށް ގެންދާ ތަނަވަސް	ތަކުރާރުގެ ތަފާތު	ތަކުރާރުގެ ތަފާތު 2013	ތަކުރާރުގެ ތަފާތު 2014	ތަކުރާރުގެ ތަފާތު 2015
2013-P433	ތ. ވ̈ަދ̈ާއ̈ ނަޒްރަފ̈ް ކ̈ަރ̈ީމ̈ ކ̈ުރ̈ެ	ތަނަވަސްގަ	5,000,000	2,000,000.00	3,000,000.00	-
2013-P434	ތ. ފ̈ާތ̈ިމ̈ަ ނަޒްރަފ̈ް ކ̈ަރ̈ީމ̈ ކ̈ުރ̈ެ	ތަނަވަސްގަ	15,000,000	3,000,000.00	12,000,000.00	-
2013-P435	ތ. ހ̈ަސަނ̈ް ނަޒްރަފ̈ް ކ̈ަރ̈ީމ̈ ކ̈ުރ̈ެ	ތަނަވަސްގަ	15,000,000	2,000,000.00	13,000,000.00	-
2013-P436	ސ.ހ̈ަސަނ̈ް ގ̈ާސ̈ިމ̈ ނަޒްރަފ̈ްގ̈ެ ބ̈ަހ̈ެ ކ̈ުރ̈ެ	ތަނަވަސްގަ	30,000,000	8,000,000.00	10,000,000.00	12,000,000
2013-P437	ހ. ގ̈ާދ̈ަ ކ̈ުއ̈ްނ̈ަ ކ̈ުރ̈ެ	ތަނަވަސްގަ	115,680	115,680.00	-	-
2013-P438	ހ.ވ̈ަ ކ̈ުއ̈ްނ̈ަ ކ̈ުރ̈ެ	ތަނަވަސްގަ	845,000	845,000.00	-	-
2013-P439	ח. ލ̈ަގ̈ަމ̈ްދ̈ަ ކ̈ުއ̈ްނ̈ަ ކ̈ުރ̈ެ	ތަނަވަސްގަ	1,000,000	1,000,000.00	-	-
2013-P486	ހ.ދ̈ެއ̈ްމ̈ަގ̈ެ ފ̈ަރ̈ާސ̈ަ ކ̈ަމ̈ްޕ̈ަ ނ̈ަ	ތަނަވަސްގަ	19,000,000	2,000,000.00	8,500,000.00	
2013-P487	ތ. ކ̈ަސ̈ްވ̈ެ ފ̈ަރ̈ާސ̈ަ ކ̈ަމ̈ްޕ̈ަ ނ̈ަ	ތަނަވަސްގަ	2,000,000	2,000,000.00		
2013-P488	ތ. ވ̈ަ ކ̈ަ ފ̈ަރ̈ާސ̈ަ ކ̈ަމ̈ްޕ̈ަ ނ̈ަ	ތަނަވަސްގަ	1,000,000	1,000,000.00		
2013-P489	ތ. ވ̈ަދ̈ާއ̈ ފ̈ަރ̈ާސ̈ަ ކ̈ަމ̈ްޕ̈ަ ނ̈ަ	ތަނަވަސްގަ	1,000,000	1,000,000.00		
2013-P490	ތ. ދ̈ެއ̈ް ފ̈ަ ސ̈ަ ކ̈ަމ̈ްޕ̈ަ ނ̈ަ	ތަނަވަސްގަ	2,000,000	2,000,000.00		
2013-P491	ח. ލ̈ަގ̈ަމ̈ްދ̈ަ ގ̈ާއ̈ްލ̈ާ ދ̈ަ ސ̈ަ ކ̈ަ ކ̈ުރ̈ެ	ތަނަވަސްގަ	13,000,000	5,000,000.00	8,000,000.00	
	ފ̈ަރ̈ާސ̈ްތ̈ަ ކ̈ައ̈ް ކ̈ަ ކ̈ަ ކ̈ަ ކ̈ަ ކ̈ަ ކ̈ަ		**3,676,156,625**	**836,589,737**	**750,653,597**	**476,145,851**
2013-P037	ދ.ގ̈ާ ކ̈ުލ̈ީ ކ̈ަ ކ̈ަ ކ̈ަ ކ̈ަ ކ̈ަ ކ̈ަ	ކ̈ަ ކ̈ަ ކ̈ަ ކ̈ަ	15,330,818	14,424,628	-	-
2013-P038	ކ̈ަ ކ̈ަ ކ̈ަ ކ̈ަ ކ̈ަ ކ̈ަ

ތަރުތީބު ނަންބަރ	ފަރާތުގެ ނަން	ފަރާތުގެ ބިނާވި ނަންބަރ	ކުލަ	ކުރިން ހަދާފައި ވަޒަނ	ފަރާތުގެ ހަދާ ވަޒަނ 2013	ފަރާތުގެ ހަދާ ވަޒަނ 2014	ފަރާތުގެ ހަދާ ވަޒަނ 2015
2013-P050	ވ.ގ.ކ.ކ.ކ

ތަރުތީބު ނަންބަރ	ފަރާތުގެ ނަން	ފަރާތުގެ ބާވަތް	ލިބިފައިވާ ބަޖެޓް	ތަކެތި ހަވާލުކުރި ތާރީޚް	ތަކެތި ހަވާލުކުރި ތާރީޚް 2013	ތަކެތި ހަވާލުކުރި ތާރީޚް 2014	ތަކެތި ހަވާލުކުރި ތާރީޚް 2015
2013-P077	ހ. ފުރަތަމަ ސަރަހައްދީ ސިކުނޑި ހިލަ ދަތުރު	ކޮންޓްރެކްޓަރ	3,223,700	1,700,000	1,523,700	-	
2013-P078	ވ.ކުޑަ ދަތުރު ގަސްތަކުގެ ފަރާތް	ކޮންޓްރެކްޓަރ	23,675,169	5,000,000	9,000,000	9,083,290	
2013-P079	ހ.ދ.ވ.ކ.ދ.ކ.ދ.ދ.ދ

ތަރުތީބު ނަންބަރ	ފަރާތުގެ ނަން	ފަރާތުގެ ބައި	ފުރިހަމަ ކަނޑައެޅި ބަޔަކު	2013 ފަށާ ދުވަހު	2014 ފަށާ ދުވަހު	2015 ފަށާ ދުވަހު
2013-P104	ﷺ. ފުލުހުންގެ ފަރާތުން (ކުންފުނިތަކުގެ ވަޒީފާތަކުން)	ތަކެތި	38,279,572	1,562,432	1,562,432	1,562,432
2013-P105	ﷺ. ކުޅަދުއްވުން (ކުންފުނިތަކުގެ ވަޒީފާތަކުން)	ތަކެތި	18,118,500.00	1,048,645.95	1,048,645.95	1,048,645.95
2013-P106	ﷺ. ކަނޑުމަތީ ބަންދަރުގެ ފަރާތުން (ކުންފުނިތަކުގެ ވަޒީފާތަކުން)	ތަކެތި	51,700,000.06	2,992,245.27	2,992,245.27	2,992,245.27
2013-P107	ﷺ. ފަނާރ ފަރާތުން (ކުންފުނިތަކުގެ ވަޒީފާތަކުން)	ތަކެތި	51,700,000.06	2,992,245.27	2,992,245.27	2,992,245.27
2013-P108	ﷺ. ފުނަދޫ ފަރާތުން (ކުންފުނިތަކުގެ ވަޒީފާތަކުން)	ތަކެތި	50,007,060.00	2,894,262.83	2,894,262.83	2,894,262.83
2013-P109	ﷺ. ކުޑަފަރ ފަރާތުން (ކުންފުނިތަކުގެ ވަޒީފާތަކުން)	ތަކެތި	56,529,720.00	3,271,775.37	3,271,775.37	3,271,775.37
2013-P110	ﷺ. ތިނަދޫތަކުގެ ފަރާތުން (ކުންފުނިތަކުގެ ވަޒީފާތަކުން)	ތަކެތި	58,703,940.00	3,397,612.89	3,397,612.89	3,397,612.89
2013-P111	ﷺ. ގެއްދޫގެ ފަރާތުން (ކުންފުނިތަކުގެ ވަޒީފާތަކުން)	ތަކެތި	36,348,795.00	2,103,762.28	2,103,762.28	2,103,762.28
2013-P112	ﷺ. ހިތްދޫ ފަރާތުން (ކުންފުނިތަކުގެ ވަޒީފާތަކުން)	ތަކެތި	26,090,640.00	1,510,050.17	1,510,050.17	1,510,050.17
2013-P113	ﷺ. ގުރެ ފަރާތުން (ކުންފުނިތަކުގެ ވަޒީފާތަކުން)	ތަކެތި	27,177,750.00	1,572,968.93	1,572,968.93	1,572,968.93
2013-P114	ﷺ. ގުދަތީދޫ ފަރާތުން (ކުންފުނިތަކުގެ ވަޒީފާތަކުން)	ތަކެތި	45,658,620.00	2,642,587.80	2,642,587.80	2,642,587.80
2013-P115	ﷺ. ގާއިދޫ ފަރާތުން (ކުންފުނިތަކުގެ ވަޒީފާތަކުން)	ތަކެތި	43,484,400.00	2,516,750.29	2,516,750.29	2,516,750.29
2013-P116	ﷺ. ހިތަދޫ ފަރާތުން (ކުންފުނިތަކުގެ ވަޒީފާތަކުން)	ތަކެތި	30,439,080.00	1,761,725.20	1,761,725.20	1,761,725.20
2013-P117	ﷺ. ތިލަދޫ ފަރާތުން (ކުންފުނިތަކުގެ ވަޒީފާތަކުން)	ތަކެތި	28,083,675.00	1,625,401.23	1,625,401.23	1,625,401.23
2013-P118	ﷺ. ހިތަދޫ ފަރާތުން (ކުންފުނިތަކުގެ ވަޒީފާތަކުން)	ތަކެތި	45,296,250.00	2,621,615	2,621,615	2,621,615
2013-P119	ﷺ. ހަދާދޫ ފަރާތުން (ކުންފުނިތަކުގެ ވަޒީފާތަކުން)	ތަކެތި	22,285,755.00	1,289,834.52	1,289,834.52	1,289,834.52
2013-P120	ﷺ. ފަނާދޫ ފަރާތުން (ކުންފުނިތަކުގެ ވަޒީފާތަކުން)	ތަކެތި	21,742,200.00	1,258,375.14	1,258,375.14	1,258,375.14
2013-P121	ﷺ. ފުވައްމުލަކު ފަރާތުން (ކުންފުނިތަކުގެ ވަޒީފާތަކުން)	ތަކެތި	54,355,500.00	3,145,937.86	3,145,937.86	3,145,937.86
2013-P122	ﷺ. ގެދޫދޫ ފަރާތުން (ކުންފުނިތަކުގެ ވަޒީފާތަކުން)	ތަކެތި	38,048,850.00	2,202,156.50	2,202,156.50	2,202,156.50
2013-P123	ﷺ. ތުޅުދޫ ފަރާތުން (ކުންފުނިތަކުގެ ވަޒީފާތަކުން)	ތަކެތި	28,083,675.00	1,625,401.23	1,625,401.23	1,625,401.23
2013-P124	ﷺ. ފުވަތަފުށި ފަރާތުން (ކުންފުނިތަކުގެ ވަޒީފާތަކުން)	ތަކެތި	29,351,970.00	1,698,806.44	1,698,806.44	1,698,806.44
2013-P125	ﷺ. ކުޑަފުޅުދޫ ފަރާތުން (ކުންފުނިތަކުގެ ވަޒީފާތަކުން)	ތަކެތި	65,951,340.00	3,817,071.27	3,817,071.27	3,817,071.27
2013-P126	ﷺ. ގެއްދޫ ފަރާތުން (ކުންފުނިތަކުގެ ވަޒީފާތަކުން)	ތަކެތި	50,731,800.00	2,936,208.67	2,936,208.67	2,936,208.67
2013-P455	ﷺ. ފަތުރު ފުޅާ ފަރާތުން	ތަކެތި	19,000,000.00	2,500,000.00	9,500,000.00	7,000,000.00
2013-P456	ﷺ.ފުވައްމުލައް ތަފާތުވެގެންދާ ފަރާތުން	ތަކެތި	12,000,000.00	3,000,000.00	4,000,000.00	5,000,000.00
2013-P457	ﷺ.ފަރާތްތަކުގެ ފަރާތުން	ތަކެތި	21,000,000.00	4,000,000.00	14,000,000.00	3,000,000.00
2013-P458	ﷺ. ތިލުވަދޫ ބައްލަވައިގެންދާ ފަރާތުން	ތަކެތި	50,000.00	50,000.00		

ތަރުތީބު ނަންބަރ	ފަރާތުގެ ނަން	ފަރާތުގެ ބިނާވާ ގޮތް	ސަބަބު	ފެނުނު ސަރުކާރު ބަޔަކު	ނަންބަރ 2013	ނަންބަރ 2014	ނަންބަރ 2015
2013-P459	ހ.ހަނިމާދޫ ގަޑިއަޅާ ފަރާތް	ވަޒީފާ	ތަރުގީބުގައި	2,500,000.00	2,500,000.00		
2013-P460	ހ.ދަނޑިއަ ގަޑިއަޅާ ފަރާތް	ވަޒީފާ	ތަރުގީބުގައި	7,000,000.00	2,000,000.00	5,000,000.00	
2013-P461	ހ.ފުނަދޫ ބަނދަރު	ވަޒީފާ	ތަރުގީބުގައި	20,000,000.00	2,500,000.00	10,000,000.00	7,500,000.00
2013-P462	ހ.ގާދޫ ގަޑިއަޅާ	ވަޒީފާ	ތަރުގީބުގައި	25,000,000.00	4,000,000.00	15,000,000.00	6,000,000.00
2013-P463	ހ. ކުޑަހުވަދޫ ގަޑިއަޅާ	ވަޒީފާ	ތަރުގީބުގައި	2,000,000.00	2,000,000.00	-	-
2013-P464	ހ. ބަތަލަގަނޑު ދިވެހި ރާއްޖެ	ވަޒީފާ	ތަރުގީބުގައި	23,000,000.00	13,000,000.00	10,000,000.00	
2013-P465	ހ. ފަޅުގެ ގަޑިއަޅާ ފަރާތް	ވަޒީފާ	ތަރުގީބުގައި	4,000,000.00	2,000,000.00	2,000,000.00	
2013-P466	ހ.ކުޅާ ކުރިޔަށް ގަޑިއަޅާ	ވަޒީފާ	ތަރުގީބުގައި	25,760,000.00	5,000,000.00	10,000,000.00	10,760,000.00
2013-P467	ހ. ބަނޑުވިލުދޫ ގަޑިއަޅާ ފަރާތް	ވަޒީފާ	ތަރުގީބުގައި	2,000,000.00	2,000,000.00		
2013-P468	ހ.ތ. ފުލުދޫ ކައިރީގެ ދަށް	ވަޒީފާ	ތަރުގީބުގައި	8,000,000.00	8,000,000.00		
2013-P469	ހ.ތ. ދަށުގެ ފެނާ	ވަޒީފާ	ތަރުގީބުގައި	3,000,000.00	3,000,000.00		
2013-P470	ހ.ތ. ތަކަންޏާ ގަޑިއަޅާ ފަރާތް	ވަޒީފާ	ތަރުގީބުގައި	37,000,000.00	5,000,000	16,000,000	16,000,000
2013-P471	ވ. ކަނޑިއާ ފުރަތަ ބަދަލު	ވަޒީފާ	ތަރުގީބުގައި	1,000,000.00	1,000,000.00		
2013-P472	ވ. ކުޑަދޫ ގަޑިއަޅާ ފަރާތް	ވަޒީފާ	ތަރުގީބުގައި	6,000,000.00	3,000,000.00	3,000,000.00	
2013-P473	ވ. ފުލިދޫ ގަޑިއަޅާ ފަރާތް	ވަޒީފާ	ތަރުގީބުގައި	27,000,000.00	5,000,000.00	10,000,000.00	12,000,000.00
2013-P474	ވ. ފުލިދޫ ގަޑިއަޅާ ފަރާތް	ވަޒީފާ	ތަރުގީބުގައި	5,000,000.00	2,000,000.00	3,000,000.00	
2013-P475	ފ.ގެ ފަރާތަށް ތަކެތި ގެންދިއުމާ ގުޅޭ	ވަޒީފާ	ތަރުގީބުގައި	90,000,000.00	5,000,000.00	55,000,000.00	30,000,000.00
2013-P476	150 ކުދިންނަށް ދިނުމަށް (ވ.ދ.ކ.ގެ)	ވަޒީފާ	ތަރުގީބުގައި	91,000,000.00	8,700,000.00	40,000,000.00	42,300,000.00
2013-P477	ފ.ގެ ކުލަބުތަކާ ގުޅޭ	ވަޒީފާ	ތަރުގީބުގައި	2,000,000.00	2,000,000.00		
2013-P478	ވ. ދަނޑުވިލު ކެޓަމަރާ ގާތަށް	ވަޒީފާ	ތަރުގީބުގައި	8,000,000.00	8,000,000.00		
2013-P479	ފ. ތަކަންދޫ ގަޑިއަޅާ ފަރާތް	ވަޒީފާ	ތަރުގީބުގައި	2,500,000.00	2,500,000.00		
2013-P480	ތ. ކަނޑަރަ ގަޑިއަޅާ ފަރާތް	ވަޒީފާ	ތަރުގީބުގައި	20,000,000.00	5,000,000.00	15,000,000.00	
2013-P481	ތ. ގާދަ ގަޑިއަޅާ ފަރާތް	ވަޒީފާ	ތަރުގީބުގައި	17,000,000.00	2,000,000.00	15,000,000.00	
2013-P482	ތ. ދުނިޔެ ގަޑިއަޅާ ބަދަލު	ވަޒީފާ	ތަރުގީބުގައި	5,000,000.00	5,000,000.00		
2013-P483	ތ.ބ.ގ.ގެ ކެއުންތެރި (ގ.ދ.ކ.ގެ 10 ދަނޑިއަށް ވުރެ، ކެއުންތެރި ދިނުމުގެ ހިންގުން)	ވަޒީފާ	ތަރުގީބުގައި	35,000,000.00	5,000,000.00	10,000,000.00	20,000,000.00
2013-P484	ތ.ބ.ގ.ގެ ގަޑިއަޅާ ފަރާތް 2	ވަޒީފާ	ތަރުގީބުގައި	20,000,000.00	2,500,000.00	17,500,000.00	
2013-P485	ބ. ފުވައްޑުގަނޑު ގަދު ކުދިންގެ	ވަޒީފާ	ތަރުގީބުގައި	28,000,000.00	13,000,000.00	15,000,000.00	

ތަރުތީބު ނަންބަރ	ފަރާތުގެ ނަން	ފަރާތުގެ ބިނާވި ދާއިރާ	ކުރިން ހަވާލުކުރި ބަޖެޓް	2013 ވަނަ ހަފްތާ	2014 ވަނަ ހަފްތާ	2015 ވަނަ ހަފްތާ
	ފިނިސްގެ ކުރީ ތަރުތީބު ކުރުމުގެ		**203,575,855**	**95,317,583**	**70,948,268**	**1,960,006**
2013-P127	ފަރާތުގެ ތަފާތު ތަކެތި (3000ރުފިޔާ ދެން)	ކ. ގުޅު	ހިއްސާ ކުރުމުގެ	24,251,856	10,584,079	526,601	-
2013-P128	ހ. ހުތުރުދިގު ފިނިސް ދާއިރާ (704 ރުފިއަށް ގިނަ)	ހ. ހުތުރުދިގު	ހިއްސާ ކުރުމުގެ	5,908,533	3,183,191	552,117	-
2013-P129	ހ. ފުނަތްދޫ ފިނިސް ދާއިރާ (504 ރުފިއަށް ގިނަ)	ހ. ފުނަތްދޫ	ހިއްސާ ކުރުމުގެ	4,813,133	2,720,593	76,259	-
2013-P130	ހ. ކުޑަތްދޫ ފިނިސް ދާއިރާ (504 ރުފިއަށް ގިނަ)	ހ. ކުޑަތްދޫ	ހިއްސާ ކުރުމުގެ	4,722,622	2,250,872	410,658	-
2013-P131	ހ.ދަނޑުދޫ ފިނިސް ދާއިރާ (704 ރުފިއަށް ގިނަ)	ހ. ދަނޑުދޫ	ހިއްސާ ކުރުމުގެ	5,252,412	3,991,756	601,257	-
2013-P132	ދ. ކަނޑުހުޅުދޫ ފިނިސް ދާއިރާ (504 ރުފިއަށް ގިނަ)	ދ. ކަނޑުހުޅުދޫ	ހިއްސާ ކުރުމުގެ	4,354,456	3,111,016	74,770	-
2013-P133	ހ. ދަތުރު ފިނިސް ދާއިރާ (504 ރުފިއަށް ގިނަ)	ހ. ދަތުރު	ހިއްސާ ކުރުމުގެ	4,625,972	3,241,241	83,109	-
2013-P134	ހ. ކަށަވަރު ފިނިސް ދާއިރާ (704 ރުފިއަށް ގިނަ)	ހ. ކަށަވަރު	ހިއްސާ ކުރުމުގެ	5,564,260	2,858,461	521,535	-
2013-P135	ދ.ފުރުދޫ ފިނިސް ދާއިރާ (704 ރުފިއަށް ގިނަ)	ދ. ފުރުދޫ	ހިއްސާ ކުރުމުގެ	5,416,739	3,535,001	520,805	-
2013-P136	ހ.ގެއްލެދޫ ފިނިސް ދާއިރާ (704 ރުފިއަށް ގިނަ)	ހ. ގެއްލެދޫ	ހިއްސާ ކުރުމުގެ	5,263,214	3,161,119	550,906	-
2013-P137	ސ.ފ ގަދަދު ފިނިސް ދާއިރާ (504 ރުފިއަށް ގިނަ)	ސ. ފ ގަދަދު	ހިއްސާ ކުރުމުގެ	5,058,687	2,548,789	65,354	-
2013-P138	ސ.ދ ވިލިނގިލި ފިނިސް ދާއިރާ (504 ރުފިއަށް ގިނަ)	ސ. ދ ވިލިނގިލި	ހިއްސާ ކުރުމުގެ	5,086,116	3,863,946	100,276	-
2013-P139	ဆ.ކ.ކ ފިނިސް ދާއިރާ (304 ރުފިއަށް ގިނަ)	ဆ. ކ. ކ	ހިއްސާ ކުރުމުގެ	4,263,963	3,809,462	97,679	-
2013-P140	ލ.ގ.ގ ފިނިސް ދާއިރާ (504 ރުފިއަށް ގިނަ)	ލ. ގ. ގ	ހިއްސާ ކުރުމުގެ	4,320,303	3,013,674		-
2013-P141	ހ.ފ ގަދަދު ފިނިސް ދާއިރާ (704 ރުފިއަށް ގިނަ)	ހ. ފ ގަދަދު	ހިއްސާ ކުރުމުގެ	5,487,161	3,965,129	539,795	-
2013-P142	ދ.ގ.ގ ފިނިސް ދާއިރާ (704 ރުފިއަށް ގިނަ)	ދ. ގ. ގ	ހިއްސާ ކުރުމުގެ	5,371,709	4,758,946	553,699	-
2013-P143	ދ.ހ.ހ ފިނިސް ދާއިރާ (704 ރުފިއަށް ގިނަ)	ދ. ހ. ހ	ހިއްސާ ކުރުމުގެ	4,427,470	3,899,292	454,970	-
2014-P144	ހ. ކ.ކ ފިނިސް ދާއިރާ (704 ރުފިއަށް ގިނަ)	ހ. ކ. ކ	ތަކުރުގައި	6,388,500	1,922,300	4,306,488	159,713
2014-P145	ސ.ގ ފިނިސް ދާއިރާ (904 ރުފިއަށް ގިނަ)	ސ. ގ	ތަކުރުގައި	6,638,880	1,997,639	4,475,269	165,972
2014-P146	ހ.ގ.ގ ފިނިސް ދާއިރާ (704 ރުފިއަށް ގިނަ)	ހ. ގ. ގ	ތަކުރުގައި	6,663,300	2,004,987	4,491,731	166,583
2014-P147	ދ. ފ.ފ ފިނިސް ދާއިރާ (504 ރުފިއަށް ގިނަ)	ދ. ފ. ފ	ތަކުރުގައި	6,020,800	1,811,659	4,058,621	150,520
2014-P148	ސ. ހ.ހ ފިނިސް ދާއިރާ (904 ރުފިއަށް ގިނަ)	ސ. ހ. ހ	ތަކުރުގައި	6,607,480	1,988,191	4,454,102	165,187

ތަރުތީބު ނަންބަރ	ފަރާތުގެ ނަން	ފަރާތުގެ ބިދޭ ނަން	ސަބަބު	ފެނުމުގެ ތަނަވަސް ތަފާތު	ތަކުރާރު ތަފާތު 2013	ތަކުރާރު ތަފާތު 2014	ތަކުރާރު ތަފާތު 2015
2013-P149	ފާ. ގައްދޫ ފިނޮޅުމަތީ (904 ފުރުން ދުރު)	ف. گدّو	ތަކުރާރުން	6,630,400	1,995,087	4,469,553	165,760
2013-P150	ފާ. ހިތަދޫ ފިނޮޅުމަތީ (704 ފުރުން ދުރު)	ف. هِتَدُّو	ތަކުރާރުން	6,415,700	1,930,484	4,324,823	160,393
2013-P151	ގ. ގާދޫ ފިނޮޅުމަތީ (504 ފުރުން ދުރު)	گ. گادّو	ތަކުރާރުން	5,998,000	1,804,798	4,043,252	149,950
2013-P152	ތ. ތަކަންޑޫ ފިނޮޅުމަތީ	ت. تَكَنْدُو	ތަކުރާރުން	5,996,800	1,204,437	4,642,443	149,920
2013-P153	ތ. ތުލުވަދު ފިނޮޅުމަތީ	ت. تُلُوَدُ	ތަކުރާރުން	6,454,500	1,342,159	4,950,978	161,363
2013-P154	ފާ.ވިލިނ ފިނޮޅުމަތީ	ف. وِلِنْ	ތަކުރާރުން	5,996,800	1,200,000	4,646,880	149,920
2013-P155	ހ.ހ. ހުޅުތަކު ފިނޮޅުމަތީ (480 ފުރުން ދުރު)	ه.ه. هُلْهُتَكُ	ހިއްސާ ކުރެވިފައި	1,589,068	201,320	-	-
2013-P156	ތ. ގަދުއްދޫ ފިނޮޅުމަތީ	ت. گَدُدُّو	ތަކުރާރުން	1,589,068	1,000,000	549,341	39,727
2013-P157	ތ.ތަކަންޑޫ ފިނޮޅުމަތީ	ت.تَكَنْدُو	ތަކުރާރުން	7,000,000	1,020,000	5,805,000	175,000
2013-P440	ހ.ހ.ހުވަދޫ ފިނޮޅުމަތީ (ދަ ފިލައިތައް)	ه.ه.هُوَدُّو	ތަކުރާރުން	4,800,000	1,800,000	3,000,000	-
2013-P441	ތ. ދަނަގަ ފިނޮޅުމަތީ	ت. دَنَگَ	ތަކުރާރުން	230,000	230,000	-	-
2013-P442	ތ. ގާތިދ ހުޅުދ ފިނޮޅުމަތީ ކަނޑުވަޅުން	ت. گاتِدْ	ތަކުރާރުން	367,954	367,954	-	-
2013-P443	ތ. ކަތަދިދ ފިނޮޅުމަތީ	ت. كَتَدِدْ	ތަކުރާރުން	5,000,000	4,000,000	1,000,000	-
2013-P444	ތ. ކަށ ފިނޮޅުމަތީ	ت. كَشْ	ތަކުރާރުން	5,000,000	1,000,000	4,000,000	-
2013-P445	ތ. ފިލަދެތި ފިނޮޅުމަތީ	ت. فِلَدِتِ	ތަކުރާރުން	4,000,000	2,000,000	2,000,000	
	ފިނޮޅުގެ ދަށު ހުޅުދ ކަނޑުން ކަނޑާ ދުއްވާ ސަރުވޭ			**92,228,806**	**60,604,662**	**19,983,921**	**-**
2013-P158	ދ. ދ ގައުމީ ބަންދަށް ފަރާތްތެރިވުން	ذ. ذ گاءُمِي بَندَشْ فَرَاتْتَرِيُون	ތަކުރާރުން	5,635,000	4,789,750	845,250	-
2013-P159	ހ. ހ ކައުންސިލް ހަރުދަނާ ކުރުން	ه. ه كاءُنسِلْ هَرُدَنَا كُرُن	ތަކުރާރުން	650,000	552,500	97,500	-
2013-P160	ދ ގައުމީ ކުއްލި ފަރާތްތެރިވުން (ހ.ފިލްވަދ)	ذ گاءُمِي كُلِّي فَرَاتْتَرِيُون (ه.فِلْوَدْ)	ތަކުރާރުން	750,000	637,500	112,500	-
2013-P161	ދ ގައުމީ ކުއްލި ފަރާތްތެރިވުން (ތ.ގުއްދޫ)	ذ گاءُمِي كُلِّي فَرَاتْتَرِيُون (ت.گُدُّو)	ތަކުރާރުން	750,000	637,500	112,500	-
2013-P162	ދ ގައުމީ ކުއްލި ފަރާތްތެރިވުން (ތ.ގުއްދޫ)	ذ گاءُمِي كُلِّي فَرَاتْتَرِيُون (ت.گُدُّو)	ތަކުރާރުން	750,000	637,500	112,500	-
2013-P163	ދ ގައުމީ ކުއްލި ފަރާތްތެރިވުން (ސ.ކަލަގޮނި)	ذ گاءُمِي كُلِّي فَرَاتْتَرِيُون (س.كَلَغُنِ)	ތަކުރާރުން	750,000	637,500	112,500	-
2013-P164	ދ ގައުމީ ކުއްލި ފަރާތްތެރިވުން (ހ.ހިންމަފަދ)	ذ گاءُمِي كُلِّي فَرَاتْتَرِيُون (ه.هِنْمَفَدْ)	ތަކުރާރުން	750,000	637,500	112,500	-

ތަރުތީބު ނަންބަރ	ފަރާތުގެ ނަން	ފަރާތުގެ ބިދާނީ ނަން	ކުރިއަށް ގެންދާ ތަނ	ލިބުނު ސަރުކާރު ތަނ	ނަންބަރުގެ ތަފާތު 2013	ނަންބަރުގެ ތަފާތު 2014	ނަންބަރުގެ ތަފާތު 2015
2013-P165	ﷺ ﷺ ﷺ ﷺ (ﷺ)	ﷺ	ﷺ	750,000	637,500	112,500	-
2013-P166	ﷺ ﷺ ﷺ ﷺ (ﷺ)	ﷺ	ﷺ	750,000	637,500	112,500	-
2013-P167	ﷺ ﷺ ﷺ ﷺ (ﷺ)	ﷺ	ﷺ	750,000	637,500	112,500	-
2013-P168	ﷺ ﷺ ﷺ ﷺ (ﷺ)	ﷺ	ﷺ	750,000	637,500	112,500	-
2013-P169	ﷺ ﷺ ﷺ ﷺ (ﷺ)	ﷺ	ﷺ	750,000	637,500	112,500	-
2013-P170	ﷺ ﷺ ﷺ ﷺ (ﷺ)	ﷺ	ﷺ	750,000	637,500	112,500	-
2013-P171	ﷺ ﷺ ﷺ ﷺ	ﷺ	ﷺ	750,000	750,000	-	-
2013-P172	ﷺ ﷺ ﷺ ﷺ	ﷺ	ﷺ	3,000,000	1,275,000	1,725,000	-
2013-P173	ﷺ ﷺ ﷺ ﷺ	ﷺ	ﷺ	2,038,552	1,732,769	305,783	-
2013-P174	ﷺ ﷺ ﷺ ﷺ	ﷺ	ﷺ	250,000	250,000	-	-
2013-P175	ﷺ ﷺ ﷺ ﷺ	ﷺ	ﷺ	250,000	250,000		
2013-P176	ﷺ ﷺ ﷺ ﷺ	ﷺ	ﷺ	250,000	250,000		
2013-P177	ﷺ ﷺ ﷺ ﷺ	ﷺ	ﷺ	250,000	250,000		
2013-P178	ﷺ ﷺ ﷺ ﷺ	ﷺ	ﷺ	250,000	250,000		
2013-P179	ﷺ ﷺ ﷺ ﷺ	ﷺ	ﷺ	1,631,567	1,386,832	244,735	-
2013-P180	ﷺ ﷺ ﷺ ﷺ	ﷺ	ﷺ	1,263,000	637,500	625,500	-
2013-P181	ﷺ ﷺ ﷺ ﷺ	ﷺ	ﷺ	1,263,000	1,073,550	189,450	-
2013-P182	ﷺ ﷺ ﷺ ﷺ	ﷺ	ﷺ	1,263,000	637,500	625,500	-
2013-P183	ﷺ & ﷺ ﷺ ﷺ ﷺ ﷺ ﷺ ﷺ ﷺ ﷺ	ﷺ	ﷺ	20,000,000	8,000,000	-	-
2013-P184	ﷺ ﷺ ﷺ ﷺ ﷺ ﷺ ﷺ ﷺ	ﷺ	ﷺ	250,000	212,500	37,500	-
2013-P185	ﷺ ﷺ ﷺ ﷺ	ﷺ	ﷺ	334,688	284,485	50,203	-
2013-P186	ﷺ ﷺ ﷺ ﷺ	ﷺ	ﷺ	300,000	300,000	-	

ތަންފަޅު ނަންބަރު	ފަރާތުގެ ނަން	ފަރާތުގެ ބާއްވާ ގޮތް	ސަބަބު	ކުލަގަޑު ކުރި ދަށުގެ ތަކެއް	2013 ވަނަ ހަފްތާ	2014 ވަނަ ހަފްތާ	2015 ވަނަ ހަފްތާ
2013-P376	ހ.ގ.ދ.ދ ގ.ގ.ދ.ދ ގ.ގ.ދ.ދ	ހ. ގ.ދ.ދ	ތަކެއް ގަތުން	450,000	809,777	-	
2013-P396	ހ.ގ.ދ.ދ ގ.ގ.ދ.ދ ގ.ގ.ދ.ދ	ހ.ގ.ދ.ދ	ތަކެއް ގަތުން	1,300,000	1,300,000	-	
2013-P398	ހ. ގ.ދ.ދ ގ.ގ.ދ.ދ ގ.ގ.ދ.ދ	ހ. ގ.ދ.ދ	ތަކެއް ގަތުން	500,000	500,000	-	-
2013-P399	ހ. ގ.ދ.ދ ގ.ގ.ދ.ދ ގ.ގ.ދ.ދ	ހ. ގ.ދ.ދ	ތަކެއް ގަތުން	6,000,000	2,000,000	4,000,000	-
2013-P400	ހ. ގ.ދ.ދ ގ.ގ.ދ.ދ ގ.ގ.ދ.ދ	ހ. ގ.ދ.ދ	ތަކެއް ގަތުން	5,000,000	1,000,000	4,000,000	-
2013-P401	ހ.ގ.ދ.ދ ގ.ގ.ދ.ދ ގ.ގ.ދ.ދ	ހ.ގ.ދ.ދ ގ.ގ.ދ.ދ	ތަކެއް ގަތުން	350,000	350,000	-	-
2013-P402	ހ.ގ.ދ.ދ ގ.ގ.ދ.ދ ގ.ގ.ދ.ދ	ހ.ގ.ދ.ދ	ތަކެއް ގަތުން	250,000	250,000	-	-
2013-P403	ހ.ގ.ދ.ދ ގ.ގ.ދ.ދ ގ.ގ.ދ.ދ	ހ.ގ.ދ.ދ ގ.ގ.ދ.ދ	ތަކެއް ގަތުން	1,500,000	1,500,000	-	-
2013-P404	ހ. ގ.ދ.ދ ގ.ގ.ދ.ދ ގ.ގ.ދ.ދ	ހ. ގ.ދ.ދ	ތަކެއް ގަތުން	1,000,000	1,000,000	-	-
2013-P405	ހ.ގ.ދ.ދ ގ.ގ.ދ.ދ ގ.ގ.ދ.ދ ގ.ގ.ދ.ދ ގ.ގ.ދ.ދ ގ.ގ.ދ.ދ ގ.ގ.ދ.ދ	ހ.ގ.ދ.	ތަކެއް ގަތުން	5,000,000	5,000,000	-	-
2013-P406	ގ.ގ.ދ. ގ.ގ.ދ.ދ ގ.ގ.ދ.ދ ގ.ގ.ދ.ދ ގ.ގ.ދ.ދ	ގ.ގ.ދ.	ތަކެއް ގަތުން	4,500,000	4,500,000	-	-
2013-P407	ހ. ގ.ދ.ދ ގ.ގ.ދ.ދ ގ.ގ.ދ.ދ ގ.ގ.ދ.ދ	ހ. ގ.ދ.ދ	ތަކެއް ގަތުން	2,000,000	2,000,000	-	-
2013-P408	ހ. ގ.ދ.ދ ގ.ގ.ދ.ދ ގ.ގ.ދ.ދ	ހ. ގ.ދ.ދ	ތަކެއް ގަތުން	5,000,000	2,000,000	3,000,000	-
2013-P409	ހ. ގ.ދ. ގ.ގ.ދ.ދ ގ.ގ.ދ.ދ ގ.ގ.ދ.ދ	ހ. ގ.ދ.	ތަކެއް ގަތުން	3,000,000	3,000,000	-	-
2013-P410	ח. ג.ד.ד.ג.ד ג.ג.ד.ד ג.ג.ד.ד	ח. ג.ד.ד.ג.ד	ތަކެއް ގަތުން	5,000,000	2,000,000	3,000,000	-
2013-P411	ס.ג.ד.ד.ד ג.ג.ד.ד ג.ג.ד.ד	ס.ג.ד.ד.ד	ތަކެއް ގަތުން	1,500,000	1,500,000	-	-
2013-P412	ס.ג.ד.ד.ד ג.ג.ד.ד ג.ג.ד.ד ג.ג.ד.ד ג.ג.ד.ד	ס.ג.ד.ד.ד	ތަކެއް ގަތުން	2,000,000	2,000,000	-	-
	ފިހާރަތަކުގެ ތެރެއިން ގަތް ތަކެއް، ގޯދަން ނުދާ ކަނޑައެޅި ތަކެއް ހިއްކާފައި			**1,528,612**	**986,469**	**-**	**-**
2013-P187	ހ.ގ.ދ.ދ ގ.ގ.ދ.ދ ގ.ގ.ދ.ދ ގ.ގ.ދ.ދ ގ.ގ.ދ.ދ ގ.ގ.ދ.ދ ގ.ގ.ދ.ދ	ח. ג.ד.ד	ފައިސާ ދައްކާ ފަރާތުން	1,528,612	986,469	-	-
	ފިހާރަތަކުގެ ތަކެއް ބަލަހައްޓާ ފަރާތް			**399,978,801**	**183,831,897**	**80,112,283**	**6,911,154**
	(ގ.ދ. ސ.ކ.ގ.ދ.ދ)			**94,622,901**	**31,689,181**	**13,299,399**	**1,739,684**
2013-P188	ހ.ގ.ދ.ދ ގ.ގ.ދ.ދ ގ.ގ.ދ.ދ ގ.ގ.ދ.ދ ގ.ގ.ދ.ދ 24 ގ.ގ.ދ.ދ	ח. ג.ד.ד	ފައިސާ ދައްކާ ފަރާތުން	37,061,960	6,633,416	1,456,116	-
2013-P189	ގ.ގ.ދ.ދ ס.ס.ד.ד 22 ס.ס.ד.ד	ח. ג.ד.ד	ފައިސާ ދައްކާ ފަރާތުން	15,617,280	10,925,404	697,366	-

ތަކުރާރު ނަންބަރު	ގަވާއިދުގެ ނަން	ގަވާއިދުގެ ބާވަތް	ގެނައުން ހަމަވި ތަނ	2013 ތަކުރާރު ހަމަވި	2014 ތަކުރާރު ހަމަވި	2015 ތަކުރާރު ހަމަވި
2013-P190	ފަޔިއްދޫ ކޮންޓްރެކްޓް 12 ކަންފަނި ދަތުރުފަރުތަކުގެ	ހ. ފުރާ	ހައްދަންދޫ	5,000,000	3,538,535	884,634
2013-P191	ދިވެހިންނަށް ބަދަލުދޭ ގޮތުގައި ގެނެވޭ ކޮންޓްރެކްޓް S ގެ ދަށުން	ހ. ފުރާ	ހައްދަންދޫ	17,136,000	5,985,350	855,050
2013-P192	ފުވައްމުލަކު ކޮންޓްރެކްޓް ކުރުމަށް 1-10 ނަންބަރު ބަދަލުވެގެންދާ ކުންފުނިތަކުގެ	ތ. ފުވައްމުލަކު	ތ. ފުވައްމުލަކު	5,000,000	1,600,000	-
2013-P193	ދ ގ ( ) ( ) ( )

ތަރުތީބު ނަންބަރ	ފަރާތުގެ ނަން	ފަރާތުގެ ބިދޭސީ ނަން	ކުލަ	2013 ފަށާ ދުވަހު ހުރި ބާކީ	2013 ފަށާ ދުވަހު ހުރި ބާކީ	2014 ފަށާ ދުވަހު ހުރި ބާކީ	2015 ފަށާ ދުވަހު ހުރި ބާކީ
2013-P212	ނ. ގެއްލުމަތީ 9 ކުޑަކުދިން 4 ބޭބެ ތިމާގެ	ن. جَيْلُمَتِي 9 كُوڈَكُدِيْن 4 بيبي تِمَاگي	ހަނގުރާމަ	5,875,200	5,265,630	585,070	-
2013-P213	ބ. ބުދުރު 6 ކުޑަކުދިން	ب. بُدُرُ 6 كُوڈَكُدِيْن	ހަނގުރާމަ	5,081,301	2,286,969	198,867	-
2013-P214	ދ. ބަހެއްޓި 4 ކުޑަކުދިން	د. بَهَئتِي 4 كُوڈَكُدِيْن	ހަނގުރާމަ	2,937,600	1,955,048	147,154	-
2013-P215	ތ. ތިން 8 ކުޑަކުދިން - ފާސް 2	ت. تِين 8 كُوڈَكُدِيْن - فَاسْ 2	ހަނގުރާމަ	2,937,600	2,790,720	146,880	-
2013-P216	ބ. ބައްލަ ބަދަލުގެ 8 ކުޑަކުދިން	ب. بَهَلَ بَدَلُگَ 8 كُوڈَكُدِيْن	ހަނގުރާމަ	5,142,073	1,621,694	263,997	-
2013-P217	ސ. ހިތާރު 6 ކުޑަކުދިން	س. هِتَارُ 6 كُوڈَكُدِيْن	ހަނގުރާމަ	4,406,400	3,084,480	1,211,760	-
2013-P218	ތތ. ދުވަރަށް 4 ކުޑަކުދިން	٣٣. دُوَرَسْ 4 كُوڈَكُدِيْن	ހަނގުރާމަ	2,937,600	1,376,652	152,961	-
2013-P219	ހ. ކުރެއްގަނޑު 4 ކުޑަކުދިން (ފިޔަވަޅު)	ه. كُرَيْگَنْدُ 4 كُوڈَكُدِيْن (فِيَوَلُ)	ހަނގުރާމަ	1,003,000	808,019	42,527	-
2013-P220	ށ. ހިއްކުރެ 4 ކުޑަކުދިން (ފިޔަވަޅު)	ށ. هِكُرَ 4 كُوڈَكُدِيْن (فِيَوَلُ)	ހަނގުރާމަ	1,027,886	695,612	44,401	-
2013-P221	ބ. ބަހަށެވެ 4 ކުޑަކުދިން	ب. بَهَڇَوِ 4 كُوڈَكُدِيْن	ހަނގުރާމަ	1,958,400	1,860,480	97,920	-
2013-P222	ދ. ކަހާލުމަތި 4 ކުޑަކުދިން (ފިޔަވަޅު)	د. كَهَالُمَتِ 4 كُوڈَكُدِيْن (فِيَوَلُ)	ހަނގުރާމަ	1,003,000	808,019	42,527	-
2013-P223	ހ. ބައްލަ ބަދަލުގެ 9 ކުޑަކުދިން	ه. بَهَلَ بَدَلُگَ 9 كُوڈَكُدِيْن	ހަނގުރާމަ	5,875,200	3,525,120	2,203,200	146,880
2013-P224	ބ. ބަދުރު 6 ކުޑަކުދިން	ب. بَدُرُ 6 كُوڈَكُدِيْن	ހަނގުރާމަ	7,344,000	2,643,840	1,652,400	110,160
2013-P225	ސ. ބަތްލާ 5 ކުޑަކުދިން	س. بَتْلَا 5 كُوڈَكُدِيْن	ހަނގުރާމަ	2,448,000	2,386,800	61,200	-
2013-P226	ހ.ވިލާގާ ބަދަލުގެ ކާފޫ 2 ކުޑަކުދިން	ه.وِلَاگَا بَدَلُگَ كَافُ 2 كُوڈَكُدِيْن	ހަނގުރާމަ	979,200	954,720	24,480	-
2013-P227	ހ. ފުރައްލާ 4 ކުޑަކުދިން	ه. فُرَلَّا 4 كُوڈَكُدِيْن	ހަނގުރާމަ	1,958,400	1,909,440	48,960	-
2013-P228	ބ. ގަދަފަ 4 ކުޑަކުދިން	ب. گَدَفَ 4 كُوڈَكُدِيْن	ހަނގުރާމަ	1,958,400	1,909,440	48,960	-
2013-P229	ހ.ބައްލަ ބަދަލުގެ 4 ކުޑަކުދިން	ه.بَهَلَ بَدَلُگَ 4 كُوڈَكُدِيْن	ހަނގުރާމަ	1,958,400	1,909,440	48,960	-
2013-P230	ބ. ބަހެއްޓެވެ 2 ކުޑަކުދިން	ب. بَهَٿَوِ 2 كُوڈَكُدِيْن	ހަނގުރާމަ	979,200	954,720	24,480	-
2013-P231	ހ. ބަދަލުގެ ދަތުރުފަތުގެ ތިމާވެއްޓާ 12 ކުޑަކުދިންގެ ބޮލަށް	ه. بَدَلُگَ دَتُرُفَتُگَ تِمَاوَٿَا 12 كُوڈَكُدِيْنگَ بُلَسْ	ހަނގުރާމަ	8,323,200	4,993,920	3,121,200	208,080
2013-P232	ދ. ބައްލަ ތަކެތިވެ ފަރާތެއް 3 ކުޑަކުދިން (ކައުންސިލަރުގެ ތަފާތުވާންވެސް)	د. بَهَلَ تَكَتِوِ فَرَاتَ 3 كُوڈَكُدِيْن (كَوْنْسِلَرُگَ تَفَاتُوَانْوِسْ)	ހަނގުރާމަ	1,468,800	1,432,080	36,720	-
2013-P233	ދ.ފ.ގުޅި ކަންފުނިއާ ކުޑަކުދިން 2 ކުޑަކުދިން	د.ف.گُلِ كَنْفُنِيَا كُوڈَكُدِيْن 2 كُوڈَكُدِيْن	ހަނގުރާމަ	979,200	954,720	24,480	-

ތަރުތީބު ނަންބަރ	ފަރާތުގެ ނަން	ފަރާތުގެ ބިނާގެ ގޮތް	ކުލަ	ފިލާވަޅުގެ ބޮޑުކަން	2013 ވަނަ ހަފްތާ	2014 ވަނަ ހަފްތާ	2015 ވަނަ ހަފްތާ
2013-P234	ފ. ގަދަރ ފާރ ކޮށް 3 ކޮޓަރުގެ	ހ. ގަދަރުވާދޫ	ހަކުރު	1,468,800	1,432,080	36,720	-
2013-P235	ކޮށްތަކެތި ފާހަގަކުރާ ފަރާތަށް ދަންނަވާ ކަމަށް ކަނޑު ކަނޑާ	ތ. ކަނޑުހުދޫ	ހަލާފަހި	5,000,000	4,250,000	750,000	-
2013-P236	ކޮށްތަކެތި ފަހަރުކުރާ ތަނެއް ކަނޑާ	ތ. ކަނޑުހުދޫ	ހަލާފަހި	5,000,000	4,250,000	750,000	-
2013-P237	ކޮށްތަކެތި ހަންނާނެ ގޯނި، ކާބޯއިދާރަ ލިޔެ ތަނ ފަހަރުކުރާ ތަނެއް ކަނޑާ	ތ. ކަނޑުހުދޫ	ހަލާފަހި	5,000,000	4,250,000	750,000	-
2013-P238	ކޮށްތަކެތި ފަދާ ތަކެތި ކަނޑާ	ތ. ކަނޑުހުދޫ	ހަލާފަހި	10,000,000	8,500,000	1,500,000	-
2013-P239	ތަކެއްގައި ކޮށްތަކެތި ކެއުމާ 1-10 ދަށު ބަދަލުކުރުމަށް ފުރުޞަތު	ތ. ކަނޑުހުދޫ	ހަލާފަހި	3,000,000	2,040,000	960,000	-
2013-P240	ތަކެއްގައި ކޮށްތަކެތި ހުންނަނީ ބަދަލުކުރުމަށް ފުރުޞަތު	ތ. ކަނޑުހުދޫ	ހަލާފަހި	10,000,000	6,800,000	3,200,000	-
2013-P241	ވ. ހިއްކުމުދޫ ކޮށް 2 ކޮޓަރުގެ	ވ. ހިއްކުމުދޫ	ހަކުރު	979,200	954,720	24,480	-
2013-P242	ސ. ފާރ ކޮށް ތަކެތި ވިއްކާ ކަނޑާ (7 ކޮޓަރުގެ، ދާރިކޮ، ކޮށްފާރުގެ، ތަރިކަނޑު، ކާބޯއިދާރަ، ފާހަގަކުރާ ތަނ ފަހަރުކުރާ ތަނ)	ސ. ފާރ	ހަލާފަހި	7,344,000	3,231,360	3,929,040	183,600
2013-P243	ސ. ތަކެތި ތަމްރީނު ކަރަންޓީ ކޮޓަރުގެ	ސ. ފުވައްމުލަ	ހަކުރު	979,200	954,720	24,480	-
2013-P244	ސ. ފުނަދޫ ކޮށް 10 ކޮޓަރުގެ ތަނ ހިއްކުމުދޫ	ސ. ފުނަދޫ	ހަލާފަހި	10,566,000	3,169,800	7,132,050	264,150
2013-P245	ތ. ކަލޭފުނ ކޮށް ކަންކަން ގޮތ	ތ. ކަލޭފުނ	ހަލާފަހި	734,400	608,634	125,766	-
2013-P246	ހ. ހިއްދޫ ކޮށް 3 ކޮޓަރުގެ	ހ. ހިއްދޫ	ހަކުރު	1,468,800	1,432,080	36,720	-
2013-P247	ތަކެއް ކަތ ކޮށް 3 ކޮޓަރުގެ	ތ. ހިތަދޫ	ހަލާފަހި	1,468,800	1,217,268	251,532	-
2013-P248	ތ. ފިލަދޫ ކަނޑާ ކޮށް ބަލައި ކަނޑާ	ތ. ފިލަދޫ	ހަލާފަހި	979,200	811,512	167,688	-
2013-P249	ފ ކުޑަ ކަނޑާ ކަނޑާ ކަންކަން ކަނޑާ ކަނޑާ (ފ ކުޑަ ކަނޑާ) - ކ ކަނޑާ ކަނޑާ	ތ. ކަނޑުހުދޫ	ހަލާފަހި	15,420,000	600,000	800,000	900,000
2013-P250	ވ. ތިލަދޫ ކޮށް 5 ކޮޓަރުގެ ތ ކަނ (2 ބަސް ތ ކ)	ވ. ތިލަދޫ	ހަލާފަހި	2,448,000	1,468,800	3,304,800	122,400
2013-P251	ތ. ތަކެތި ތަމްރީނު ދާރިކޮ ތ ކ(ތ. ފުނަދޫ)	ތ. ފުނަދޫ	ހަލާފަހި	979,200	811,512	167,688	-
2013-P252	ހ. ދ ކ ކ ކ ކ 5 ކ ކ ކ	ހ. ދ ކ ކ ކ	ހަކުރު	2,448,000	2,028,780	918,000	61,200
2013-P253	ތ. ފ ކ ކ ކ ކ ކ ކ	ތ. ފ ކ ކ	ހަލާފަހި	734,400	608,634	125,766	-
2013-P254	ފ ކ ކ ކ 4 ކ ކ ކ ک ک ک ک (ތ. ک ک ک ک ک ک)	ތ. ک ک ک ک ک ک	ހަކުރު	1,958,400	1,909,440	48,960	-
2013-P255	ހ. ک ک ک 4 ک ک ک ک	ހ. ک ک ک ک	ހަލާފަހި	1,958,400	1,175,040	783,360	-

ތަރުތީބު ނަންބަރ	ފަރާތުގެ ނަން	ފަރާތުގެ ބިދޭސީ ނަން	ކުލަ	ފާސްކޮށްފި ދަށުގެ ތަނ	2013 ވަނަ ހަފްތާ	2014 ވަނަ ހަފްތާ	2015 ވަނަ ހަފްތާ
2013-P256	ކ.ފުލުގަނޑު ކުއްތަލަ ހޯލްޑިންގްސް	M. Fulhugandu Kuttala Holdings	ހަލުވަނ	7,000,000	2,100,000	4,725,000	175,000
2013-P257	ވ. ތަކަނޑު ފަހަރުގެ ތަކެތި ވިއްކާނެ ތަނ(ވ. ކުލަގޑު ފަހަރު)	V. Thakandu Fahuru Thakethi Vikkaane Thana (V. Kulagadu Fahuru)	ހަލުވަނ	734,400	608,634	125,766	-
2013-P258	ހ. ކުރަތަށް ގެސްޓް 2 ކުލަބުގެ (ކ.ފުރަތަ ގަދަފުށި ބަންދަރު)	H. Kuratha Guest 2 Clubge (K. Furatha Gadafushi Bandaru)	ހަލުވަނ	979,200	733,002	246,198	-
2013-P259	ށ. ގުދަނ ގެސްޓް 4 ކުލަބުގެ (ކ.ފުރަތަ ގަދަފުށި ބަންދަރު)	Sh. Gudhan Guest 4 Clubge (K. Furatha Gadafushi Bandaru)	ހަލުވަނ	1,958,400	1,175,040	783,360	-
2013-P260	ހ. ހަތިފުށި ގެސްޓް 1 ކުލަބުގެ	H. Hathifushi Guest 1 Clubge	ހަލުވަނ	489,600	293,760	195,840	
2013-P261	ތ. ދަނޑި ގެސްޓް ކަތިއްޔާގެ ތިމާގެ	T. Dhandi Guest Kathiyage Thimage	ހަލުވަނ	734,400	440,640	293,760	-
2013-P262	ތ.ފުލުހެންދޫ ގެސްޓް 5 ކުލަބުގެ	T. Fulhendhoo Guest 5 Clubge	ހަލުވަނ	2,448,000	734,400	1,713,600	
2013-P263	ހ. ހިތަދޫ ގެސްޓް 2 ކުލަބުގެ	H. Hithadhoo Guest 2 Clubge	ހަލުވަނ	979,200	293,760	685,440	-
2013-P264	ހ.ތިމަރަފުށި 6 ކުލަބުގެ	H. Thimarafushi 6 Clubge	ހަލުވަނ	2,937,600	881,280	2,056,320	-
2013-P265	ތ. ތަކަނޑު ފަހަރުގެ 2 ކުލަބުގެ	T. Thakandu Fahuru 2 Clubge	ހަލުވަނ	979,200	811,512	167,688	-
2013-P266	ކ.ކަނޑުދޫ ގެސްޓް ހޯލް	K. Kandudhoo Guest Hall	ހަލުވަނ	500,000	500,000	-	-
2013-P378	ހ.ހުސްނީ ގެސްޓް ފަލާ ފުރިހަމަ ހޯދުން	H. Husnee Guest Fala Furihama Hoadun	ހަލުވަނ	2,500,000	2,500,000		
2013-P379	؋ަތުރު ގެސްޓް 11 ކުލަބުގެ	Fathuru Guest 11 Clubge	ހަލުވަނ	3,300,000	2,000,000	1,300,000	-
2013-P380	ހ.ކުރި ގެސްޓުގެ ވަގުތީ ކާރުގެ ޕާރކިންގ، ގެސްޓް ފަރާތްތަކަށް	H. Kuri Guest Gulhi Vaguthee Kaaruge Parking, Guest Farathathakaa	ހަލުވަނ	500,000	500,000		
2013-P381	ހ.ވަގަނޑު ގެސްޓް ފަރާތްތަކަށް	H. Vagandu Guest Farathathakaa	ހަލުވަނ	300,000	300,000		
2013-P382	ހ.ކުޑަހޭ ގެސްޓް 03 ކުލަބުގެ ކާރު	H. Kudahe Guest 03 Clubge Kaaru	ހަލުވަނ	1,000,000	1,000,000		
2013-P383	ހ.ކުޑުއުދުރު 02 ބިލް ގެސްޓް	H. Kudhuudhoo 02 Bill Guest	ހަލުވަނ	4,000,000	2,000,000	2,000,000	
2013-P384	ސ. ކާނާ ބިލްގެސްޓް ތިމާގެ	S. Kaana Bill Guest Thimage	ހަލުވަނ	300,000	300,000		
2013-P385	ވ. ތިމަވަން ގެސްޓް ލޮޖް ހިއްސާ 2 ގެ ކުލަބުގެ ޖަމްއް	V. Thimavan Guest Lodge Hissaa 2 ge Clubge Jamu	ހަލުވަނ	2,500,000	2,500,000		
2013-P386	ތ.ކަނޑަކުރަ ގެސްޓް 4 ކުލަބުގެ ކާރު	T. Kandakura Guest 4 Clubge Kaaru	ހަލުވަނ	1,500,000	1,500,000		
2013-P387	ތ.ވިލުފަހަރު ގެސްޓްހައުސް ތިމާގެ 6 ކުލަބުގެ ކާރު (ފުލުގަ 9 ކުލަބުގެ ކާރު)	T. Vilufahuru Guest House Thimage 6 Clubge Kaaru (Fulhuga 9 Clubge Kaaru)	ހަލުވަނ	2,954,550	1,325,450	1,629,100	
2013-P388	ތ.ގުދަނ ގެސްޓް 4 ކުލަބުގެ ކާރު	T. Gudhan Guest 4 Clubge Kaaru	ހަލުވަނ	1,500,000	1,500,000		
2013-P389	ތ.ކުޅާދޫ ގެސްޓް 05 ކުލަބުގެ ކާރު/ ގެސްކަވަރިންގ ކާރު	T. Kulhaadhoo Guest 05 Clubge Kaaru/ Geskavaringa Kaaru	ހަލުވަނ	3,000,000	3,000,000		

ތަރުތީބު ނަންބަރ	ފަރާތުގެ ނަން	ފަރާތުގެ ބާވަތް	ގެނައުމަށް ކަނޑައަޅާފައި ހުރި ތަކެއް	ގެނައުން ހަމަކުރި ތަކެއް	2013 ވަނަ ހަފްތާ	2014 ވަނަ ހަފްތާ	2015 ވަނަ ހަފްތާ
2013-P390	ފަރާތްތަކުން ހޯދާ 05 ގަޑިއިން ދެވޭ	ފަރާތްތަކުން	2,500,000	2,500,000	2,500,000		
2013-P391	ފަރާ: ތަކެތި ތަރުތީބުކުރުމަށް ދަތުރުކުރާ 3 ބަޔަކު 12 ގަޑިއިން ދެވޭ	ފަރާތްތަކުން	6,300,000	6,300,000	3,200,000	3,100,000	-
2013-P392	ފަރާ: ތަކެތި ތަރުތީބުކުރާ ފަރާތްތަކުން	ފަރާތްތަކުން	5,900,000	5,900,000	2,500,000	3,400,000	-
2013-P393	ސަ.ދިވެހި ބޭންކުން ހޯދާ 8 ގަޑިއިން ދެވޭ	ފަރާތްތަކުން	4,000,000	4,000,000	2,000,000	2,000,000	
2013-P394	ސަ.ގާތް ހޯދަން 12 ގަޑިއިން ދެވޭ	ފަރާތްތަކުން	5,909,100	5,909,100	2,954,550	2,954,550	
2013-P395	ސ.ގ.ތަރުތީބުގެ ޚިދުމަތަށް ދައްކާ ފައިސާ (ވިނާގޮ ތަކެއް ދަތުރުގައި)	ސ.ގ.ތަރުތީބުގެ ދަތުރު	9,000,000	9,000,000	3,000,000	3,000,000	3,000,000
	ފިޔަވަޅުގެ ބާވަތް ފުރިހަމަ ކުރުން			**526,812,510**	**181,304,808**	**123,615,148**	**86,720,265**
	ފިޔަވަޅުގެ ބާވަތް ފުރިހަމަ ކުރުން			**48,431,038**	**13,981,731**	**-**	**-**
2013-P267	ތަރ: ދަތުރުގައި ތިބޭ ދުވަސް (2 ގަޑި) (ބިލްތަކަށް)	ތަރ: ދަތުރު	9,473,595	9,473,595	185,232	-	-
2013-P268	ތަރ: ކުރިއަށް ގެންދާ ހަފްތާ ތަކެއް ތަރުތީބުކުރާ (2 ގަޑި) (ބިލްތަކަށް)	ތަރ: ކުރިއަށް ގެންދާ	6,156,358	6,156,358	95,119	-	-
2013-P269	ސ.ދިވެހިންނާ ބެހޭ ތަރުތީބުކުރާ (2 ގަޑި)	ސ. ދިވެހިން	10,274,184	10,274,184	2,732,320	-	-
2013-P270	ސ. ދިވެހިން ބެހޭ ތަކެތި ތަރުތީބުކުރުން ދެވޭ	ސ. ދިވެހިން	9,180,497	9,180,497	5,000,000	-	-
2013-P271	ތަރ: ކުރިއަށް ގެންދާ ތަރުތީބުގެ ދަށް ކަނޑައަޅާ	ތަރ: ކުރިއަށް ގެންދާ	30,800	30,800	26,180	-	-
2013-P272	ފަރާ: ތަކެތި ތަރުތީބުކުރާ ތަނަވަސްކަން ތަކެއް ތަރުތީބުކުރުން	ފަރާ: ތަކެތި	7,347,721	7,347,721	3,471,440	-	-
2013-P273	ފަރާ: ތަކެތި ގެންދާ ހަފްތާ ތަނަވަސްކަން ކަނޑައަޅާ ތަކެތި ތަރުތީބުކުރުން	ފަރާ: ތަކެތި	5,967,882	5,967,882	2,471,440	-	-
	ފާހަގަ ކުރަންޖެހޭ ކަންތައް			**127,213,898**	**48,252,222**	**43,434,606**	**25,817,500**
2013-P274	ފާހަގަ ކުރަންޖެހޭ ކަންތައް ހިންގުމުގައި ތަރުތީބުކުރާ ތަކެތި ފުރިހަމަ ކުރުން	ތަކެތި ތަރުތީބުކުރާ	2,441,260	2,441,260	2,075,071	366,189	-
2013-P275	ސ. ފާހަގަ ކުރަންޖެހޭ 10 ގަޑިއިން ދެވޭ ތަރުތީބުގެ ދަށް	ސ. ފާހަ	47,000,000	47,000,000	6,800,000	14,100,000	24,925,000
2013-P276	ދިވެހި ބަސް ބަހުގެ (ތަންކޮށްދިނުން) ދެއްކުމުގެ ކަންތައް	ސ. ފާހަ	2,000,000	2,000,000	1,700,000	300,000	-
2013-P277	ސ. ތަކުދާފަރ ދެއްކުން ބަލަހައްޓަން (ތަކެތި)	ސ. ތަކުދާ	17,850,000	17,850,000	6,827,625	10,576,125	446,250
2013-P278	ސ. ފަރާތްތަކަށް ދެއްކުން ބަލަހައްޓަން (ތަކެތި)	ސ. ފަރާތް	17,850,000	17,850,000	6,827,625	10,576,125	446,250
2013-P279	ފަރާ: ގަތުމަށް ތަނަ ތ. ތިމަތަފުށިގަ ދާ ހަރުދަނާ	ފަރާ:ގަތުމަށް ތަނ ތ.ތިމަތަފުށި	1,300,000	1,105,000	195,000	195,000	-
2013-P280	ސ. ފުނަތުގެ ތަނ ތ. ކެއަރގެތު ދެވޭ ބަލަހައްޓަން ފަރާތްތަކުން	ސ.ފުނަތު ތަނ ތ.ކެއަރގެތު	1,000,000	1,000,000	850,000	150,000	-
2013-P281	ދިނުމުގެ ފަންނުވަންދާ	ދ.ދިނުމުގެ	3,024,444	3,024,444	2,570,777	453,667	-
2013-P282	ސ.ސ.ކ.ސ ތަކެތި ތަރުތީބުކުރާ ދެއްކުން	ސ. ފާހަ	9,645,000	9,645,000	8,645,000	-	-
2013-P283	ކެއަރތަކުގެ ބިލްތަކަށް ފަސާރާ ފުރިހަމަ ކުރުން	ދ.ދިނުމުގެ	2,000,000	2,000,000	1,700,000	300,000	-
2013-P284	ދިނުމުގެ ގޮތުގަ ދެއް ފުރުން	ދ.ދިނުމުގެ	3,500,000	3,500,000	2,082,500	1,417,500	-

ތަރުތީބު ނަންބަރ	ފަރާތުގެ ނަން	ފަރާތުގެ ބާވަތް	ސަބަބު	ފާސްކުރި ގޮތް	2013 ވަނަ ހަފްތާ	2014 ވަނަ ހަފްތާ	2015 ވަނަ ހަފްތާ
2013-P285	ތިލަދުންމަތީ 02 ގައުމީ ހައިސްކޫލް	ހ. ފުރާ	ހަވާލުކުރުން	3,895,250	2,733,198	-	-
2013-P286	ހ.ބޮޑުފަރުވާދޫ 10 ވަނަ ހިލަމަތި ފަރާތް	ހ. ބޮޑުފަރުވާދޫ	ހަވާލުކުރުން	991,020	49,551	-	-
2013-P287	ދ. ފުވައްޓުދޮންބަދޫ 10 ވަނަ ހިލަމަތި ފަރާތް	ދ. ފުވައްޓުދޮންބަދޫ	ހަވާލުކުރުން	1,311,375	65,569	-	-
2013-P288	ތިލައްދޫ ފެނުގެ ހަވާލުކުރުމުގެ ހިލަމަތި ފަރާތް	ހ. ތިލައްދޫ	ހަވާލުކުރުން	4,405,549	220,306	-	-
2013-P492	ތ. ގެދޫ ފެނުގެ ހަވާލުކުރުމުގެ ގުދަންތައް	ތ. ގެދޫ	ހަވާލުކުރުން	4,000,000	2,000,000	2,000,000	
2013-P493	ތ.ވޭދޫ ފެނުގެ ހަވާލުކުރުމުގެ ގުދަންތައް	ތ.ވޭދޫ	ހަވާލުކުރުން	5,000,000	2,000,000	3,000,000	
	ދިވެހިރާއްޖެ ގައުމީ ގަސްދުގެ ތެރެއިން ހިލަމަތި ކުރެވިފައިވާ ގަސްތު			**327,307,573**	**114,070,854**	**61,917,042**	**60,306,265**
2013-P289	ފޮނޑު ގަދަ ތަކެތި ވިއްކާ ދުކާންތަކާއި ވިލާ ކައުންޓަރ ތަކުގެ ދަށުން	ފ. ފޮނޑު	ހަވާލުކުރުން	60,333,000	20,000,000	6,263,850	6,263,850
2013-P290	ފޮނޑު ގަދަ ތަކެތި ތަކެއްޗާ ތަކެއްޗާ (ވިލާ ކައުންޓަރ)	ފ. ފޮނޑު	ތަކެއްޗަށް	6,000,000	3,570,000	1,530,000	900,000
2013-P291	ތ.ކަނޑިތްދޫ 300 ފިޔާދަ ގެދޮރު ތަކެތި	ތ. ކަނޑިތް	ހަވާލުކުރުން	123,416,000	35,000,000	22,214,880	22,214,880
2013-P292	ކެއުންތަކުގެ ތެރޭގައި ގަސްތު ގެދޮރު ތަކެތި	ތ. ދިވެހޮރަ	ހަވާލުކުރުން	30,197,333	16,666,667	6,494,400	4,329,600
2013-P293	ފާރ ގަދަ ތަކެއް ތަކެއްޗާ ކައުންޓަރ ކަންތައް ތަކެއްޗާ ތަކެއްޗާ	ތ. ފުރާ	ހަވާލުކުރުން	4,600,000	2,170,000	465,000	465,000
2013-P294	ތިލައްދޫ ގަދަ ތަކެތި ތަކެއްޗާ ތަކެއްޗާ	ތ. ފުރާ	ތަކެއްޗަށް	3,584,000	1,827,840	896,000	860,160
2013-P295	ތ.ވިލިނގަމު ގެދޮރު ގަދަ ތަކެތި ތަކެއްޗާ ތަކެއްޗާ	ތ. ހުޅުފުލް	ތަކެއްޗަށް	7,156,000	3,649,560	1,789,000	1,717,440
2013-P296	ދ.ފުވައްޓު ގަދަ ތަކެތި ތަކެއްޗާ ކައުންޓަރ ތަކުގެ ދަށުން	ތ. ފުރާ	ހަވާލުކުރުން	17,357,211	4,326,500	3,469,375	2,081,625
2013-P297	ދ.ފައްދޫ ތ.ވިލިނގަމު ކައިރި ދ.ފައްދޫ ތ.ވިލިނގަމު ދެ ދިގު ދަތުރުތަކުގެ ދަށުން	ތ. ފުރާ	ހަވާލުކުރުން	3,747,528	1,124,258	468,441	281,065
2013-P298	ފޮނޑު ގަދަ ތަކެތި ތަކެއްޗާ ތަކެއްޗާ ދުވަހުގެ ކުލި ތަކެތި	ތ. ފުރާ	ތަކެއްޗަށް	30,911,643	8,500,000	11,205,822	11,205,821.73
2013-P299	ފޮނޑުގައި ދުވަހު ހަލާކުވާ 300 ފިޔާދަ ފާރ ގެދޮރު ތަކެތި	ތ. ފުރާ	ހަވާލުކުރުން	11,323,460	5,661,730	-	-
2013-P300	ތ.ތުލުސްދޫ ގަދަ ތަކެތި	ތ. ފުރާ	ހަވާލުކުރުން	200,300	200,300	-	-
2013-P301	ފ.ފުވައްދޫ ތ.ދަތުރުގައި ދުވަހު ގަތުން ގަތުން ތ.ތ.ތ.ތ	ތ. ފުރާ	ތަކެއްޗަށް	11,081,098	2,500,000	2,770,275	5,810,824
2013-P302	ތަކެތި ތަކެއްޗާ ކުރެއްގެ ތެރެ ތަކެތި ތަކެއްޗާ ތ.ތ.ތ.ތ	ތ. ފުރާ	ތަކެއްޗަށް	17,400,000	8,874,000	4,350,000	4,176,000
	ދ.ފުތަދޫ ގަސްތު ތ.ތ.ތ			**23,860,000**	**5,000,000**	**18,263,500**	**596,500**
2013-P303	ގ.ގ.ތ.ތ.ތ ތ.ތ.ތ.ތ.ތ ގަސްތު ދ.ތ.ތ.ތ ގ.ތ.ތ.ތ	ތ. ދ.ތ.ތ.ތ	ތަކެއްޗަށް	23,860,000	5,000,000	18,263,500	596,500
	ދ.ތ.ތ.ތ.ތ ތ.ތ.ތ ގ.ތ.ތ.ތ، ތ.ތ.ތ.ތ ގ.ތ.ތ.ތ ތ.ތ.ތ.ތ			**34,395,127**	**9,110,530**	**11,154,791**	**200,000**
2013-P304	ތ.ތ.ތ.ތ ގ.ތ.ތ.ތ ތ.ތ.ތ.ތ ގ.ތ.ތ.ތ (ތ.ތ.ތ.ތ)	ތ. ތ.ތ.ތ.ތ	ހަވާލުކުރުން	4,845,645	110,629	-	-
2013-P305	ތ.ތ.ތ.ތ ގ.ތ.ތ.ތ ތ.ތ.ތ.ތ ގ.ތ.ތ.ތ (ތ.ތ.ތ.ތ)	ތ. ގ.ތ.ތ.ތ	ހަވާލުކުރުން	5,880,741	1,637,909		-

ތަކުރާރު ނަންބަރު	ފަރާތް	ގަވާއިދު ނަންބަރ	ގެނައި ހަމަކުރި ތަނ	ހަމަކުރި ތަނ 2013	ހަމަކުރި ތަނ 2014	ހަމަކުރި ތަނ 2015
2013-P306	ޚ. ފުލުހުންގެ ކޮންޓްރެކްޓް ސަރވިސް (ޕްރައިވެޓް)	ކ. ފުލުހުންގެ ކަންތައް	ހަވާލުކުރާ	2,940,371		-
2013-P307	ތ. ފުލުހުންގެ ކޮންޓްރެކްޓް ސަރވިސް (ޕްރައިވެޓް)	ތ. ފާސްކޮށް	ހަވާލުކުރާ	3,421,622	4,354,791	-
2013-P308	ދ.ތުރުސްކޮށް ފާލޭ (ގައުމީ ސިކުރިޓީ)	ދ. ގައުމީ ސިކުރިޓީ	ހަމަކުރާ	1,000,000	6,800,000	200,000
	ފިނިހާގެ ތަކާ ހަމައެކަ			34,123,759	50,213,772	8,164,435
	ފިނިހާގެ ތަކާ ހަމައެކަ			32,976,259	50,011,272	8,164,435
2013-P309	ތ.ތުއްތުގެ ކުޑަދަރު ހިލޭއަޅާ ކައުންސިލް	ތ. ތުއްތުގެ ކަންތައް	ހަމަކުރާ	10,000,000	8,915,000	485,000
2013-P310	ހިއްކައިގެ ގޯތިތަކުގެ ވެރިފަރާތް	ހ. ހިއްކަ	ހަމަކުރާ	10,042,053	6,413,412	421,935
2013-P311	ހުޅުވާނގަރ ފިނިހާގެ ކަންތައް ކަންކުރާ ކޮމިޓީ	ހ. ހުޅުވާ	ހަމަކުރާ	1,572,840	1,511,160	-
2013-P312	ސ. ފައިސާ ހިލޭއަޅާ ކައުންސިލް (ފުރަތަމަ ކޮންޓްރެކްޓު)	ސ. ފައިސާ	ހަމަކުރާ	2,000,000	15,000,000	6,920,000
2013-P313	ފ. ފުއްދޫ ގެއްލުން ހިއްކައިދިނުމުގެ ފަންނީ ކޮމިޓީ	ފ. ފުއްދޫ	ހަމަކުރާ	633,250	111,750	-
2013-P314	ހއ. ކުޅުދުއްފުށީ ހިލޭއަޅާ ކައުންސިލްގެ ބިއުރޯ ބައިތާ ބަދަ، ގާބިލްކޮށް ބެލެހެއްޓުން ކުރުން	ހއ. ކުޅުދުއްފުށި	ހަވާލުކުރާ	2,550,000	10,612,500	337,500
2013-P315	ހއ. ކުރިއަރާގެން ގެއްލުން ހިއްކައިދިނުމުގެ ފޯނުކޮށް ދާނެ ބައެއް ދާނެ ތަނ ބަދަލުކުރުން	ހއ. ކުޅުދުއްފުށި	ހަވާލުކުރާ	515,525	90,975	-
2013-P316	ހއ. ކުރިއަރާގެން ގެއްލުން ހިއްކައިދިނުމުގެ ފޯނުކޮށް ދާނެ ބައެއް ދާނެ ތަނ ބަދަލުކުރުން	ހއ. ކުޅުދުއްފުށި	ހަވާލުކުރާ	515,525	90,975	-
2013-P317	ފ.ފައިސާ ބޭނުންކުރުމުގެ ގާނޫނާ ގުޅޭ ކަންތައް ކުރުން	ފ. ފުއްދޫ	ހަވާލުކުރާ	467,500	82,500	-
2013-P318	ތ. ތުޅަދޫ ގެއްލުން ހިއްކައިދިނުމުގެ 2 ވަނަ ބައްދަލުގެ ކަޑިވަރ ކުރިއަރުން	ތ. ތުޅަދޫ	ހަވާލުކުރާ	743,750	131,250	-
2013-P319	ހ. ފުޅުރ ގެއްލުން ހިއްކައިދިނުމުގެ ފްލެޓުގެ ކަންތައް ބަލަހައްޓަން	ހ. ފުޅުރ	ހަވާލުކުރާ	137,264	-	-
2013-P320	ހއ. ކުރިއަރާގެން ގެއްލުން ހިއްކައިދިނުމުގެ ފޯރ 2 ބަލަހައްޓަން	ހއ. ކުޅުދުއްފުށި	ހަވާލުކުރާ	79,757	-	-
2013-P321	ތ. ގައުމީ ހިލޭއަޅާ ކައުންސިލްގެ ސިވިލް ސާވިސް ބަލަހައްޓަން	ތ.ގައުމީ	ހަވާލުކުރާ	46,545	-	-
2013-P322	ހ.ވޭދޫގެ ގެއްލުން ހިއްކައިދިނު	ހ. ވޭދޫ	ހަވާލުކުރާ	293,250	51,750	-
2013-P494	ހ. ވޭދޫގެ ބަންގްލޯ ބަންދަށ	ހ. ވޭދޫ	ހަވާލުކުރާ	379,000	-	-
2013-P495	ތ.ކައިރަދޫ ސިވިލް ކޮމާންޑް ބަލަހައްޓަން	ތ. ކައިރަދޫ	ހަވާލުކުރާ	10,000,000	7,000,000	-
	ކުރިއަރާ ގެދޮރު ބަދަލުކުރުން			1,147,500	202,500	-
2013-P323	ގެދޮރު ދުވަސްވެ ބިލްގެ ހިސާބު ހިއްކައިދިން 3 ވަނަ ބައްދަލުގެ ކަންތައް	ކ. ކުޅުދުއްފުށި	ހަވާލުކުރާ	637,500	112,500	-
2013-P324	ގެދޮރުގެ ބަދަލުގައި ހިއްކައިދިން ހިސާބު 2 ވަނަ ބައްދަލުގެ ކަންތައް	ކ. ކުޅުދުއްފުށި	ހަވާލުކުރާ	510,000	90,000	-
	ފިނިހާގެ ތަކާ ގުޅުންހުރި ބަދަލުތަކާ ބެހޭ ކަންތައް			13,746,086	-	-
	ކުރިއަރާ ހަދާފައި ހުންނަ ގޯތި ބަދަލުކުރުން ހަވާލުކުރުން			11,620,000	-	-
2013-P325	ގެދޮރުގެ ތ ހަދާފައި ހުންނަ ގޯތި	ތ. ކައުންސިލް	ހަވާލުކުރާ	11,620,000	-	-

ތަރުތީބު ނަންބަރު	ފަރާތް ނަން	ފައިސާ ދޫކުރާ ގޮތް	ސަބަބު	ތަކެތި ސަޕްލައިކުރި ތާރީޚް	ތަކެތި ލިބުނު ތާރީޚް	ތަކެތި ލިބުނު ތާރީޚް	ތަކެތި ލިބުނު ތާރީޚް
	ޖެ ނަރުސަށްޓ ޕްރޮޖެކްޓ			**2,126,086**	**2,126,086**	-	-
2013-P326	ޢަބްދުﷲ ދިއެއް ދ.ދިއެއް ޖެ ނަރުސަށްޓ ފްރެންޑްޝިޕް (ފ.ކ.ނ ކ.ކ.ކ.ކ)	ކ. ފ.ދ	ކަނޑުދޮށުގައި	2,126,086	2,126,086	-	-
	ކައުންސިލްގެ ދައިރެކްޓަ ތަކެތި			**85,000,000**	**198,019,336**	**108,068,852**	**4,950,483**
2013-P327	ކައުންސިލްގެ ދައިރެކްޓަ ތަކެތި ލިބުނު ގޮތުގެ	ކ. ފ.ދ	ކަނޑުދޮށުގައި	85,000,000	198,019,336	108,068,852	4,950,483
	ފ.ކ.ދ.ކ ކ.ކ.ކ.ކ ކ.ކ.ކ.ކ			**21,725,555**	**53,782,048**	**15,635,524**	**9,514,566**
2013-P328	ކ.ކ.ކ ކ.ކ.ކ.ކ.ކ ކ.ކ.ކ.ކ.ކ ކ.ކ.ކ.ކ.ކ	ކ.ކ.ކ	ކަނޑުދޮށުގައި	7,151,075	37,007,568	13,635,524	9,514,566
2013-P329	ކ. ކ.ކ.ކ ކ.ކ.ކ.ކ.ކ ކ.ކ.ކ.ކ ކ.ކ.ކ.ކ.ކ	ކ.ކ.ކ.ކ	ކަނޑުދޮށުގައި	399,500	399,500	-	-
2013-P330	ކ.ކ. ކ.ކ.ކ.ކ.ކ ކ.ކ.ކ.ކ.ކ ކ.ކ.ކ.ކ.ކ ކ.ކ.ކ.ކ.ކ	ކ.ކ.ކ.ކ	ކަނޑުދޮށުގައި	549,568	549,568	-	-
2013-P331	ކ.ކ. ކ.ކ.ކ.ކ ކ.ކ.ކ.ކ.ކ ކ.ކ.ކ.ކ.ކ ކ.ކ.ކ.ކ.ކ	ކ.ކ.ކ.ކ	ކަނޑުދޮށުގައި	2,760,271	2,960,271	-	-
2013-P332	ކ.ކ.ކ ކ.ކ.ކ.ކ.ކ ކ.ކ.ކ.ކ.ކ ކ.ކ.ކ.ކ.ކ	ކ.ކ.ކ	ކަނޑުދޮށުގައި	-	-	-	-
2013-P333	ކ.ކ. ކ.ކ.ކ.ކ.ކ.ކ ކ.ކ.ކ.ކ.ކ ކ.ކ.ކ.ކ.ކ ކ.ކ.ކ.ކ.ކ	ކ.ކ.ކ.ކ	ކަނޑުދޮށުގައި	347,552	347,552	-	-
2013-P377	ކ. ކ.ކ.ކ ކ.ކ.ކ.ކ.ކ.ކ ކ.ކ.ކ.ކ.ކ ކ.ކ.ކ.ކ.ކ	ކ. ކ.ކ.ކ	ކަނޑުދޮށުގައި	463,280	463,280	-	
2013-P446	ކ. ކ.ކ.ކ ކ.ކ.ކ.ކ.ކ ކ.ކ.ކ.ކ.ކ ކ.ކ.ކ.ކ.ކ	ކ. ކ.ކ.ކ	ކަނޑުދޮށުގައި	2,649,329	2,649,329	-	
2013-P447	ކ. ކ.ކ.ކ ކ.ކ.ކ.ކ.ކ ކ.ކ.ކ.ކ.ކ ކ.ކ.ކ.ކ.ކ	ކ. ކ.ކ.ކ	ކަނޑުދޮށުގައި	2,500,000	4,500,000	2,000,000	
2013-P448	ކ. ކ.ކ.ކ.ކ.ކ ކ.ކ.ކ.ކ.ކ ކ.ކ.ކ.ކ.ކ ކ.ކ.ކ.ކ.ކ	ކ. ކ.ކ.ކ.ކ.ކ	ކަނޑުދޮށުގައި	2,500,000	2,500,000	-	
2013-P449	ކ. ކ.ކ.ކ.ކ 2 ކ.ކ.ކ.ކ.ކ.ކ.ކ ކ.ކ.ކ.ކ.ކ ކ.ކ.ކ.ކ.ކ	ކ. ކ.ކ.ކ.ކ.ކ	ކަނޑުދޮށުގައި	87,000	87,000	-	
2013-P450	ކ. ކ.ކ.ކ ކ.ކ.ކ.ކ.ކ ކ.ކ.ކ.ކ.ކ ކ.ކ.ކ.ކ.ކ	ކ. ކ.ކ.ކ	ކަނޑުދޮށުގައި	172,380	172,380	-	
2013-P451	ކ. ކ.ކ.ކ.ކ ކ.ކ.ކ.ކ.ކ.ކ.ކ.ކ	ކ. ކ.ކ.ކ	ކަނޑުދޮށުގައި	1,000,000	1,000,000	-	
2013-P452	ކ.ކ.ކ.ކ.ކ ކ.ކ.ކ.ކ.ކ ކ.ކ.ކ.ކ.ކ ކ.ކ.ކ.ކ.ކ	ކ.ކ.ކ.ކ	ކަނޑުދޮށުގައި	120,000	120,000	-	
2013-P453	ކ. ކ.ކ.ކ.ކ.ކ ކ.ކ.ކ.ކ.ކ.ކ.ކ.ކ ކ.ކ.ކ.ކ.ކ ކ.ކ.ކ.ކ.ކ	ކ. ކ.ކ.ކ.ކ	ކަނޑުދޮށުގައި	1,000,000	1,000,000	-	
2013-P454	ކ. ކ.ކ.ކ.ކ ކ.ކ.ކ.ކ.ކ ކ.ކ.ކ.ކ.ކ ކ.ކ.ކ.ކ.ކ	ކ. ކ.ކ.ކ.ކ	ކަނޑުދޮށުގައި	25,600	25,600	-	
	ކ.ކ.ކ.ކ.ކ ކ.ކ.ކ.ކ.ކ ކ.ކ.ކ.ކ.ކ			**20,822,425**	**37,829,399**	**15,916,344**	**670,315**
2013-P334	ކ.ކ.ކ.ކ.ކ ކ.ކ.ކ.ކ.ކ.ކ ކ.ކ.ކ.ކ.ކ ކ.ކ.ކ.ކ.ކ ކ.ކ.ކ.ކ.ކ ކ.ކ.ކ.ކ.ކ ކ.ކ.ކ.ކ.ކ	ކ.ކ.ކ	ކަނޑުދޮށުގައި	5,100,000	10,000,000	4,650,000	250,000
2013-P335	ކ.ކ. ކ.ކ.ކ.ކ.ކ.ކ ކ.ކ.ކ.ކ.ކ.ކ ކ.ކ.ކ.ކ.ކ.ކ ކ.ކ.ކ.ކ.ކ.ކ ( )	ކ.ކ.ކ.ކ	ކަނޑުދޮށުގައި	237,800	237,800	-	-
2013-P336	ކ.ކ.ކ.ކ.ކ ކ.ކ.ކ.ކ.ކ ( )	ކ.ކ.ކ.ކ.ކ	ކަނޑުދޮށުގައި	4,681,652	11,015,651	5,783,217	275,391
2013-P337	ކ.ކ.ކ.ކ.ކ ކ.ކ.ކ.ކ.ކ ( )	ކ.ކ.ކ	ކަނޑުދޮށުގައި	2,463,701	5,796,943	3,043,395	144,924

ތަރުތީބު ނަންބަރު	ފަރާތުގެ ނަން	ފަރާތުގެ ބާވަތް	ގެނައި ސަރުކާރުގެ ބަޖެޓް	ބަޖެޓް ކަނޑައެޅި ބަޔާ	ބަޖެޓް ކަނޑައެޅި ބަޔާ 2013	ބަޖެޓް ކަނޑައެޅި ބަޔާ 2014	ބަޖެޓް ކަނޑައެޅި ބަޔާ 2015
2013-P338	ބަނދަރުތަކުގެ ފެނުގެ ގުދަނުތަކާ ގުދަންކުރާ ކުލީ	ތިލި ކާރުތަކާ ގުދަންކުރާ	8,358,765	8,358,765	7,104,950	1,253,815	-
2013-P339	ގުދަނުގެ ބެލެހެއްޓުން	ހ.ގުދަނު	2,420,240	2,420,240	1,234,322	1,185,918	-
	ދިވެހި ރައްޔިތުންގެ ގައުމީ ގޮތުގެ ބަދަލުތައް			**44,451,279**	**24,275,197**	**8,017,480**	**500,000**
2013-P340	ދ. ގަދ ދުވެސްވާ ކަންތައް ހިނގާފައިވާ 3 ބަލަހައް	ދ.ގައުމު	4,225,149	4,225,149	792,808	204,407	-
2013-P341	ދ. ތިމާގެ ބަޔަ ކަންތައް ހިނގާފައިވާ	ދ. ތިމާގެ	3,282,036	3,282,036	2,244,655	159,102	-
2013-P342	ސ. ގައުމީގުޅުންގެ ދުވެސްވާ ކަންތައް ހިނގާފައިވާ	ސ. ގައުމީގުޅުންގެ	3,496,320	3,496,320	174,816	35,833	-
2013-P343	ސ. ފިލައިގެ ދުވެސްވާ ކަންތައް ހިނގާފައިވާ	ސ. ފިލައިގެ	3,351,536	3,351,536	2,686,988	226,724	-
2013-P344	ބ. ބަތޫގަ ދުވެސްވާ ކަންތައް ހިނގާފައިވާ	ބ. ބަތޫގަ	3,532,733	3,532,733	300,123	95,675	-
2013-P345	ފ. ފިއްލު ދުވެސްވާ ކަންތައް ހިނގާފައިވާ	ފ. ފިއްލު	2,695,759	2,695,759	2,300,611	292,351	-
2013-P346	ހ.ތ. ގަތިއަތަކުގެ ދުވެސްވާ ކަންތައް ހިނގާފައިވާ	ހ.ތ. ގަތިއަތަކު	3,867,746	3,867,746	3,085,197	193,387	-
2013-P347	ހ.ތ.ތިމަގުގަތިއަށް ދުވެސްވާ ކަންތައް ހިނގާފައިވާ	ހ. ތިމަގުގަތިއަށް	3,000,000	3,000,000	2,422,500	502,500	75,000
2013-P348	ހ.ގ.ގުގަތިއަށް ދުވެސްވާ ކަންތައް ހިނގާފައިވާ	ހ. ގ. ގުގަތިއަށް	3,000,000	3,000,000	2,422,500	502,500	75,000
2013-P349	ތ.ގ.ގުގަތިއަށް ދުވެސްވާ ކަންތައް ހިނގާފައިވާ	ތ. ގ. ގުގަތިއަށް	3,000,000	3,000,000	2,422,500	502,500	75,000
2013-P350	ތ.ގ.ގ.ގަތި ދުވެސްވާ ކަންތައް ހިނގާފައިވާ	ތ. ގ. ގ. ގަތި	3,000,000	3,000,000	2,422,500	502,500	75,000
2013-P351	ތ.ތ.ތިއަތަކު ދުވެސްވާ ކަންތައް ހިނގާފައިވާ	ތ.ތ. ތިއަތަކު	8,000,000	8,000,000	3,000,000	4,800,000	200,000
	ދިވެހިރާއްޖެގެ ކުރިއަރާ ދަތުރު			**34,560,000**	**11,818,000**	**21,942,000**	**1,100,000**
2013-P352	ދިވެހި ކޮންސްޓްރަކްޝަން 1 ގެ ގަންނަ	ސ. ދިވެހި	6,000,000	6,000,000	1,642,000	4,358,000	300,000
2013-P353	ގެނެވި ބަދި ކޮންސްޓްރަކްޝަން ކަމުގައި ކަނޑައަޅާ 2000 ގައި ހިންގުމަށް ގަތި ގަނެ	ތ. ގަދ	3,060,000	3,060,000	2,101,000	959,000	-
2013-P354	ކުރަށްވެ ދާނާ ސަރުކާރަށް ގެނެވުން	ތ. ގަދ	1,000,000	1,000,000	850,000	150,000	-
2013-P355	ތ. ތަދުގަދ ކަންގަސް ދަށ ހިނގާ (ކޮންސްޓްރަކްޝަން 1) ދިނުން	ތ. ތަދުގ	10,000,000	10,000,000	1,700,000	8,050,000	250,000
2056-P356	ކަނޑުވަށުގެ ކަންތައް ކުރުން	ހ.ކ.ކަނޑުވަށު	3,000,000	3,000,000	1,275,000	1,575,000	150,000
2013-P357	ދިވެހި ބަޔަށް ގަތި ގަނެ	ދ.ދ. ދިވެހި	1,500,000	1,500,000	1,275,000	225,000	-
2013-P358	ދިވެހި ކޮންސްޓްރަކްޝަން 1 ގެ	ދ.ދ. ދިވެހި	8,000,000	8,000,000	1,275,000	6,325,000	400,000
2013-P359	ބެލެހެއްޓުމަށް ކަނޑައަޅާ ކަންތައް ކުރުން	ތ. ވިލިނ	1,000,000	1,000,000	850,000	150,000	-
2013-P360	ކުރަށްވެ ދާނާ ތިމާ ކަންތައް ދިނުމަށް ބާއްވާ ބައްދަލުގައި ތަނ 2 ގައި ތިބި ބައެއް ފަރާތްތަކުގެ ދަ ދިވެހިރާއްޖެ	ތ. ގަދ	1,000,000	1,000,000	850,000	150,000	-

بسم الله الرحمن الرحيم

ފިނިވިލާ ދާއިރާ ހިންގުމަށް ހިއްސާ ކުރެވުނު ބަޖެޓް ތަފްޞީލް - 2013 ން 2015 ށް

ލައިނ ނަންބަރ	ތަފްޞީލް	ސެކްޝަން	ދާއިރާ ހިންގާ ފަރާތް	ތަފްޞީލް ހިމެނޭ ތަން	2013 ވ ދަނޑި	2014 ވ ދަނޑި	2015 ވ ދަނޑި
					1,231,300,754	2,756,018,962	2,032,020,573
	ސަލާމަތީ ގާތް				**186,567,169**	**86,968,723**	**57,979,154**
2013-L001	ކަނޑުމަތީ ދާއިރާ ހިންގުމަށް ބޭނުންވާ ގޮތުގެ ދާދި ހަމަ ގާތް ލައިނ ބަޖެޓް	ހިއްސާ ކުރެވުނު ދާއިރާ ހިންގާ ފަރާތް	ދިވެހި ރާއްޖޭގެ ދާދި ހަމަ ގާތް		91,393,626	-	-
2013-L002	ކަނޑުމަތީ ދާއިރާ ހިންގުމަށް ދާދި ފެނަށް ބޭނުންވާ ގޮތުގެ ލައިނ	ހިއްސާ ކުރެވުނު ދާއިރާ ހިންގާ ފަރާތް	ދ. ފެލިދޫ، ތ. ގެއްދޫ، ތ. ހިއްތަދޫ، ތ. ފުވައްމުލަ		46,857,579	-	-
2013-L003	ކަނޑުމަތީ ދާއިރާ ހިންގުމަށް ބޭނުންވާ ދާދި ތ. ހަނިމާދޫ ގެ ލައިނ	ތަކެތި ގަތުން	ދިވެހި ރާއްޖޭގެ ދާދި ހަމަ		48,315,964	86,968,723	57,979,154
	ތަކެތި ގަތުން				**12,345,451**	**-**	**56,532,758**
2013-L004	ދާދި ހިންގާ ދާއިރާ ހިންގުމަށް ލިބޭ ކަނޑުމަތީ ބަޖެޓް	ހިއްސާ ކުރެވުނު ދާއިރާ ހިންގާ ފަރާތް	ދ. ކުޅުދޫ، ތ.ވ.ފެލިދޫ		12,345,451	-	56,532,758
	ކުރިމަގު ގަސް				**38,550,000**	**150,345,000**	**115,650,000**
2013-L005	ކަނޑުމަތީ ދާއިރާ ހިންގުމަށް ދާދި ކުރިމަގު ގަސް ލިބޭ ބަޖެޓް	ކުރިމަގު	ދިވެހި ރާއްޖޭގެ ދާދި ހަމަ ގާތް ދާއިރާ ހިންގާ ފަރާތް	ގ. ވިލިނގިލި، ތ. ފުވައްމުލަ، ދ. ތ.ވ.ފެލިދޫ، ތ. ފުވައްމުލަ، ގ. ގަދޫ، ތ. ފުވައްމުލަ، ތ. ގެއްދޫ، ތ. ހިއްތަދޫ، ތ. ފުވައްމުލަ، ތ. ހަނިމާދޫ، ތ. ފުވައްމުލަ، ތ. ގެއްދޫ، ތ. ފުވައްމުލަ

ލިޔުންތަކުގެ ނަންބަރު	ތަފްޞީލު	ސެޓަރު	ބަޖެޓް ކުރެވިފައިވާ ގޮތް	ބަޖެޓް ކުރެވިފައިވާ ގޮތް	2013 ވ ދަނޑި	2014 ވ ދަނޑި	2015 ވ ދަނޑި
	ދ ވ/ދ ފ				-	-	-
2013-L008	ފުރަތަ ހަދާފި ތަކެތި ގަތުމާ ގުޅޭ ޚަރަދު	ކުރިއަރާ	ފައިނޭންސް ކޮންޓްރޯލް ދިވެހިރާއްޖެ	ފައިނޭންސް ކޮންޓްރޯލް ދިވެހިރާއްޖެ	-	-	-
	ފުރިހަމަ ވަގުތީ ވަޒީފާ				**74,016,721**	**58,026,982**	**63,073,625**
2013-L009	ކުރިއަރާ ހަފްތާ ދުވަހުގެ ބޮޑު ގަޑީގެ ދަށުން ކުރާ ވަގުތީ ވަޒީފާ	ކުރިއަރާ	ފައިނޭންސް ކޮންޓްރޯލް ދިވެހިރާއްޖެ	ފައިނޭންސް ކޮންޓްރޯލް ދިވެހިރާއްޖެ	74,016,721	58,026,982	63,073,625
	ދިވެހިރާއްޖެގެ ވަގުތީ ވަޒީފާ (ދ.ވ.ވ)				**13,273,082**	**37,421,094**	**-**
2013-L010	ފެންވަރުގެ ބަދަލުގައި ދައްކާ ފައިސާ	ކުރިއަރާ	ފައިނޭންސް ކޮންޓްރޯލް ދިވެހިރާއްޖެ	ފައިނޭންސް ކޮންޓްރޯލް ދިވެހިރާއްޖެ	13,273,082	37,421,094	-
	ދިވެހިންގެ ވަގުތީ ވަޒީފާ (ދ.ވ.ވ)				**66,977,867**	**294,012,436**	**360,140,946**
2013-L011	ކައުންސިލްތަކުގެ ހާސިލު ކުރެވޭ ބިން ހިންގުމުގެ ދަށުން ލިބޭ ފައިދާ	ކުރިއަރާ	ފައިނޭންސް ކޮންޓްރޯލް ދިވެހިރާއްޖެ	ފައިނޭންސް ކޮންޓްރޯލް ދިވެހިރާއްޖެ	-	-	-
2013-L012	ކައުންސިލްތަކުގެ ގުދަންތަކުގެ ފުރި ހިންގުމުން ލިބޭ ފައިދާ	ކުރިއަރާ	ފައިނޭންސް ކޮންޓްރޯލް ދިވެހިރާއްޖެ	ފައިނޭންސް ކޮންޓްރޯލް ދިވެހިރާއްޖެ	24,460,938	28,480,631	-
2013-L013	ކަނޑުމަސްވެރި ފަސާރަ ކުލި	ތަރައްޤީ	ފައިނޭންސް ކޮންޓްރޯލް ދިވެހިރާއްޖެ	ފ. ފުޅުދޫ	15,531,929	34,231,805	9,335,946
2013-L014	ކައުންސިލްތަކުގެ ބަދަލުގައި ކުރާ ގަތަރ ދިވެހިންގެ ފައިދާ ބަހާ ގޮތް	ތަރައްޤީ	ފައިނޭންސް ކޮންޓްރޯލް ދިވެހިރާއްޖެ	ދ.ފުވައްޑޫ ގެއްލުން، ދ. ދިވެހިރާއްޖެ ކަނޑުމަސްވެރި ކުރިއަރުވާ ކޮމްޕެނީ، ދ. ގެ.ފ.ދ، ދ. ގ.ގ، ދ. ފުވައްޑު ކަނޑުމަސްވެރި ކުރިއަރުވާ ކޮމްޕެނީ، ދ. ގ.ގ، ދ. ގ.ގ، ދ. ގ.ގ

ފްރޮގްރާމްގެ ނަންބަރު	ތަފްޞީލް	ސްޓޭޓަސް	ތަކެތި ގަނެ ގަތުމުގެ ބަޖެޓް	ތަކެތި ގަނެ ގަތުމުގެ ބަދަލު	2013 ވ. ހަގީގީ	2014 ވ. ހަގީގީ	2015 ވ. ހަގީގީ
	ބ. ކުޑަކުދިންގެ ދިރިއުޅުން (ބ.ދ.ދ)				**-**	**24,500,667**	**50,714,667**
2013-L017	ކުޑަކުދިންގެ ދިރިއުޅުން ފުރިހަމަ ކުރުމަށް 2 ދަނޑުވަރުގައި ފެންނަ ކުދިންނަށް ދަށްދެވުން	ހަދާ ގަތުން	ފ. ގާދޫ، ދ. ވޭލާ	-	-	-	-
2013-L018	ކުދިންގެ ދިރިއުޅުން ބެލެހެއްޓުމަށް ދެމަންދޫ ކުދިންގެ ގެއަށް ދާ ގޮތް	ހަދާ ގަތުން	ގ. ދެއްވަ	-	-	-	-
2013-L019	ކުދިންގެ ދަންނަވަރު ފުރިހަމަ ކުރުން	ހަދާ ގަތުން	ދިވެހި ބަންދަރު	23,130,000	27,756,000		
2013-L020	ދެމަންދޫ ކުދިންގެ ގެއަށް ދާ ގޮތް	ހަދާ ގަތުން	ދިވެހި ބަންދަރު	1,370,667	22,958,667		
	ބ. ކުދިން ހަނު ކުރާ ތަނަށް ގެންދިއުމުގެ ދަށްދެވުން (ދ.ދ)				**40,948,885**	**194,602,366**	**140,630,400**
2013-L021	ކ.ދ.ދ.ގެ ކުދިން ހަނު ކުރާ ތަނަށް ގެންދިއުމަށް ދަށްދެވުން	ހަދާ ގަތުން	ދިވެހި ބަންދަރު	7,024,885	63,223,966	-	
2013-L022	ކ.ދ.ދ.ގެ ކުދިން ހ. ދިވެހި ބަންދަރުގައި ހަނު ކުރުން	ހަދާ ގަތުން	ދިވެހި ބަންދަރު	12,336,000	38,858,400	38,858,400	
2013-L023	ކުދިން ހަނު ކުރާ ގޭގައި ކުދިންނަށް ލިބෙންޏާ ގެންދާ ދަތުރުފަސް	ހަދާ ގަތުން	ދިވެހި ބަންދަރު	21,588,000	101,772,000	92,520,000	
	ކ. ދިރިއުޅުން ކެއަށް ލިބުން / ކ. ދިރިއުޅުން ސަލާމަތްކުރުން				**58,534,325**	**89,436,000**	**78,256,500**
2013-L024	ގެއިން ގެއަށް ދާ ދަތުރުފަސް ކުރުން	ސަލާމަތީ	ގ. ގާދޫ	-	-	-	-
2013-L025	ސަލާމަތީ ދާ ބޯޓަށް ގެއިން ގެއަށް	ހަދާ ގަތުން	ގ. ގާދޫ	47,354,825	-	-	-
2013-L026	ގެއިން ގެއަށް ދާ ދަތުރުގައި ކުދިންނަށް ލިބෙންޏާ 2	ހަދާ ގަތުން	ގ. ގާދޫ	11,179,500	78,256,500	89,436,000	
	ހ. ދ.ކ. ކ. ދ.ދ.ދ / ކ. ދ.ދ.ދ				**-**	**-**	**-**
2013-L027	ކ. ދ.ދ.ގެ ކުދިން ހ. ދ.ދ.ދ.ގެ ދ.ދ.ދ.ގެ ދ.ދ.ދ.ގެ 4 ހ.ދ.ދ.ދ	ހަދާ ގަތުން	ދ. ދ.ދ.ދ.ގެ ދ. ދ.ދ.ދ.ގެ ދ. ދ.ދ.ދ.ގެ ދ.ދ. ދ.ދ.ދ	-	-	-	-

ލިޔުންތަކުގެ ނަންބަރު	ތަކެއްޗާއި ގުޅޭ ތަފްޞީލް	ގޮތް	ތަކެއްޗާއި ގުޅޭ ތަފްޞީލް	ތަކެއްޗާ ގުޅޭ ތަފްޞީލް	2013 ވ ދަނޑި	2014 ވ ދަނޑި	2015 ވ ދަނޑި
	ތަކެތި ހޯދުން / ތަކެތި				**721,583,254**	**1,419,785,694**	**970,262,523**
2013-L028	1000 ލަންބޫސް ތަކެތި ހިންގުން	ހިނގާ ދުވަސް	ފަރާތުގެ ނަން ނުވަތަ ކުންފުނި	ހ. ހިންގުން		-	-
2013-L029	1500 ލަންބޫސް ތަކެތި	ހިނގާ ދުވަސް	ފަރާތުގެ ނަން ނުވަތަ ކުންފުނި	ސ. ތަކެތި، ދ. ގެންނަން، ވ.ތ. ދިވެހި/ވ.ތ. ފެންވަރު، ވ.ތ. ގައުމީ، ވ.ބ. ވިލިނގިލި ތަކެތި ހިންގުން	695,168,794	715,168,794	243,517,923
2013-L030	ސުފާރިއާ ފެންވަސް	ދަތުރުގައި	ދަތުރުގައި ހިނގާ ފަރާތުގެ ނަން	ހ. ފުން	26,414,460	396,216,900	264,144,600
2013-L031	ތަކެތި ކައިރިކަނޑަށް ގެނައުން	ދަތުރުގައި	ފަރާތުގެ ނަން ނުވަތަ ކުންފުނި	ވަޒަންދާ ހަދަން	-	308,400,000	462,600,000
	ތަކެތި ހޯދުން / ތަކެތި				**18,504,000**	**215,880,000**	**-**
2013-L032	500 ލަންބޫސް ތަކެތި ހިންގުން	ހިނގާ ދުވަސް	ފަރާތުގެ ނަން ނުވަތަ ކުންފުނި	ފުރާ ތާރު ތަކެތި ބަލައިގަތުން	18,504,000	215,880,000	-
	ކަނޑަ ދާނ ސިފައި / ކަނޑަޅާ				**-**	**185,040,000**	**138,780,000**
2013-L032	ވަޑައިގެން ދާ ތަކެތި ބާރުދިނުން	ހިނގާ ދުވަސް	ފަރާތުގެ ނަން ނުވަތަ ކުންފުނި	ހ. ފުން	-	-	-
2013-L033	ލަންބޫސް ކައިރިކަނޑަށް ގެނައުން (ވަޒަނ ކަށަވަރުކުރުން)	ހިނގާ ދުވަސް	ފަރާތުގެ ނަން ނުވަތަ ކުންފުނި	ވަޒަންދާ ހަދަން	-	185,040,000	138,780,000

بسم الله الرحمن الرحيم

ފީ.ހ.ސ.ތަ.ފ ގަސްތުތަކުން ލިބޭ ބަދަލު ލިބުން - 2013 ން 2015 ށް

ތަކުލީފު ނަންބަރ	ގަސްތުގެ ނަން		ގަސްތުގެ ތަފްޞީލު	ގަސްތު ކުރާ ތަން	ތަކުލީފު ކުރާ ގޮތް	2013 ވަނަ ހަފްތާގެ ދަށުން	2014 ވަނަ ހަފްތާގެ ދަށުން	2015 ވަނަ ހަފްތާގެ ދަށުން
2013-G001	**ދިވެހިންގެ ތަންތަނާ ގުޅިގެން ގެންދާ ބަދަލުތަކުގެ ތަފާތު**					**77,100,000**	**77,100,000**	**77,100,000**
2013-G001-1	ހ.ތ. ދާދިވަހަށް ގެންދާ 100 ގ ދިގު ގަސްތުގެ ގަސްތު	ތަކެއްޗާ	ގަސްތު ކުރާ ތަނުގެ ތަފާތު ބަލާ ބަދަލު ލިބުން	ހ.ތ.ދާދިވަހަށް	ކޮންޓްރެކްޓަރ	50,000,000	19,400,000	-
2013-G001-2	ހ. ތުލަދު ދިވެހި ބަންދު ގަސްތު	ތަކެއްޗާ	ގަސްތު ކުރާ ތަނުގެ ތަފާތު ބަލާ ބަދަލު ލިބުން	ހ.ގަ.	ކޮންޓްރެކްޓަރ	27,100,000	5,000,000	2,700,000
2013-G001-3	ތަކެއް ވަރ ގަސްތުކުރުމުގެ ކަންތައް	ތަކެއްޗާ	ގަސްތު ކުރާ ތަނުގެ ތަފާތު ބަލާ ބަދަލު ލިބުން	ވަރ.ތަކެއް ގަސްތުކުރާ ގޮތަށް	ކޮންޓްރެކްޓަރ	-	52,700,000	74,400,000
2013-G002	**ކައުންސިލް ތަކުގެ ތަކެތި ދިރާސާ ކުރުމަށް ދިން ފައިސާ ދައްކާ ގޮތް**					**84,810,000**	**169,620,000**	**262,140,000**
2013-G002-1	ތަކެތި ދާދި ކުރުމުގެ ގަސްތު	ތަކެއްޗާ	ގަސްތު ކުރާ ތަނުގެ ތަފާތު ބަލާ ތަކެތި ދާދި ކުރާ ތަން	ތަކެތި ދާދި ކުރާ ތަން	ކޮންޓްރެކްޓަރ	77,100,000	154,200,000	231,300,000
2013-G002-2	ތަކެތި ދާދި ކުރުމުގެ ގަސްތު - ތަކެތި ދާދިކުރާ ތަންތަން	ތަކެއްޗާ	ގަސްތު ކުރާ ތަނުގެ ތަފާތު ބަލާ ތަކެތި ދާދި ކުރާ ތަން	ތަކެތި ދާދި ކުރާ ތަން	ކޮންޓްރެކްޓަރ	7,710,000	15,420,000	30,840,000
2013-G003	ތަކެތި ފ.ތުލް ދިވެހި ބަންދުކަމާ ގުޅުންވާ ގަސްތު	ތަކެއްޗާ	ގަސްތު ކުރާ ތަނުގެ ތަފާތު ބަލާ ބަދަލު ލިބުން	ހ. ފުލް	ކޮންޓްރެކްޓަރ	31,880,850	63,761,700	31,880,850
2013-G004	ދިވެހިންގެ ތަކެތި ފެނުން ދުރުގައި ހުންނަ ތަންތަނުގައި ތަކެތި ދާދި ކުރާ - ތަކެއްޗާ ގުޅިގެން ގެންދާ ގަސްތު	ތަކެއްޗާ	ގަސްތު ކުރާ ތަނުގެ ތަފާތު ބަލާ ފެނުން ދުރުގައި ހުންނަ ތަން	ތަކެތި ދާދި ކުރާ ތަން	ކޮންޓްރެކްޓަރ	11,565,000	115,650,000	104,085,000
2013-G005	ތަކެތި ގެންދާ ދިގު ދުވަސްތަކުގެ ގަސްތު	ތަކެއްޗާ	ގަސްތު ކުރާ ތަނުގެ ތަފާތު ބަލާ ތަކެތި ގެންދާ ގޮތް	ހ.ކުލަދު، ހ.ފ.ދ.ދ.ދ

ތަކުލީފު ނަންބަރު	ފަރާތުގެ ނަން		ފަރާތުގެ ތިމާވެށި	ފަރާތުގެ ދަށުގެ ބަޔާން	ތަކެއް ލިބޭ ގޮތް	2013 ތަކެއް ލިބުނީ	2014 ތަކެއް ލިބުނީ	2015 ތަކެއް ލިބުނީ
2013-G011	ކަނޑުމަތީ ގެ ދަ ކުއަރިގެ ކިއްލާ ކުންފުނި ޕްރައިވެޓް ލިމިޓެޑް	ހިންގުމުގެ	ދިވެހިރާއްޖެ ގައުމީ ތަރައްގީ ތަކެތި ބަލަހައްޓާ ދާ ބަޔާ	ކ. ގދ	ގަތުން	9,464,227	15,773,712	15,773,712
2013-G012	ފުރިހަމަ ކުއަރި ޕްރޮޖެކްޓް ކޮންސަލްޓެންސީ	ހިންގުމުގެ	ކ. ގދ	ގަތުން	ހަދާ ގަންނަ	-	-	-
2013-G013	ކ.ގ. ކުޑަ ކަނޑުގައި 47 ގ ބިލްޑިންގ ދަށުކުރުމާ	ހިންގުމުގެ	ދިވެހިރާއްޖެ ގައުމީ ތަރައްގީ ތަކެތި ބަލަހައްޓާ ދާ ބަޔާ	ކ. ގދ	ގަތުން	-	-	-
					ޖުމްލަ	347,613,568	586,490,419	567,770,792

بسم الله الرحمن الرحيم

ފީ.ތާރީ.ތަ.ފ ގަބޫލުކުރާ ދާއިރާ ޢާއްދަ ލިސްޓް - 2013 ން 2015 ށް

ތަރުތީބު ނަންބަރ	ގަބޫލުކުރާ ނަން	ކެޓަގަރީ	ގަބޫލުކުރާ ދާއިރާ	ގަބޫލުކުރާ ދާއިރާ ނަން	2013 ވަނަ ހަމައަށް ދެވޭ ފައިސާ	2014 ވަނަ ހަމައަށް ދެވޭ ފައިސާ	2015 ވަނަ ހަމައަށް ދެވޭ ފައިސާ
2013-DL001	14 ދުވަހުގެ ފުރިހަމަ ކޯހު	ފަރާތްތަކަށް	ދިވެހިރާއްޖެ	ހުޅުދުއްމަ	10,000,000	70,000,000	70,000,000
2013-DL002	10 ދުވަހުގެ ތިމާވެށި ކޯހު (ދިވެހިންނަށް ކަން ފާހަގަ)	ފަރާތްތަކަށް	ދިވެހިރާއްޖެ	ހުޅުދުއްމަ	1,000,000	7,000,000	7,000,000
2013-DL003	ތަމްރީނީ ފަންނުވެރިންގެ	ފަރާތްތަކަށް	ދިވެހިރާއްޖެ	ތަކެތި ހިއްދާ ހަނގުރާ	5,000,000	25,000,000	-
2013-DL004	ތަރިންދާ.ތުން.ތާ ތިމާވެށި	ފަރާތްތަކަށް	ދިވެހިރާއްޖެ	ހުޅުދުއްމަ	5,000,000	68,000,000	-
				ޖުމްލަ	**21,000,000**	**170,000,000**	**77,000,000**

بسم الله الرحمن الرحيم

ތަރައްގީގެ ހަތިޔާ ތަންފީޒުކުރުން 2015-2013

ފީ.ވައ.ތަރައްގީ 2013 ގެ ގަންޑުވެރިކަމުގެ ތަކެތި ތަފާތުކުރުން

ގަންޑުވެރިކަމުގެ ނަންބަރ	ގަންޑުވެރިކަމުގެ ނަން	ގަންޑުވެރިކަމުގެ ތަފްޞީލު	ގަންޑުވެރިކަމުގެ ގޮތް	ގަންޑުވެރިކަމުގެ ހަމަވާ ތާރީޚު / ގަންޑުވެރިކަމުގެ ގަންޑު ނަގާ	ތަކެތީގެ ތަފާތު 2013	ތަކެތި ދޫކުރި (2013 ވަނަ ހަފްތާ ތެރެއިން)	ތަކެތި ލިބުނު (2013 ވަނަ ހަފްތާ ތެރެއިން)	ތަކެތީގެ ބާކީ (2013 ވަނަ ހަފްތާ ފަހުގެ)
ތ.ތ.ގުރައްދޫ				**4,800,000**	**1,800,000**	-	-	-
	ތ.ތ.ގުރައްދޫ ސެންޓަރ (ފަ ވިލާތް)		ތަކެތި ދިނުން	4,800,000	1,800,000			
ތ.ތ.ހުޅުދެއް				**2,420,240**	**1,234,322**	-	-	-
	ހުޅުދެ ދާއިރާ ތަކެތި ގަނެގަތުން		ފަރާތްތަކަށް ހުށަހެޅުން	2,420,240	1,234,322			
ތ.ތ.ދަނޑި				**16,625,972**	**6,241,241**	-	-	-
	ތ.ތ.ދަނޑި ފަލާވާ ހަދަންވާ ތަކެތި		ތަކެތި ދިނުމުގެ ތަރުތީބު (504 ވަނަ ގާނޫނު)	12,000,000	3,000,000			
	ތ.ތ. ދަނޑި ސެންޓަރ ތަކެތި ގަނެގަތުން		ތަކެތި ދިނުމުގެ ތަރުތީބު (504 ވަނަ ގާނޫނު)	4,625,972	3,241,241			
ތ.ތ.ފެނަދޫ				**63,474,958**	**13,403,609**	-	-	
	ތ.ފެނަދޫ ތަރައްގީ ހިންގާ ފަންނާ ތަކެތި		ތަކެތި ދިނުމުގެ ތަރުތީބު ތަކެތި ދިނުމުގެ ތަރުތީބު	47,798,546	5,000,000			
	ފެނަދޫ ކައިވެނި ރަޖިސްޓްރީ		ތަކެތި ދިނުމުގެ ތަރުތީބު	1,326,684	1,326,684			
	ފެނަދޫ ސެންޓަރ ތަކެތި (704 ވަނަ ގާނޫނު)		ތަކެތި ދިނުމުގެ ތަރުތީބު	5,908,533	3,183,191			
	ފެނަދޫ ތިމާވެއްޓެ ބަދަލު		ތަކެތި ދިނުމުގެ ތަރުތީބު	1,300,000	1,300,000			
	ތ.ތ. ތަޢުލީމީ 12 ވަނަ ދަރަޖަ 3 ވަނަ ތާވަލު - ތިލަދުންމަތި		ތަކެތި ދިނުމުގެ ތަރުތީބު	4,641,196	93,735			
	ފެނަދޫ ސްޓާފް ދަތުރު ފަސާރު ކެނުން		ތަކެތި ދިނުމުގެ ތަރުތީބު	2,500,000	2,500,000			
	ތ.ތ.ފެނަދޫ ސެންޓަރ ތަކެތި ދިނުމުގެ ތަރުތީބު - ސަލާމީ ގަންޑު ގަނުން (ތަކެތި ދިނުމުގެ ތަރުތީބު ގަނެ ހުރި ގަންޑު ގަނެ ހުރި ގޮތަށް)		ތަކެތި ދިނުމުގެ ތަރުތީބު					
ތ.ތ.ތިލަދުންމަތި				**36,287,744**	**4,095,932**	-	-	
	ތ.ތ.ތިލަދުންމަތި ފަންނާ ތަކެތި		ތަކެތި ދިނުމުގެ ތަރުތީބު ތަކެތި ދިނުމުގެ ތަރުތީބު	35,000,000	4,000,000			
	ތ.ތ. ތިލަދުންމަތި ސްޓާފް 12 ވަނަ ދަރަޖަ 3 ވަނަ ތާވަލު - ތިލަދުންމަތި		ތަކެތި ދިނުމުގެ ތަރުތީބު	1,287,744	95,932			
	ތ.ތ.ތިލަދުންމަތި ސްޓާފް ދަތުރު ފަސާރު ކެނުން (ތަކެތި ދިނުމުގެ ތަރުތީބު ގަނެ ހުރި ގަންޑު ގަނެ ހުރި ގޮތަށް)		ތަކެތި ދިނުމުގެ ތަރުތީބު					
ތ.ތ.ކ.ކ				**39,302,888**	**8,000,000**	-	-	-
	ކ.ކ. ކ.ކ ފަންނާ ތަކެތި		ތަކެތި ދިނުމުގެ ތަރުތީބު ތަކެތި ދިނުމުގެ ތަރުތީބު	38,802,888	7,500,000			
	ތ.ތ.ކ.ކ ސްޓާފް ވަރާގުގެ ކަންކަމާ ގުޅޭ ދަރަނޑުވެރިކަން		ތަކެތި ދިނުމުގެ ތަރުތީބު	500,000	500,000			
ތ.ތ.ވަންތަ				**35,377,900**	**3,300,000**	-	-	-
	ތ.ތ. ވަންތަ ހަދާފައި ހުންނަ		ތަކެތި ދިނުމުގެ ތަރުތީބު	35,077,900	3,000,000			

ކަންތައް ދިނުމުގެ ނަންބަރު	ކަންތައްތަކުގެ ތަފްޞީލް	ކަންތައްތަކުގެ ވިދާޅުވުން	ސްޓޭޖްސް	ފެށުމުގެ ތާރީޚް / ފެށުމުގެ ކަންތައްތަކުގެ ގަޑު	ތަކުރާރުކުރާ ތަނަވަސް 2013	ދަށް ކުރެވުނު ދަށ (2013 ތަކުރާރުކުރާ ތަނަވަސް)	ކުރިއަށް ގެންދާ ދަށ (2013 ތަކުރާރުކުރާ ތަނަވަސް)	ދަށް ކުރެވުނު ފަހު ދަށ (2013 ތަކުރާރުކުރާ ތަނަވަސް)
	ހ.ތ.ފަރަގަސް ކޮންޓްރެކްޓިން	ފެށުމުގެ ތާރީޚް ކަށަވަރުކުރުން	ކަނޑައެޅިފައި	300,000	300,000			
ހ.ތ.ދިވެހ				**57,965,631**	**2,964,226**	-	-	-
	ހ.ތ. ދިވެހ ގެއިން ކައިރީގައި ފެނުގެ ލައިން (ދިގު ބަދަލުކުރުން)	ފެށުމުގެ ތާރީޚް ކަށަވަރުކުރުން	ހަމަވެފައި	8,933,524	263,016			
	ހ.ތ.ދިވެހ ކަނޑުގެ ކައިރީ ފެނުގެ ލައިން (ކައިރިކުރުން)	ފެށުމުގެ ތާރީޚް ކަށަވަރުކުރުން	ހަމަވެފައި	42,813,052	1,747,472			
	ފ.ދ.ކ.ދ.ކ.ދ.ކ

ކަންތައް ދިނުމުގެ ނަންބަރު	ކަންތައް ކުރުން	ކަންތައްކުރާ ތަނ	ކަންތައް ކުރާ ގޮތް	ކަންތައް ކުރާ ތަނުގެ ބަދަލު	ކަންތައް ކުރާ ތަނުގެ ދިގު ފުޅާ (2013 ވަނަ ހަފްތާ)	ކަންތައް ކުރާ ތަނުގެ ދިގު ފުޅާ (2013 ވަނަ ހަފްތާ)	ކަންތައް ކުރާ ތަނުގެ ދިގު ފުޅާ (2013 ވަނަ ހަފްތާ)
	ފަރާތްތަކާ ގުޅިގެން ކަންތައް ކުރާ ތަނ ހޯދުމަށް ކަންތައް ކުރާ ތަނ ހޯދުމަށް ކަންތައް ކުރާ ތަނ ހޯދުމަށް 600 ކުރިޔަށް ދާނެ ކަންތައް (ތަކެއް ނަގާނެ ތަކެއް ކަންތައް ކުރާ ތަނ ހަމަކުރުމަށ

ކޮށްދޭ ދާއިރާ ނަންބަރ	ކަނޑައެޅުމުގެ ނަންބަރ	ކަނޑައެޅުމުގެ ތާރީޚް	ކުންފުނި	ލިބިދިން ތާރީޚް / ލިބުނު ގަޑި	ލިބިދިން 2013	ދައްކަންޏާ ފައިސާ (2013 ވަނަ ހަފްތާގެ)	ދައްކާ ފައިސާ (2013 ވަނަ ހަފްތާގެ)	ބާކީ ފައިސާ (2013 ވަނަ ހަފްތާގެ)
	ތާރު ކުއްލިއަކަށް ހަލުވެ ހަނގުރާމަ ކުރާތީ ދަތުރުތަކެއް ކެންސަލް ކުރެވުނު		ދިވެހި ރުපिޔާ	606,500	515,525			
	ދިވެހިރާއްޖެ ގައުމީ ބޭންކުގެ ކާޑުތަކުގެ ދަށުން ކުރާ ދަތުރުތަކަށް ލިބޭ ވަކި ވަޒަނެއް ދީ ދަތުރު ކުރާ ގޮތް (ތަފްޞީލަށް ބަލާ ބަޔަކު ގުޅުއްވުން)		ދިވެހިރާއްޖެ ގައުމީ ބޭންކުގެ ކާޑުތަކުގެ ދަށުން ދިވެހިރާއްޖެ ގައުމީ ބޭންކުގެ ކާޑުތަކަށް				
ކޮށްދިނީ				**25,042,996**	**16,000,000**	-	-	-
	ކޮށްދިނީ ބަންދަރު ކުރެއްވުމުގެ ގޮތުގައި		ދިވެހިރާއްޖެ ގައުމީ ބޭންކު	24,042,996	15,000,000			
	ކޮށްދިނީ ދަތުރުގައި 03 ދުވަހު		ދިވެހިރާއްޖެ ގައުމީ ބޭންކު	1,000,000	1,000,000			
ކޮށްދޭ ދާއިރާ				**104,091,189**	**31,362,296**	-	-	-
	ކޮށްދޭ ދާއިރާ ތަކެއް ދަތުރުގައި		ދިވެހިރާއްޖެ ގައުމީ ބޭންކު	23,391,664	14,042,700			
	ކޮށްދޭ ދާއިރާ ތަކުގެ ދަށުން ދަތުރު ކުރާ ގޮތް (ކެނެލް ދާއިރާ ވަކިކޮށްގެން)		ދިވެހިރާއްޖެ ގައުމީ ބޭންކު	30,119,308	1,229,360			
	ކޮށްދޭ ދާއިރާ ކެރި ގެންދާ ތަންތަނުގެ ތަފްޞީލު		ދިވެހިރާއްޖެ ގައުމީ ބޭންކު	1,263,000	637,500			
	ކޮށްދޭ ދާއިރާ ތަކުގެ 12 ދުވަސް		ދިވެހިރާއްޖެ ގައުމީ ބޭންކު	5,275,824	502,531			
	ކޮށްދޭ ދާއިރާ		ދިވެހިރާއްޖެ ގައުމީ ބޭންކު	5,347,564	4,272,704			
	ކޮށްދޭ ދާއިރާ ތަކުގެ 02 ދުވަސް		ދިވެހިރާއްޖެ ގައުމީ ބޭންކު	4,000,000	2,000,000			
	ކޮށްދޭ ދާއިރާ ތަކުގައި ދަތުރު ކުރާ ގޮތް (2 ގައި) (ތަފްޞީލަށް)		ދިވެހިރާއްޖެ ގައުމީ ބޭންކު	6,156,358	95,119			
	ކޮށްދޭ ދާއިރާ ތަކުގެ ދަށުން ދަތުރު ކުރާ ގޮތް		ދިވެހިރާއްޖެ ގައުމީ ބޭންކު	30,800	26,180			
	ކޮށްދޭ ދާއިރާ ތަކުގެ 10 ގައިގެ ތަފްޞީލު ދަތުރުގައި		ދިވެހިރާއްޖެ ގައުމީ ބޭންކު	991,020	49,551			
	ކޮށްދޭ ދާއިރާ ތަކުގެ ތަފްޞީލު ދަތުރުގައި ދަތުރު ކުރާ ގޮތް		ދިވެހިރާއްޖެ ގައުމީ ބޭންކު	13,500,000	2,550,000			
	ކަންތައްތަކުގެ ތަފްޞީލު ދަތުރުގައި ދަތުރު ކުރާ ގޮތް (ކޮށްދޭ ދާއިރާ)		ދިވެހިރާއްޖެ ގައުމީ ބޭންކު	11,015,651	4,681,652			
	ކޮށްދޭ ދާއިރާ ގައިގެ ގާތް ދަތުރުގައި		ދިވެހިރާއްޖެ ގައުމީ ބޭންކު	3,000,000	1,275,000			
	ދަތުރުގައި ހަނގުރާމަ ކުރާ ގޮތް ދަތުރު ކުރާ ގޮތް		ދިވެހިރާއްޖެ ގައުމީ ބޭންކު					
	ދަތުރުގައި ހަނގުރާމަ ކުރާ ގޮތް 600 ރަށަށް ދިޔަ ދަތުރު ކަންތައްތަކުގެ ތަފްޞީލު (ތަފްޞީލަށް ބަލާ ބަޔަކު ގުޅުއްވުން)		ދިވެހިރާއްޖެ ގައުމީ ބޭންކު					
	ދަތުރުގައި ހަނގުރާމަ ކުރާ ގޮތް 600 ރަށަށް ދިޔަ ދަތުރު ކަންތައްތަކުގެ ތަފްޞީލު (ތަފްޞީލަށް ބަލާ ބަޔަކު ގުޅުއްވުން)		ދިވެހިރާއްޖެ ގައުމީ ބޭންކު					
	ދަތުރުގައި ހަނގުރާމަ ކުރާ ގޮތް ދަތުރު ކުރާ ގޮތް - ދިވެހިރާއްޖެ ގައުމީ ބޭންކު ތާރު ކުއްލިއަކަށް ހަލުވެ ދަތުރު ކަންތައްތަކުގެ ތަފްޞީލު (ތަފްޞީލަށް ބަލާ ބަޔަކު ގުޅުއްވުން)		ދިވެހިރާއްޖެ ގައުމީ ބޭންކު					
ކޮށްދޭ ދާއިރާ				**44,329,917**	**7,360,322**	-	-	-
	ކޮށްދޭ ދާއިރާ ތަކުގެ ދަށުން (ކެނެލް ދާއިރާ ވަކިކޮށްގެން)		ދިވެހިރާއްޖެ ގައުމީ ބޭންކު	18,118,500	1,048,646			
	ކޮށްދޭ ދާއިރާ ލިބިދޭ ތަފާތު ދަތުރުތަކުގެ ތަފްޞީލު (504 ލިންކް ގެދަ)		ދިވެހިރާއްޖެ ގައުމީ ބޭންކު	4,722,622	2,250,872			
	ކޮށްދޭ ދާއިރާ ތަކުގެ 6 ދުވަސް		ދިވެހިރާއްޖެ ގައުމީ ބޭންކު	1,488,795	60,803			

ކޯޅެއްޓެވި ދަރަނި	ކޯޅެއްޓެވި ތަކެއް	ތަކެއްޗަށް	ތަކެއްޗާ ގުޅޭ ބަޖެޓް ބަންދު	ކުރިން ކުރެވުނު ކަންތައް / ފެނުމަށް ކަނޑައަޅާ ތަނ	ކުރިން ކުރެވުނު ތަކެއް	ކުރިން ކުރެވުނު ތަކެއް	ކުރިން ކުރެވުނު ތަކެއް (2013 ވަނަ ހަފްތާ)	ކުރިން ކުރެވުނު ތަކެއް (2013 ވަނަ ހަފްތާ)	ކުރިން ކުރެވުނު ތަކެއް (2013 ވަނަ ހަފްތާ)
	ހަކުރު ދަތުރުތަކުގެ ދަށުން ދިވެހި ދައުލަތުގެ ދަށުން ދާ ދަތުރުތަކަށް ދާ ކަންތައް		4,000,000	20,000,000	ދިނުމަށް ބާކީ ހުރި ދަރަނި				
ހަކުރު ދަތުރުތަކުގެ ދަށުން			**808,019**	**1,003,000**				-	-
	ހަކުރު ދަތުރުތަކުގެ ގޮތުގައި 4 ގަޑިއިރަށް (ފިހާރަ)		808,019	1,003,000	ދިނުމަށް ބާކީ ހުރި ފައިނޭންޝަލް				
	ދިވެހި ދައުލަތުގެ ދަށުން ދާ ދަތުރުތަކުގެ ދަށުން ދާ ކަންތައް - ސަރުކާރު ފައިނޭންޝް ކޮމިޓީ ހުއްދަ ދިނުން (ފައިނ ކޮންޓްރެކްޓް ދިނުން ކަންކަން ބަލަހައްޓާ ކަމުގައި ކަންތައް ކުރުމަށް ކަނޑައަޅާ ތަނ)				ދިނުމަށް ބާކީ ހުރި ތަކެއް				
ހަކުރު ވަޒީފާތަކުގެ			**25,310,317**	**38,308,174**			-	-	-
	ހަކުރު ވަޒީފާތަކުގެ ގޮތުގައި ދައްކާ ފައިސާ	ހިންގުމުގެ ދަށުން	18,700,000	28,565,228	ދިނުމަށް ބާކީ ހުރި ހިސާބުގެ ފައިސާ				
	ހަކުރު ތަކެއް ހަދަންވީ 9 ގަޑިއިރުގެ	ހިންގުމުގެ ދަށުން	3,525,120	5,875,200	ދިނުމަށް ބާކީ ހުރި ފައިނޭންޝަލް				
	ހަކުރު ވަޒީފާތަކުގެ ދުވަސްތަކުގެ ކާނާ ހިލޭ ކުރުމުގެ ދަށުން	ހިންގުމުގެ ދަށުން	3,085,197	3,867,746	ދިނުމަށް ބާކީ ހުރި ދުވަސްތަކުގެ ކާނާ				
ހަކު ގަންނަ			**22,858,461**	**63,273,065**			-	-	-
	ހަކު ގަންނަ ގޮތުގައި ކުލަދަށް ދައްކާ	ހިންގުމުގެ ދަށުން	20,000,000	57,708,805	ދިނުމަށް ބާކީ ހުރި ހިސާބުގެ ފައިސާ				
	ހަކު ގަންނަ ދިވެހި ރުފިޔާ (704 ފުރާތަކަށް ފެދޭ)	ހިންގުމުގެ ދަށުން	2,858,461	5,564,260	ދިނުމަށް ބާކީ ހުރި ތަކެއް				
ކ.ކަނޑުވިލުގެ			**13,221,685**	**96,158,600**			-	-	-
	ކ. ކަނޑުވިލުގެ ކަނޑައަޅާ ތަނ ފުރިގެން ދިއުމަށް ދާ ދަތުރު	ހިންގުމުގެ ދަށުން	7,000,000	35,200,200	ދިނުމަށް ބާކީ ހުރި ފައިނޭންޝަލް				
	ކ. ކަނޑުވިލުގެ ގަންނަ ކުލަދަށް (ކ.ހިތްޖެހުމަށް ވަދެ ދާ ދަތުރު)	ހިންގުމުގެ ދަށުން	2,992,245	51,700,000	ދިނުމަށް ބާކީ ހުރި ހިސާބުގެ ފައިސާ				
	ކ.ކަނޑުވިލުގެ ދިވެހި ރައްޔިތުގެ ދިރިއުޅުމުގެ ދަށުން	ހިންގުމުގެ ދަށުން	1,020,000	7,000,000	ދިނުމަށް ބާކީ ހުރި ތަކެއް				
	ކ.ކަނޑުވިލުގެ ގެއަރުތަކުގެ ތަރައްޤީ ކުރުން	ހިންގުމުގެ ދަށުން	300,000	300,000	ދިނުމަށް ބާކީ ހުރި ތަކެއް				
	ކ.ތަކެއް ގެންނަ ގޮތުގައި 4 ގަޑިއިރަށް	ހިންގުމުގެ ދަށުން	1,909,440	1,958,400	ދިނުމަށް ބާކީ ހުރި ފައިނޭންޝަލް				
ކ.ކުޑަދޮ			**7,222,829**	**35,407,450**			-	-	-
	ކ. ކުޑަދޮ ދިވެހި ރައްޔިތުގެ ދަށުން	ހިންގުމުގެ ދަށުން	230,000	230,000	ދިނުމަށް ބާކީ ހުރި ތަކެއް				
	ކ. ކުޑަދޮ ފެނުގެ ދަށުން	ހިންގުމުގެ ދަށުން	300,000	300,000	ދިނުމަށް ބާކީ ހުރި ފައިނޭންޝަލް				
	ކ. ކުޑަދޮ ކާބޯނޭޓް ދަށުން	ފުރަތަ ގަވާހަކުގެ ދަށުން	2,649,329	2,649,329	ފުރަތަ ގަވާހަކުގެ ދަށުން				
	ކ. ކުޑަދޮ ކަންތައް ފުރިހަމަ ކުރުމަށް	ހިންގުމުގެ ދަށުން	4,043,500	32,228,121	ދިނުމަށް ބާކީ ހުރި ހިސާބުގެ ފައިސާ				
ކ.ގެދޮށު			**1,929,071**	**1,569,294**			-	-	-
	ކ. ގެދޮށު ކައިރީގައިވާ ކަނޑައަޅާ ތަނ ފުރިގެން ދިއުމަށް ދާ ދަތުރު	ހިންގުމުގެ ދަށުން	115,680	115,680	ދިނުމަށް ބާކީ ހުރި ފައިނޭންޝަލް				
	ކ. ގެދޮށު ފެނުގެ ދަށުން	ހިންގުމުގެ ދަށުން	367,954	367,954	ދިނުމަށް ބާކީ ހުރި ފައިނޭންޝަލް				
	ކ.ގެދޮށު ގެއަރުތަކުގެ ތަރައްޤީ ކުރުން	ހިންގުމުގެ ދަށުން	809,777	450,000	ދިނުމަށް ބާކީ ހުރި ހިސާބުގެ ފައިސާ				
	ކ. ގެދޮށު ގެއަށް ބަލަހައްޓަން ބޭނުންކުރާ	ފުރަތަ ގަވާހަކުގެ ދަށުން	463,280	463,280	ފުރަތަ ގަވާހަކުގެ ދަށުން				
	ކ. ގެދޮށު ތަކެއް ގެންނަ ގޮތުގައި	ފުރަތަ ގަވާހަކުގެ ދަށުން	172,380	172,380	ފުރަތަ ގަވާހަކުގެ ދަށުން				
ކ.ކުއްލި			**5,036,158**	**13,342,000**			-	-	-
	ކ. ކުއްލި ދިވެހި ރައްޔިތުގެ (504 ފުރާތަކަށް ފެދޭ)	ހިންގުމުގެ ދަށުން	1,804,798	5,998,000	ދިނުމަށް ބާކީ ހުރި ފައިނޭންޝަލް				
	ކ. ކުއްލި ގަޑިއިރު ތަކުގެ (7 ގަޑިއިރުގެ ގޮތުގައި ދާ ދަތުރު، ދާ ދަތުރުތަކުގެ ދަށުން، ދަރިވަރުން، ގައުމީ ގޯލްފުގެ ދަށުން، ފަރާތްތަކުގެ ދަށުން)		3,231,360	7,344,000	ދިނުމަށް ބާކީ ހުރި ފައިނޭންޝަލް				

ކޯޅުއެދުމުގެ ނަންބަރު	ކަންތައްތަކުގެ ތަފްޞީލް	ކަންތައްތަކުގެ ވިސްނުންތެރި ދާއިރާ	ކުރިއަށް ގެންދާ ތަނަވަސްކަން	ކުރިއަށް ގެންދާ ތަނަވަސްކަމުގެ ތަފްޞީލް	ކުރިއަށް ގެންދާ ތަނަވަސްކަމަށް ކުރެވޭ ޚަރަދު (2013 ވަނަ ހަފްތާ)	ކުރިއަށް ގެންދާ ތަނަވަސްކަމަށް ކުރެވޭ ޚަރަދު (2013 ވަނަ ހަފްތާ)	ކުރިއަށް ގެންދާ ތަނަވަސްކަމަށް ކުރެވޭ ޚަރަދު (2013 ވަނަ ހަފްތާ)
ކ.ލޭގަނ				-	-	-	-
	ދާއިރާގެ ވަރަށް ކުރިއަށް ގެންދާ ކަންތައްތަކުގެ ތަފްޞީލް - ކޮންމެ ތަނަވަސްކަމަކަށް ވަކި ކަންތައްތަކުގެ ތަފްޞީލް (ތަކެ ތަނަވަސްކަމަށް ކުރެވޭ ކަންތައްތަކުގެ ތަފްޞީލް ވަކިވަކި ދައްކާ ދާންވާނެ)	ދިރާސާ ކުރުމާ ބެހޭ	ކަނޑައެޅިފައި				
ކ.ވިލިނގަރ				834,850	886,600		-
	ކ. ވިލިނގަރ ކައުންސިލް	ދިރާސާ ކުރުމާ ބެހޭ	ކަނޑައެޅިފައި	50,000	50,000		
	ކ.ވިލިނގަރ ހޯދުން	ދިރާސާ ކުރުމާ ބެހޭ	ކަނޑައެޅިފައި	293,250	345,000		
	ކ. ވިލިނގަރ ސްޓޯރްސް ތަކުގެ	ދިރާސާ ކުރުމާ ބެހޭ	ކަނޑައެޅިފައި	379,000	379,000		
	ކ. ވިލިނގަރ 2 ގައިގެ ކައިރީގައި ބަނދަރު	ފުރަތަމަ ގަޑަނގުދާ ބައިތާ	ކަނޑައެޅިފައި	87,000	87,000		
	ކ. ވިލިނގަރ ހިނގާފި	ފުރަތަމަ ގަޑަނގުދާ ބައިތާ	ކަނޑައެޅިފައި	25,600	25,600		
ކ.ފުނަވިއޮ				6,094,263	71,246,264	-	-
	ކ.ފުނަވިއޮ ކައިގަނޑުގެ ދިގުކޮ ކުރުން	ދިރާސާ ކުރުމާ ބެހޭ ތަކުރުބަނދަރުގެ ތަކެ ތަނަވަސްކަމަށް ކަނޑައެޅިފައި	ކަނޑައެޅިފައި	700,000	1,239,204		
	ކ.ފުނަވިއޮ ބަހައްޓާ ކުރުން (ކައިރީގައި ހުންނަ ގޭތަކެތި)	ދިރާސާ ކުރުމާ ބެހޭ ކައުންސިލް ތަކެ ތަނަވަސްކަމަށް ކަނޑައެޅިފައި	ކަނޑައެޅިފައި	2,894,263	50,007,060		
	ކ.ފުނަވިއޮ ބަނދަރު	ދިރާސާ ކުރުމާ ބެހޭ ކައުންސިލް ތަކެ ތަނަވަސްކަމަށް ކަނޑައެޅިފައި	ކަނޑައެޅިފައި	2,500,000	20,000,000		
ކ.ކަނޑޫ				2,500,000	2,500,000	-	-
	ކ.ކަނޑޫ ބަނދަރުގެ ކުރުމަށް ގަނެ ދީފައި ހުންނަ ގޯނި	ދިރާސާ ކުރުމާ ބެހޭ ކައުންސިލް ތަކެ ތަނަވަސްކަމަށް ކަނޑައެޅިފައި	ކަނޑައެޅިފައި	2,500,000	2,500,000		
ކ.ގއ.ދ				4,992,245	58,700,000	-	-
	ކ. ދ ގ ބަނދަރު (ކައުންސިލް ތަކެ ތަނަވަސްކަމަށް ކަނޑައެޅިފައި)	ދިރާސާ ކުރުމާ ބެހޭ ކައުންސިލް ތަކެ ތަނަވަސްކަމަށް ކަނޑައެޅިފައި	ކަނޑައެޅިފައި	2,992,245	51,700,000		
	ک.ދ ގ ބަނދަރު ދ ގ ފ ދ	ދިރާސާ ކުރުމާ ބެހޭ ކައުންސިލް ތަކެ ތަނަވަސްކަމަށް ކަނޑައެޅިފައި	ކަނޑައެޅިފައި	2,000,000	7,000,000		
ކ.ދ ގ ދ ގ				1,909,440	1,958,400	-	-
	ک. ދ ގ ދ ގ 4 ގ ފ ދ ގ	ދިރާސާ ކުރުމާ ބެހޭ ކުރިއަށް ގެންދާ ތަނަވަސްކަން	ހިނގަމުންދާ	1,909,440	1,958,400		
ک.ދ ގ ދ ގ				20,000,000	39,000,520	-	-
	ک.ދ ގ ދ ގ ފ ދ ގ ދ ގ ދ ގ	ދިރާސާ ކުރުމާ ބެހޭ ކައުންސިލް ތަކެ ތަނަވަސްކަމަށް ކަނޑައެޅިފައި	ކަނޑައެޅިފައި	20,000,000	39,000,520		
ކ.ދ ގ ދ ގ				1,700,000	3,223,700	-	-
	ک. ދ ގ ދ ގ ދ ގ ދ ގ ދ ގ ދ ގ ދ ގ	ދިރާސާ ކުރުމާ ބެހޭ ކައުންސިލް ތަކެ ތަނަވަސްކަމަށް ކަނޑައެޅިފައި	ކަނޑައެޅިފައި	1,700,000	3,223,700		
ک.ދ ގ ދ ގ				3,807,300	11,316,000	-	-
	ދ ގ ދ ގ ދ ގ ދ ގ ދ ގ ދ ގ ދ ގ ދ ގ (ک.ދ ގ ދ ގ)	ދިރާސާ ކުރުމާ ބެހޭ ކައުންސިލް ތަކެ ތަނަވަސްކަމަށް ކަނޑައެޅިފައި	ކަނޑައެޅިފައި	637,500	750,000		
	ک. ދ ގ ދ ގ ދ ގ 10 ގ ފ ދ ގ ދ ގ ދ ގ ދ ގ	ދިރާސާ ކުރުމާ ބެހޭ ކުރިއަށް ގެންދާ ތަނަވަސްކަން	ހިނގަމުންދާ	3,169,800	10,566,000		
	ک. ދ ގ ދ ގ ދ ގ ދ ގ ދ ގ ދ ގ ދ ގ ދ ގ ދ ގ ދ ގ ދ ގ ދ ގ ދ ގ (ދ ގ ދ ގ ދ ގ ދ ގ ދ ގ ދ ގ ދ ގ ދ ގ ދ ގ ދ ގ ދ ގ ދ ގ ދ ގ

ކޯޅުއަދަދު ހިންގާ ތަން	ކޯޅުއަދަދުގެ ނަން	ކޯޅުއަދަދުގެ ވިސްނުންތެރިކަން	ކޯޅުއަދަދުގެ ބަޖެޓް / ބަޖެޓް ކޯޅުއަދަދު ތަކެ	ތަކެތި	2013 ތާރީޚުގެ ކުރިން ހަލާކުވި	ހިއްސާ ކުރެވުނު ތަކެތި (2013 ތާރީޚުގެ ކުރިން)	ބާކީ ތަކެތި (2013 ތާރީޚުގެ ކުރިން)	ތަކެތި ލިބުނު ތާރީޚު (2013 ތާރީޚުގެ ކުރިން)
ކ. ގުރައްދޫ			-		-	-	-	-
ކ. ގުރައްދޫ			**17,199,763**		**3,282,191**	-	-	-
	ކ. ގުރައްދޫ 9 ކޮމާޝަލް	ފިހާރަ ތަކެތި	4,703,444	ހަލާކުވި	107,375			
	ކ.ގުރައްދޫ ފްލާގް ސްޓޮރ (ބަންގާ ތަކެތި)	ފިހާރަ ތަކެތި	9,000,000	ހަލާކުވި	3,000,000			
	ކ. ގުރައްދޫ ދިވެހިބަސް ކްލަބް	ފިހާރަ ތަކެތި	3,496,320	ހަލާކުވި	174,816			
ކ. ފުޅުމަޑު			**250,000**		**250,000**	-	-	
	ކ.ފުޅުމަޑު ބަދަލު ހިއްސާ	ފިހާރަ ތަކެތި	250,000	ހަލާކުވި	250,000			
	ތިމާގެ ދަރިންނާ ދެކޮޅަށް ކުރިން ކުރެވުނު ކަންތައްތަކާ ގުޅިގެން ކުރިއަށް ގެންދާ ކޯޓު ކާރިހާ - ގަދަ ދަށް ލާފައި ހުންނަ ތަކެތި (ގަދަ ބަންދުގައި ހުންނަ ކަންތައްތަކާ ގުޅިގެން ކުރިއަށް ގެންދާ ކޯޓު ކާރިހާ)	ފިހާރަ ތަކެތި			ހަލާކުވި			
ކ. ކެލާގެ			**25,872,029**		**20,000,000**	-	-	-
	ކ. ކެލާގެ ބަދަލު ހިއްސާ	ފިހާރަ ތަކެތި	25,872,029	ހަލާކުވި	20,000,000			
ކ. ތަނިތ			**20,500,000**		**2,500,000**	-	-	-
	ކ.ތަނިތ ކަމްޕެނީ ލިމިޓެޑް	ފިހާރަ ތަކެތި	20,500,000	ހަލާކުވި	2,500,000			
ކ.ދ.ވަނި			**5,058,687**		**2,548,789**	-	-	
	ކ.ދ.ވަނި ފިޝަރީސް ކޮމްޕެނީ (504 ފާސްކޮ ލ.ވ)	ފިހާރަ ތަކެތި	5,058,687	ހަލާކުވި	2,548,789			
	ތިމާގެ ދަރިންނާ ދެކޮޅަށް ކުރިން ކުރެވުނު ކަންތައްތަކާ ގުޅިގެން ކުރިއަށް ގެންދާ ކޯޓު ކާރިހާ - ގަދަ ދަށް ލާފައި ހުންނަ ތަކެތި (ގަދަ ބަންދުގައި ހުންނަ ކަންތައްތަކާ ގުޅިގެން ކުރިއަށް ގެންދާ ކޯޓު ކާރިހާ)	ފިހާރަ ތަކެތި			ހަލާކުވި			
ކ. ފ ކެ			-		-	-	-	-
	ފ ކ ކެ ކޮމްޕެނީ ލިމިޓެޑްގެ ކޯޅުއަދަދު - ހަދާ ދިނުމުގެ ކަންތައްތަކާ ގުޅިގެން ކުރިއަށް ގެންދާ ކޯޓު ކާރިހާ (ގަދަ ބަންދުގައި ހުންނަ ކަންތައްތަކާ ގުޅިގެން ކުރިއަށް ގެންދާ ކޯޓު ކާރިހާ)	ފިހާރަ ތަކެތި			ހަލާކުވި			
ک.ﺟ.ﻭ.ﻙ			**6,829,475**		**4,696,458**	-	-	-
	ک.ﺟ.ﻭ.ﻙ ﻛﻮﻣﭙﻨﻲ ﻟﻴﻤﻴﺘﺪ (504 ﺟ.ﺭ.ﻧﻤ ﻟ.ﻭ)	ﻓﻴﺸﺮﻳﺰ ﺗﻴﻨﺰ	5,086,116	ﻫﻠﻜﺎﺗﻲ	3,863,946			
	ک. ﺟﻮﻛﻮ ﺳﻴﻨﻤﺎ 4 ﺗﻴﺌﺘﺮ (ﺟﻮﻛﻮ) - ﻣﻴﻮﺯﻳﻜﻞ ﺳﻴﻨﻤﺎ	ﻓﻴﺸﺮﻳﺰ ﺗﻴﻨﺰ	764,159	ﻫﻠﻜﺎﺗﻲ	21,000			
	ک. ﺟﻮﻛﻮ ﺳﻴﻨﻤﺎ ﻭﻴﺘﻬﻮﻝ ﻣﻴﻮﺯﻳﻜﻞ	ﻓﻴﺸﺮﻳﺰ ﺗﻴﻨﺰ	979,200	ﻫﻠﻜﺎﺗﻲ	811,512			
ک. ﺩﻭﺩﻭ			**20,048,525**		**9,290,045**	-	-	-
	ک. ﺩﻭﺩﻭ ﻫﺎﺭﺩﻭﺭ ﺗﺮﻗﻴﺎﺕ ﺩﻫﺸﺖ	ﻓﻴﺸﺮﻳﺰ ﺗﻴﻨﺰ	20,048,525	ﻫﻠﻜﺎﺗﻲ	9,290,045			
ک. ﺩﻫﺮﻯ						-	-	
	ﺳﻤﻨﺪﻯ ﺭﻳﺴﻮﺭﺳﺰ ﺳ.ﺩﻫﺮﻯ، ﺳ.ﺍﻟﺴﻮﺩﻯ ﻫﺎﺭﺩﻭﺭ ﺗﺮﻗﻴﺎﺕ ﺩﻫﺸﺖ (ﺳ.ﺍﻟﺴﻮﺩﻯ ﺟﻮﻳﻨﺖ ﺃﻳﺮ) ﻛﻮﻣﭙﻨﻲ ﻟﻴﻤﻴﺘﺪ	ﻓﻴﺸﺮﻳﺰ ﺗﻴﻨﺰ						

ކޯޅަކުގެ ނަންބަރު	ކޯޅަ	ކޯޅާގުޅޭ ތަކެއް	ކޯޅާގުޅޭ ތަކެއްގެ ތަފްޞީލް	ސްޓޭޖްސް	ފެށުނު ސަނަދުގެ ތާރީޚް / ފެށުނު ގަޑި	ތަކެތީގެ ތަފާތު ތަފާތު 2013	ތަކެތި ލިބުނު ތަނުގެ ނަން (2013 ތަކެތި ލިބުނު ތަނުގެ)	ތަކެތި ދީފި ތަނުގެ ނަން (2013 ތަކެތި ދީފި ތަނުގެ)	ބާކީ ތަކެތީގެ ތަފާތު ތަފާތު (2013 ތަކެތި ލިބުނު ތަނުގެ)
	ފާރަސް - ފުރައްދޫ ކެލްކިއުލޭޓަރ ކޮންޕެނީ ލިމިޓެޑް (ތަކެތި ތަކުރުދާ ފަރާތް ކަމުގައި ހަދާ "ތަކެތި ދިނުމަށް ކޮންޓްރެކްޓް ކުރެވިފައިވާ ފަރާތް" ކަމަށް ބަދަލުކުރާ ފޯމް)	ކޮންޓްރެކްޓް ތަކެތި	ކޮންޓްރެކްޓް ތަކެތި ދިނުމަށް	ހިންގުމުގެ ތަކެތި					
	ކުޑަކުދިންގެ ތަންތަނާއި ގުޅުންހުރި ތަކެތި - ތާ. ގ. ދ. ގ (ތަކެތި ތަކުރުދާ ފަރާތް ކަމުގައި ހަދާ ފަރާތް ކަމަށް ބަދަލުކުރާ ފޯމް)	ކޮންޓްރެކްޓް ތަކެތި	ކޮންޓްރެކްޓް ތަކެތި ދިނުމަށް	ހިންގުމުގެ ތަކެތި					
ސ. ހުޅުވާ					**120,177,073**	**17,671,275**	-	-	-
	ސ.ހުޅުވާ ކައުންސިލް ވިލިނގިލި ކާނާ	ކާނާ	ކާނާ ދިނުމަށް	ބަލި ބަލި	24,963,077	5,000,000			
	ސ. ހުޅުވާ ބަންދަރު ހުޅުވާ (ކައުންސިލްގެ ފަރާތުން)	ކާނާ	ކާނާ ދިނުމަށް	ބަލި ބަލި	56,529,720	3,271,775			
	ސ. ހުޅުވާ ބަންދަރު ކާނާ ފޮތް	ކާނާ	ކާނާ ދިނުމަށް	ބަލި ބަލި	38,284,776	9,000,000			
	ސ. ހުޅުވާ ކައިރިކަމުގެ ދާދި ކާނާ	ކާނާ	ކާނާ ދިނުމަށް	ބަލި ބަލި	399,500	399,500			
ސ. ދިއްދޫ					**25,300,000**	**4,300,000**	-	-	-
	ސ.ދިއްދޫ ގެސ ކޮމާޝަލް ކުންފުނި	ގެސ	ގެސ ދިނުމަށް	ބަލި ބަލި	300,000	300,000			
	ސ.ދިއްދޫ ބަންދަރު	ކާނާ	ކާނާ ދިނުމަށް	ބަލި ބަލި	25,000,000	4,000,000			
ސ. ފުވައްމު					**979,200**	**954,720**	-	-	
	ސ. ބަދަލު ތަކެތި ހޯދުމުގެ ކޮމިޓީ	ކާނާ	ކާނާ ދިނުމަށް	ބަލި ބަލި	979,200	954,720			
	ފުވައްމުލަކަށް ގެންދާ ތަކެތި ގެންދާ ފަރާތް ކަމުގައި ހަދާ ފަރާތް ކަމަށް ބަދަލުކުރާ ފޯމް	ކާނާ	ކާނާ ދިނުމަށް	ބަލި ބަލި					
ސ. ގާދޫ					**250,000**	**250,000**	-	-	-
	ސ.ގާދޫ ކެނެރަސް ތަކެތި ދިނުމަށް	ކާނާ	ކާނާ ދިނުމަށް	ބަލި ބަލި	250,000	250,000			
ސ. ތަޅިކުޑަ					**6,976,000**	**2,159,157**	-	-	-
	ސ. ތަޅިކުޑަ ކައުންސިލް ވިލާތުގެ ތަކެތި	ކާނާ	ކާނާ ދިނުމަށް	ބަލި ބަލި	5,996,800	1,204,437			
	ސ. ތަޅިކުޑަ 2 ކައުންސިލް	ކާނާ	ކާނާ ދިނުމަށް	ބަލި ބަލި	979,200	954,720			
ސ.ތަރާކުޑަ					**2,308,400**	**2,210,480**		-	-
	ސ.ތަރާކުޑަ ކުޑަކުދިންގެ ތަންތަނާއި ގުޅުންހުރި ތަކެތި ދިނުމަށް	ކާނާ	ކާނާ ދިނުމަށް	ބަލި ބަލި	350,000	350,000			
	ސ. ތަރާކުޑަ 4 ކައުންސިލް	ކާނާ	ކާނާ ދިނުމަށް	ބަލި ބަލި	1,958,400	1,860,480			

ގަޑުއަޅުއްވާ ފަރާތް (2013 ވަނަ ހަފްތާގެ ތެރޭގައި)	ހަވާލުކުރެވުނު ފަރާތް (2013 ވަނަ ހަފްތާގެ ތެރޭގައި)	ދައުލަތުން ދެވުނު (2013 ވަނަ ހަފްތާ ހިމެނޭ)	ވަނަ ހަފްތާ / ދުވަސް ގަޑުއަޅުއްވާ ތާރީޚް	ކޮށްފައި ހުންނަ ގޮތް	ގަޑުއަޅުއްވާ ކަންތައް	ގަޑުއަޅުއްވާ ނަންބަރު	ގަޑުއަޅުއްވާ ތާރީޚް
				ހަލާކުވާ	ފަރާތްތަކާ ގުޅިގެން ތަކެތި ގެނައުމާ ގުޅޭ ކަންކަމުގައި ކަނޑައެޅިފައިވާ ގަޑު ހަމަވެ ގަޑު ދުވުމުގެ ކުރިން ކަންތައް ނިންމުމަށް ބާރުއަޅުވާ ގަޑު ދެއްވުން (ތަކެތި ގެނައުމާ ގުޅޭ ކަންކަމުގައި ކަނޑައެޅިފައިވާ ގަޑު ހަމަވެ ގަޑު ދުވުމުގެ ކުރިން ކަންތައް ނިންމުމަށް ބާރުއަޅުވާ ގަޑު ދެއްވުން)			
-	-	18,165,125		39,581,504		ކ.ގުޅަފަރު	
		700,000	1,581,504	ހަލާކުވާ	ފަރާތްތަކާ ގުޅިގެން ތަކެތި ގެނައުމާ ގުޅޭ ކަންކަމުގައި ކަނޑައެޅިފައިވާ ގަޑު ހަމަވެ ގަޑު ދުވުމުގެ ކުރިން ކަންތައް ނިންމުމަށް ބާރުއަޅުވާ ގަޑު ދެއްވުން	ކ.ގުޅަފަރު ކާނިވަލް ކޮމިޓީ	
		637,500	750,000	ހަލާކުވާ	ފަރާތްތަކާ ގުޅިގެން ތަކެތި ގެނައުމާ ގުޅޭ ކަންކަމުގައި ކަނޑައެޅިފައިވާ ގަޑު ހަމަވެ ގަޑު ދުވުމުގެ ކުރިން ކަންތައް ނިންމުމަށް ބާރުއަޅުވާ ގަޑު ދެއްވުން	ގެންދެވޭ ކާނިވަލް ކަންތައް ބަލަހައްޓަން ކަމަނާގެ ކޮމިޓީ (ކ.ގުޅަފަރު)	
		6,827,625	17,850,000	ހަލާކުވާ	ފަރާތްތަކާ ގުޅިގެން ތަކެތި ގެނައުމާ ގުޅޭ ކަންކަމުގައި ކަނޑައެޅިފައިވާ ގަޑު ހަމަވެ ގަޑު ދުވުމުގެ ކުރިން ކަންތައް ނިންމުމަށް ބާރުއަޅުވާ ގަޑު ދެއްވުން	ކ. ގުޅަފަރު ފެނުމާ ގުޅޭ ކަންކަން (ގުޅަފަރު ކައުންސިލް)	
		10,000,000	19,400,000	ހަލާކުވާ	ފަރާތްތަކާ ގުޅިގެން ތަކެތި ގެނައުމާ ގުޅޭ ކަންކަމުގައި ކަނޑައެޅިފައިވާ ގަޑު ހަމަވެ ގަޑު ދުވުމުގެ ކުރިން ކަންތައް ނިންމުމަށް ބާރުއަޅުވާ ގަޑު ދެއްވުން	ކ.ގުޅަފަރު ކައުންސިލް ރައީސް	
				ހަލާކުވާ	ފަރާތްތަކާ ގުޅިގެން ތަކެތި ގެނައުމާ ގުޅޭ ކަންކަމުގައި ކަނޑައެޅިފައިވާ ގަޑު ހަމަވެ ގަޑު ދުވުމުގެ ކުރިން ކަންތައް ނިންމުމަށް ބާރުއަޅުވާ ގަޑު ދެއްވުން	ކ. ގުޅަފަރު ކައުންސިލް ތެރެއިން ކައުންސިލް ގެ ރައީސް ކ. ގުޅަފަރު ކައުންސިލް ގެ ރައީސް ("ކައުންސިލް ގެ ރައީސް ގެ ވަކި ބާރުތަކާ ގުޅޭ ގަވާއިދު" ގެ ދަށުން ކައުންސިލް ގެ ރައީސް ގެ ވަކި ބާރުތަކާ ގުޅޭ ކަންކަން ކައުންސިލް ގެ ރައީސް ގެ ވާހަކަ ދެކެ ކައުންސިލް ގެ ރައީސް ގެ ވަކި ބާރުތަކާ ގުޅޭ ކަންކަމުގައި ކަނޑައެޅިފައިވާ ގަޑު ހަމަވެ ގަޑު ދުވުމުގެ ކުރިން ކަންތައް ނިންމުމަށް ބާރުއަޅުވާ ގަޑު ދެއްވުން)	
				ހަލާކުވާ	ފަރާތްތަކާ ގުޅިގެން ތަކެތި ގެނައުމާ ގުޅޭ ކަންކަމުގައި ކަނޑައެޅިފައިވާ ގަޑު ހަމަވެ ގަޑު ދުވުމުގެ ކުރިން ކަންތައް ނިންމުމަށް ބާރުއަޅުވާ ގަޑު ދެއްވުން	ކ. ގުޅަފަރު ކައުންސިލް ތެރެއިން ކައުންސިލް ގެ ރައީސް ގެ ވަކި ބާރުތަކާ ގުޅޭ ކަންކަން ކައުންސިލް ގެ ރައީސް ގެ ވާހަކަ ދެކެ ކައުންސިލް ގެ ރައީސް ގެ ވަކި ބާރުތަކާ ގުޅޭ ކަންކަމުގައި ކަނޑައެޅިފައިވާ ގަޑު ހަމަވެ ގަޑު ދުވުމުގެ ކުރިން ކަންތައް ނިންމުމަށް ބާރުއަޅުވާ ގަޑު ދެއްވުން)	
-	-	13,185,909		37,329,500		ކ.ގުލްފަރު	
		5,000,000	11,000,000	ހަލާކުވާ	ފަރާތްތަކާ ގުޅިގެން ތަކެތި ގެނައުމާ ގުޅޭ ކަންކަމުގައި ކަނޑައެޅިފައިވާ ގަޑު ހަމަވެ ގަޑު ދުވުމުގެ ކުރިން ކަންތައް ނިންމުމަށް ބާރުއަޅުވާ ގަޑު ދެއްވުން	ކ.ގުލްފަރު ގައިގައި ކަމުގައި ކަނޑައެޅުން	
		2,000,000	6,000,000	ހަލާކުވާ	ފަރާތްތަކާ ގުޅިގެން ތަކެތި ގެނައުމާ ގުޅޭ ކަންކަމުގައި ކަނޑައެޅިފައިވާ ގަޑު ހަމަވެ ގަޑު ދުވުމުގެ ކުރިން ކަންތައް ނިންމުމަށް ބާރުއަޅުވާ ގަޑު ދެއްވުން	ک. ގުލްފަރު ތިމާވެއްޓެ ކަމަށް	
		1,000,000	5,000,000	ހަލާކުވާ	ފަރާތްތަކާ ގުޅިގެން ތަކެތި ގެނައުމާ ގުޅޭ ކަންކަމުގައި ކަނޑައެޅިފައިވާ ގަޑު ހަމަވެ ގަޑު ދުވުމުގެ ކުރިން ކަންތައް ނިންމުމަށް ބާރުއަޅުވާ ގަޑު ދެއްވުން	ک. ގުލްފަރު ބަލަހައްޓަން ގެންދެވޭ ކަންކަން	
		2,100,000	7,000,000	ހަލާކުވާ	ފަރާތްތަކާ ގުޅިގެން ތަކެތި ގެނައުމާ ގުޅޭ ކަންކަމުގައި ކަނޑައެޅިފައިވާ ގަޑު ހަމަވެ ގަޑު ދުވުމުގެ ކުރިން ކަންތައް ނިންމުމަށް ބާރުއަޅުވާ ގަޑު ދެއްވުން	ک.ގުލްފަރު ފުލުހުންގެ ތަކެތި ގެނައުމާ ގުޅޭ ކަންކަން	
		1,000,000	1,000,000	ހަލާކުވާ	ފަރާތްތަކާ ގުޅިގެން ތަކެތި ގެނައުމާ ގުޅޭ ކަންކަމުގައި ކަނޑައެޅިފައިވާ ގަޑު ހަމަވެ ގަޑު ދުވުމުގެ ކުރިން ކަންތައް ނިންމުމަށް ބާރުއަޅުވާ ގަޑު ދެއްވުން	ک. ގުލްފަރު ގައި ކަނޑައެޅުން	
		1,342,159	6,454,500	ހަލާކުވާ	ފަރާތްތަކާ ގުޅިގެން ތަކެތި ގެނައުމާ ގުޅޭ ކަންކަމުގައި ކަނޑައެޅިފައިވާ ގަޑު ހަމަވެ ގަޑު ދުވުމުގެ ކުރިން ކަންތައް ނިންމުމަށް ބާރުއަޅުވާ ގަޑު ދެއްވުން	ک. ގުލްފަރު ފެނުގެ 2 ވަނަ ފިލްޓަރުގެ ދަތުރަށް	
		743,750	875,000	ހަލާކުވާ	ފަރާތްތަކާ ގުޅިގެން ތަކެތި ގެނައުމާ ގުޅޭ ކަންކަމުގައި ކަނޑައެޅިފައިވާ ގަޑު ހަމަވެ ގަޑު ދުވުމުގެ ކުރިން ކަންތައް ނިންމުމަށް ބާރުއަޅުވާ ގަޑު ދެއްވުން	ک. ގުލްފަރު ގަޑުއަޅުއްވާ 2 ވަނަ ފިލްޓަރުގެ ދަތުރަށް	
-	-	4,726,250		28,693,502		ک.ގުޅަދޫ	
		26,250	954,298	ހަލާކުވާ	ފަރާތްތަކާ ގުޅިގެން ތަކެތި ގެނައުމާ ގުޅޭ ކަންކަމުގައި ކަނޑައެޅިފައިވާ ގަޑު ހަމަވެ ގަޑު ދުވުމުގެ ކުރިން ކަންތައް ނިންމުމަށް ބާރުއަޅުވާ ގަޑު ދެއްވުން	ک. ގުޅަދޫ 5 ވަނަ ވޯޑު (ފިލާ) - ކަނޑައެޅުން	
		700,000	1,239,204	ހަލާކުވާ	ފަރާތްތަކާ ގުޅިގެން ތަކެތި ގެނައުމާ ގުޅޭ ކަންކަމުގައި ކަނޑައެޅިފައިވާ ގަޑު ހަމަވެ ގަޑު ދުވުމުގެ ކުރިން ކަންތައް ނިންމުމަށް ބާރުއަޅުވާ ގަޑު ދެއްވުން	ک.ގުޅަދޫ ކައުންސިލް ގެ ރައީސް ގެ ވަކި ބާރުތަކާ ގުޅޭ ކަންކަން	
		2,500,000	25,000,000	ހަލާކުވާ	ފަރާތްތަކާ ގުޅިގެން ތަކެތި ގެނައުމާ ގުޅޭ ކަންކަމުގައި ކަނޑައެޅިފައިވާ ގަޑު ހަމަވެ ގަޑު ދުވުމުގެ ކުރިން ކަންތައް ނިންމުމަށް ބާރުއަޅުވާ ގަޑު ދެއްވުން	ک.ގުޅަދޫ ކާނިވަލް ކަމަށް	
		1,500,000	1,500,000	ހަލާކުވާ	ފަރާތްތަކާ ގުޅިގެން ތަކެތި ގެނައުމާ ގުޅޭ ކަންކަމުގައި ކަނޑައެޅިފައިވާ ގަޑު ހަމަވެ ގަޑު ދުވުމުގެ ކުރިން ކަންތައް ނިންމުމަށް ބާރުއަޅުވާ ގަޑު ދެއްވުން	ک.ގުޅަދޫ ގައި ތަނަވަ ބަލަހައްޓަން	
-	-	5,250,000		10,750,000		ކ. ތަޅަންފަށް	
		4,500,000	10,000,000	ހަލާކުވާ	ފަރާތްތަކާ ގުޅިގެން ތަކެތި ގެނައުމާ ގުޅޭ ކަންކަމުގައި ކަނޑައެޅިފައިވާ ގަޑު ހަމަވެ ގަޑު ދުވުމުގެ ކުރިން ކަންތައް ނިންމުމަށް ބާރުއަޅުވާ ގަޑު ދެއްވުން	ک. ތަޅަންފަށް ކައުންސިލް ގެ ރައީސް ގެ ވަކި ބާރުތަކާ ގުޅޭ ކަންކަން	
		250,000	250,000	ހަލާކުވާ	ފަރާތްތަކާ ގުޅިގެން ތަކެތި ގެނައުމާ ގުޅޭ ކަންކަމުގައި ކަނޑައެޅިފައިވާ ގަޑު ހަމަވެ ގަޑު ދުވުމުގެ ކުރިން ކަންތައް ނިންމުމަށް ބާރުއަޅުވާ ގަޑު ދެއްވުން	ک.ތަޅަންފަށް ކާނިވަލް ކަމަށް	
		500,000	500,000	ހަލާކުވާ	ފަރާތްތަކާ ގުޅިގެން ތަކެތި ގެނައުމާ ގުޅޭ ކަންކަމުގައި ކަނޑައެޅިފައިވާ ގަޑު ހަމަވެ ގަޑު ދުވުމުގެ ކުރިން ކަންތައް ނިންމުމަށް ބާރުއަޅުވާ ގަޑު ދެއްވުން	ک.ތަޅަންފަށް ކުލަ	
-	-	1,500,000	28,500,000			ک.ތިލަދުންމަތީ	

ކަންތައް ދިނުމުގެ ބަޔާން	ކަންތައްތަކުގެ ތަފްޞީލް	ކަންތައްތަކުގެ ވާދަވެރިކަން	ސްޓޭޖްސް	ފަސް ހަތަރު ދަނޑި / ފަސް ހަތަރު ކަންތައްތަކުގެ ތަފާތު	ތަކުރާރުކުރާ ދުވަސް 2013	ދަށް ގެންނަ ދަރަޖަ (2013 ތާރީޚުގެ ނަމުގައި)	ކުރިއަށް ގެންދާ (2013 ތާރީޚުގެ ނަމުގައި)	ދައްކަންޏާ ގޮތް (2013 ތާރީޚުގެ ނަމުގައި)
	ރ. ތިލަދުންމަތީ ބަނދަރު ފަށާ ހިސާބު	ފެނަށް ދިއުމަށް ބޯޓު ލިބުން	ހަމަވެފައި	28,000,000	1,000,000			
	ރ. ތިލަދުންމަތީ ގެއްލުނު ބަލިކަށި ހިފުމަށް ބޯޓު ލިބުން	ފެނަށް ދިއުމަށް ބޯޓު ލިބުން	ހަމަވެފައި	500,000	500,000			
	ދ.ގެ.ކ.ކ.ގ.ގ.ކ.ގ.ގ.ކ.ގ.ގ

ކަންތައް ދެނެގަނެ ތަން	ކަންތައް ކުރުމުގެ ތަން	ތަކެތި / ޚިދުމަތް ހޯދުން	ތަކެތި / ޚިދުމަތް ލިބުނު ތަން	2013 ތާރީޚުގެ ބަޖެޓް	ހަމަ ތަކެތި / ޚިދުމަތް (2013 ތާރީޚުގެ ފަހުން)	ހަމަ ނުވާ ތަކެތި (2013 ތާރީޚުގެ ކުރިން)	ދަށަށް ގެންނަ ތަކެތި (2013 ތާރީޚުގެ ފަހުން)
	١. ކާނާއާ ގޮތަށް ހަދާފައި ނުވާ ކާނާ	ފަރާތްތަކުން ގެނެސް ދިނުން	ދިވެހިރާއްޖެ	5,000,000	23,675,169		
١. ކާނާ				**3,809,462**	**4,263,963**	-	-
	١. ކާނާ ހުއްދަ ނެގުމަށް (304 ވަނަ ގޮތަށް)	ދިވެހިރާއްޖެ ތެރެއިން ގަނެގެންނެވުން	ދިވެހިރާއްޖެ	3,809,462	4,263,963		
٢. ހިލޭ ކަން				-	-	-	-
٣. ތަކެތި ބަހައްޓާ ގޮތް				-	-	-	-
	١. ކާނާ ތަކެތި ބަހައްޓާ ގޮތަށް ހުންނަ ކަށަވަރު ގަޑު (ތާރީޚާ ގުޅިގެން)	ދިވެހިރާއްޖެ ތެރެއިން ގަނެ ގެނެސްދިނުން	ދިވެހިރާއްޖެ				
٤. ކާނާ				**2,000,000**	**4,000,000**	-	-
	١. ކާނާ ތައްޔާރު ކުރާ ތަން (ކައުންޓަރ)	ދިވެހިރާއްޖެ ތެރެއިން ގަނެ ގެނެސްދިނުން	ދިވެހިރާއްޖެ	2,000,000	4,000,000		
٥. ކާނާ ތައްޔާރު				**18,275,409**	**32,630,741**	-	-
	١. ކާނާ ތައްޔާރު ކުރާ ތަން (ކައުންޓަރ)	ދިވެހިރާއްޖެ ތެރެއިން ގަނެ ގެނެސްދިނުން	ދިވެހިރާއްޖެ	13,000,000	23,000,000		
	١. ކާނާ ތައްޔާރު ކުރާ ތަން (ކައުންޓަރ)	ދިވެހިރާއްޖެ ތެރެއިން ގަނެ ގެނެސްދިނުން، ދިވެ ހައިސް ތާވަލުން	ދިވެހިރާއްޖެ	1,000,000	1,000,000		
	١. ކާނާ ތައްޔާރު ކުރާ ތަން (ކައުންޓަރ)	ދިވެހިރާއްޖެ ތެރެއިން ގަނެ ގެނެސްދިނުން	ދިވެހިރާއްޖެ	2,000,000	2,000,000		
	١. ކާނާ ތައްޔާރު ކުރާ ތަން (ކައުންޓަރ)	ދިވެހިރާއްޖެ ތެރެއިން ގަނެ ގެނެސްދިނުން	ދިވެހިރާއްޖެ	637,500	750,000		
	١. ކާނާ ތައްޔާރު ކުރާ ތަން (ކައުންޓަރ)	ދިވެހިރާއްޖެ ތެރެއިން ގަނެ ގެނެސްދިނުން، ދިވެ ހައިސް ތާވަލުން	ދިވެހިރާއްޖެ	1,637,909	5,880,741		
	١. ކާނާ ތައްޔާރު ކުރާ ތަން (ކައުންޓަރ)	ދިވެހިރާއްޖެ ތެރެއިން ގަނެ ގެނެސްދިނުން	ދިވެހިރާއްޖެ				
٦. ބުއިމާ				**2,286,969**	**5,081,301**	-	-
	١. ބުއިމާ ކުރާ 6 ގަޑިއިރުގެ	ދިވެހިރާއްޖެ ތެރެއިން ގަނެ ގެނެސްދިނުން	ދިވެހިރާއްޖެ	2,286,969	5,081,301		
	١. ބުއިމާ ކުރާ ތަން - ކާރު ނުވަތަ ވޭނުގެ ގޮތުގައި (ތާރީ ހަރުކުރާ ގޮތުގައި) ١ ވަނަ ގޮތަށް ބަލައި ބަލައި ބަލައި ބަލައި ١ ވަނަ ގޮތަށް ބަލައި ١ ވަނަ ގޮތަށް ބަލައި ١ ވަނަ ގޮތަށް

ކަންތައް ދިނުމުގެ ނަންބަރު	ކަންތައް ދިނުމުގެ ނަން	ކަންތައްތަކުގެ ތަފްޞީލް	ސްޓޭޖްސް	ފެނުގެ ހަނގުރާ ހަމަނުވާ ބަޖެޓް / ފެނުގެ ބަދަލު ގެންނަ ބަޖެޓް	ބަޖެޓް ކަނޑައެޅި ތާރީޚް 2013	ދަށްކުރެވުނު ބަޖެޓް (2013 ވަނަ ހަފްތާގެ)	ހަމަވާ ބަޖެޓް (2013 ވަނަ ހަފްތާގެ)	ދައްކާ ފައިސާ (2013 ވަނަ ހަފްތާގެ)
۱. ފުލުން				-	-	-	-	-
۲.ގެދޮރު				**26,958,400**	**3,675,040**	-	-	
	۲.۱ ގެދޮރު ބަދަލުގައި ދޫކުރާ ފައިސާ	ގެދޮރުތަކެއް ހަދާ ފަރާތަކަށް ދޫކުރާ ފައިސާ	ބަޖެޓް ކުރެވިފައިވާ	25,000,000	2,500,000			
	۲.۲ ގެދޮރު ހަދާ 4 ކޮމާޝަލް ބްލޮކްތަކުގެ (ގައުމީ ބަޔަކު ވަކިކުރާ ބަޔަކު)	ގެދޮރު ތައްޔާރުކުރާ ފަރާތަކަށް ދޫކުރާ ފައިސާ	ބަޖެޓް ކުރެވިފައިވާ	1,958,400	1,175,040			
	ކޮންސްޓްރަކްޝަން ކުންފުނި ހިންގާ ފަރާތަކަށް ދޫކުރާ ފައިސާ - ތަރައްގީ ފަރާތަށް (ގެދޮރު ތައްޔާރުކުރާ ފަރާތާ ގުޅިގެން ކަންތައް ދިނުމުގެ ތަފްޞީލް ހުށަހަޅާ ފޯމުގައި ހިމެނޭ)	ގެދޮރު ހަދާ ކުންފުނި ހިންގާ ފަރާތަކަށް ދޫކުރާ ފައިސާ	ދިނުމުގެ ބާކީ					
۳. ކިޔަވަޒާ				**10,750,000**	**3,637,500**	-	-	
	ފާސްޓްފޫޑް ކާޑަށް ކަނޑައެޅި ތަނުގެ ކަންތައް (ކ.ކިޔަވަޒާ)	ކާ ތަނަށް ދޫކުރާ ފައިސާ، ދާނީ ގެނައި ކާ ތަނަށް ދޫކުރާ ފައިސާ	ދިނުމުގެ ބާކީ	750,000	637,500			
	ކ.ކިޔަވަޒާ ސެންޓަ ކަނޑައެޅި ކާ ތަނަށް	ދިނުމުގެ ބާކީ	ދިނުމުގެ ބާކީ	10,000,000	3,000,000			
	ފާސްޓްފޫޑް ކާ ތަނަށް ދޫކުރާ ފައިސާ - ތަރައްގީ ފަރާތަށް (ގެދޮރު ތައްޔާރުކުރާ ފަރާތާ ގުޅިގެން ކަންތައް ދިނުމުގެ ތަފްޞީލް ހުށަހަޅާ ފޯމުގައި ހިމެނޭ)	ދިނުމުގެ ބާކީ ހުރި ފަރާތަށް ދިނުމުގެ ބާކީ ހިފެހެއްޓުން	ދިނުމުގެ ބާކީ					
۴.ތަޢުލީމު				**90,438,994**	**34,308,367**	-	-	
	۴. ތަޢުލީމު ބަދަލުގައި ދޫކުރާ ފައިސާ	ދިނުމުގެ ބާކީ ހުރި ފަރާތަށް ދިނުމުގެ ބާކީ ހިފެހެއްޓުން	ދިނުމުގެ ބާކީ	73,617,416	28,783,695			
	۴. ތަޢުލީމު ކަނޑައެޅުމުގެ ތެރެއިން 12 ކޮމާޝަލް ބްލޮކްތަކުގެ ތަންފަރުގެ	ދިނުމުގެ ބާކީ ހުރި ފަރާތަށް ދިނުމުގެ ބާކީ	ދިނުމުގެ ބާކީ	8,323,200	4,993,920			
	۴.ގެދޮރު ހުންނަ ކޮމާޝަލް ސަރުވިސް ހިންގާ ފަރާތަކަށް (ކާ ތަނާ ގުޅިގެން)	ދިނުމުގެ ބާކީ ހުރި ފަރާތަށް ދިނުމުގެ ބާކީ ހިފެހެއްޓުން	ދިނުމުގެ ބާކީ	4,845,645	110,629			
	۴.ތަރައްގީ ފަރާތަށް ދޫ ކަމާ ގުޅޭ	ފާސްޓް ފޫޑް ކާ ތަނަށް ދޫކުރާ ފައިސާ	ބަޖެޓް ކުރެވިފައިވާ	120,000	120,000			
	۴. ތަރައްގީ ދޭ ފަރާތަށް ދޫކުރާ ފައިސާ	ދިނުމުގެ ބާކީ ހުރި ފަރާތަށް ދިނުމުގެ ބާކީ ހިފެހެއްޓުން	ދިނުމުގެ ބާކީ	3,532,733	300,123			
	ފާސްޓްފޫޑް ކާ ތަނާ ގުޅިގެން ކަންތައް ދިނުމުގެ ތަފްޞީލް (ކ.ކިޔަވަޒާ)	ދިނުމުގެ ބާކީ ހުރި ފަރާތަށް ދިނުމުގެ ބާކީ ހިފެހެއްޓުން	ދިނުމުގެ ބާކީ					
	ކަރަންޓް ތަރައްގީ ފަރާތަށް ދޫކުރާ ފައިސާ/ ފާސްޓްފޫޑް - ތަރައްގީ ފަރާތަށް (ގެދޮރު ތައްޔާރުކުރާ ފަރާތާ ގުޅިގެން ކަންތައް ދިނުމުގެ ތަފްޞީލް ހުށަހަޅާ ފޯމުގައި ހިމެނޭ)	ދިނުމުގެ ބާކީ ހުރި ފަރާތަށް ދިނުމުގެ ބާކީ ހިފެހެއްޓުން	ދިނުމުގެ ބާކީ					
۵.ކުރިޔަށް ގެންދިއުން				**24,223,208**	**9,097,024**	-	-	-
	۵. ކުރިޔަށް ގެންދާ ހަރަކާތް ހަމަނުވާ ކަންތައް	ދިނުމުގެ ބާކީ ހުރި ފަރާތަށް ދިނުމުގެ ބާކީ ހިފެހެއްޓުން	ދިނުމުގެ ބާކީ	2,622,837	1,097,024			
	۵. ކުރިޔަށް ގެންދާ ހަރަކާތް ފެށުމުގެ ތެރެއިން ދޫކުރާ ފައިސާ	ދިނުމުގެ ބާކީ ހުރި ފަރާތަށް ދިނުމުގެ ބާކީ ހިފެހެއްޓުން	ދިނުމުގެ ބާކީ	21,600,371	8,000,000			
۶.ބާކީ ފުރިފައިނުވާ				**2,000,000**	**2,000,000**	-	-	-
	۶. ބާކީ ފުރިފައިނުވާ ކަންތައް	ދިނުމުގެ ބާކީ ހުރި ފަރާތަށް ދިނުމުގެ ބާކީ ހިފެހެއްޓުން	ދިނުމުގެ ބާކީ	2,000,000	2,000,000			
۷.ފާހަގަ				-	-	-	-	-

ކަންތައް ދިނުމުގެ ތަން	ކަންތައް	ކަންތައްތަކުގެ ތަފްޞީލް	ސަބަބު	ފައިދާ ލިބޭ ފަރާތްތަކުގެ ޖުމްލަ ތަނަވަސްކަން / ފައިދާ ލިބޭ ކަންތައްތަކުގެ ގްރޭޑް	ތަނަވަސްކަން 2013	ބަޖެޓް (2013 ވަނަ ހަފްތާ)	ބަލަންސް ކުރެވިފައި (2013 ވަނަ ހަފްތާ)	ބަލަންސް ކުރެވިފައި (2013 ވަނަ ހަފްތާ)
١. ތިލަދުންފަށާ				-	-	61,680,000	-	-
	ފެންވަށާ ދިމާކޮށް ކަނޑުގެ ކައިރިން ހަރުކަށި ބަހައްޓައި ބަލަހައްޓަން	ފެންވަށާ ދިމާ ހަރުކަށި ބަހައްޓަން	ކަންތައް ދިނުން			61,680,000		
٢. ކުޑަދިއ				123,416,000	35,000,000	-	-	-
	٣٠ ބަސްދަނޑިއަށް 300 ސިމެންޓް ދަތުރުވާ ހިއްކައިދިނުން	ކުޑަދިއ ކ. ގެ ކައިރީގައި ހުންނަ ކަނޑުގެ ކައިރިން ކަނޑަށް ދާ ގޮނޑިއަށް ކަނޑުގެ ކައިރިން ބަލަހައްޓަން	ދިރިއުޅޭ ތަނަށް ގެންދާ ދަތުރުގެ ދަތުރުފަސާރަ	123,416,000	35,000,000			
	ކުޑަދިއ ކ. ގެ ކައިރީގައި ހުންނަ ކަނޑުގެ ކައިރިން ކަނޑަށް ދާ ގޮނޑިއަށް ކަނޑުގެ ކައިރިން ބަލަހައްޓަން (ތަކެތި ކަނޑައެޅުމާ ގުޅޭ ކަންތައްތަކާ ދެކޮޅަށް ކަނޑުގެ ކައިރިން ބަލަހައްޓަން)	ދިރިއުޅޭ ތަނަށް ގެންދާ ދަތުރުގެ ދަތުރުފަސާރަ	ދިރިއުޅޭ ތަނަށް ގެންދާ ދަތުރުގެ ދަތުރުފަސާރަ					
٣. ގުރައި				48,971,561	6,481,880	-	-	-
	٣. ގުރައި ބަލަހައްޓަން (ކައްކާ ހިފާ ކާނާ ތަޔާރުކުރުން)	ދިރިއުޅޭ ތަނަށް ގެންދާ ދަތުރުގެ ދަތުރުފަސާރަ	ދަތުރުގައި	43,484,400	2,516,750			
	٣.ގ ގުރައި ލިބިގަތުމާ ބެހޭ ތަފާތު (704 ސިލްކް ގ)	ދިރިއުޅޭ ތަނަށް ގެންދާ ދަތުރުގެ ދަތުރުފަސާރަ	ދަތުރުގައި	5,487,161	3,965,129			
٤. ތިލަދުންބެ				2,937,600	881,280	-	-	
	٤. ތިލަދުންބެ ކައްކާ 6 ގަޑިއިރު	ދިރިއުޅޭ ތަނަށް ގެންދާ ދަތުރުފަސާރަ	ދަތުރުގައި	2,937,600	881,280			
	ތިލަދުންބެ ކައްކާ ހަމަކުރުމަށް ގެންދާ ދަތުރުގެ ދަތުރުފަސާރަ - ކައްކާ ފުށުގެ ގަސް ދަތުރުގައި ގެންދާ ދަތުރުގެ ދަތުރުފަސާރަ (ތަކެތި ކަނޑައެޅުމާ ގުޅޭ ކަންތައްތަކާ ދެކޮޅަށް ކަނޑުގެ ކައިރިން ބަލަހައްޓަން)	ދިރިއުޅޭ ތަނަށް ގެންދާ ދަތުރުގެ ދަތުރުފަސާރަ	ދަތުރުގައި					
٥. ތުލުސްދޫ				52,958,400	15,175,040	-	-	
	٥. ތުލުސްދޫ ބަލަހައްޓަން	ދިރިއުޅޭ ތަނަށް ގެންދާ ދަތުރުގެ ދަތުރުފަސާރަ	ދަތުރުގައި	51,000,000	14,000,000			
	٥. ބާބިސް 4 ގަޑިއިރު	ދިރިއުޅޭ ތަނަށް ގެންދާ ދަތުރުގެ ދަތުރުފަސާރަ	ދަތުރުގައި	1,958,400	1,175,040			
	ތުލުސްދޫ ކ. ގެ ކައިރީގައި ހުންނަ ކަނޑުގެ ކައިރިން ކަނޑަށް ދާ ގޮނޑިއަށް ކަނޑުގެ ކައިރިން ބަލަހައްޓަން - ކައްކާ ފުށުގެ ގަސް ދަތުރުގައި ގެންދާ ދަތުރުގެ ދަތުރުފަސާރަ (ތަކެތި ކަނޑައެޅުމާ ގުޅޭ ކަންތައްތަކާ ދެކޮޅަށް ކަނޑުގެ ކައިރިން ބަލަހައްޓަން)	ދިރިއުޅޭ ތަނަށް ގެންދާ ދަތުރުގެ ދަތުރުފަސާރަ	ދަތުރުގައި					
	ގަދިކޮށް ތަކެތި ހިފާ ދަތުރުގައި ގެންދާ ދަތުރުގެ ދަތުރުފަސާރަ/ ފެންވަށާ ދިމާ ހަރުކަށި ބަހައްޓަން - ކައްކާ ފުށުގެ ގަސް ދަތުރުގައި ގެންދާ ދަތުރުގެ ދަތުރުފަސާރަ (ތަކެތި ކަނޑައެޅުމާ ގުޅޭ ކަންތައްތަކާ ދެކޮޅަށް ކަނޑުގެ ކައިރިން ބަލަހައްޓަން)	ދިރިއުޅޭ ތަނަށް ގެންދާ ދަތުރުގެ ދަތުރުފަސާރަ	ދަތުރުގައި					
٦. ކުޑަދިއ				51,771,051	14,634,237	-	-	-
	٦. ކުޑަ ފަރާތް ވިއްކައިދިނުން	ދިރިއުޅޭ ތަނަށް ގެންދާ ދަތުރުގެ ދަތުރުފަސާރަ	ދަތުރުގައި	25,178,999	10,099,657			
	٦.ކުޑަ ފަރާތް ކައްކާ (3 ގަސް ވިއްކަން)	ދިރިއުޅޭ ތަނަށް ގެންދާ ދަތުރުގެ ދަތުރުފަސާރަ	ދަތުރުގައި	24,473,252	2,550,000			
	ކުޑަ ދާދި ކައްކާ ހަދައިގެން ދިއުން	ދިރިއުޅޭ ތަނަށް ގެންދާ ދަތުރުގެ ދަތުރުފަސާރަ	ދަތުރުގައި	650,000	552,500			
	٦. ކުޑަ ގޮތަށް 3 ގަޑިއިރު	ދިރިއުޅޭ ތަނަށް ގެންދާ ދަތުރުގެ ދަތުރުފަސާރަ	ދަތުރުގައި	1,468,800	1,432,080			
٧. ދިންމަތީ				56,435,219	23,509,779	-	-	
	٧. ދިންމަތީ ގަޑިއިރު 4 ގަޑިއިރުގެ (ފުރިހަމަ)	ދިރިއުޅޭ ތަނަށް ގެންދާ ދަތުރުގެ ދަތުރުފަސާރަ	ދަތުރުގައި	1,027,886	695,612			

ކަންތައް ދިނުމުގެ ތަން	ކަންތައް ދިނުމުގެ ގޮތް	ސަބަބު	ފައިސާ ދެއްކުމަށް ބާކީ	ފައިސާ ދެއްކުމަށް ކުރިން ދެއްކި ފައިސާ / ދެއްކުމަށް ބަދަލު ކުރެވުނު ފައިސާ	2013 ވަނަ ހަފްތާ ތެރޭ ދެއްކުމަށް ބާކީ	ހަމަ ނުވަ ދެއްކުމަށް ބާކީ (2013 ވަނަ ހަފްތާ ތެރޭ)	ހަމަ ނުވަ ދެއްކުމަށް ބާކީ (2013 ވަނަ ހަފްތާ ފަހުން)	ދެއްކުމަށް ބާކީ ހުރި ތަން (2013 ވަނަ ހަފްތާ ފަހުން)
	ކ.ތުލަދުއްގަ ގައުމީ ކުއްތާ ދަނޑި ބަލަހައްޓާ ކުއްތާ ދަނޑި ބަލަހައްޓާ ހިންގުން	ކޮންޓްރެކްޓް ނަންބަރ:	16,666,667	30,197,333				
	ކ.ތުލަދުއްގަ ގައުމީ ކުއްތާ ދަނޑި ބަލަހައްޓާ ހިންގުން	ކޮންޓްރެކްޓް ނަންބަރ:	5,000,000	23,860,000				
	ކ.ތުލަދުއްގަ ގައުމީ ކުއްތާ ދަނޑި ބަލަހައްޓާ ހިންގުން	ކޮންޓްރެކްޓް ނަންބަރ:	637,500	750,000				
	ކ.ތުލަދުއްގަ ގައުމީ ކުއްތާ ދަނޑި ބަލަހައްޓާ ހިންގުން	ކޮންޓްރެކްޓް ނަންބަރ:	510,000	600,000				
	ކ.ތުލަދުއްގަ ގައުމީ ކުއްތާ ދަނޑި ބަލަހައްޓާ ހިންގުން (ކ.ތ ކ.ތ.ދ.ދ ކ.ތ.ދ.ދ ކ.ތ.ދ.ދ

ގަބޫލުކުރާ ބަޖެޓް (2013 ތާރީޚު ފުރިގޮތަށް)	ޚަރަދުކުރެވިފައި ހުރި (2013 ތާރީޚު ފުރިގޮތަށް)	ސަރުކާރުން ދެއްކި ފައިސާ 2013	ގެންނަން ބޭނުންވާ ފައިސާ / ގެންނަން ބޭނުންވާ ގަޑު	ސްޓޭޓަސް	ގަބޫލުކުރާ ޚިދުމަތް ދިނުމުގެ ތަފްޞީލް	ގަބޫލުކުރާ ކުންފުނި	ގަބޫލުކުރާ ނަންބަރު
		1,000,000	8,000,000	ފެނަވަރުގެ	ފިޔަވަޅު ދަށުގެ ގާބިލުކަން، ފުލުހުންނާ ދެކޮޅަށް ކަންތައް ކުރުން	ދ.ގާބިލް ފްރޮ ސްޕެއާ ސާވިސް (ގާބިލް ފްރޮ ސްޕެއާ ސާވިސް)	
		2,422,500	3,000,000	ފެނަވަރުގެ	ކ.ފެލިދޫ ދާދި ކަނޑުގައި ގޮނޭ ތަކެތި ބަހައްޓާ ގޮނޭ		
100,480,714	**21,000,000**	**46,610,253**	**247,359,844**	**1,087,866,019**			**ކ.ފެލި**
			1,000,000	354,660,000	ފިޔަވަޅު ދަށުގެ ކަންތައް ކުރުމަށް ބަދަލުގައި ކުރާ ކަންތައް	ފެނަވަރުގެ	
			7,000,000	15,000,000	ފިޔަވަޅު ދަށުގެ ތަކެތި ގެންނަ ގޮތުގެ ތަފްޞީލް	ފެނަވަރުގެ	
			784,000	30,223,200	ފިޔަވަޅު ދަށުގެ ތަކެތި ގެންނަ ގޮތުގެ ތަފްޞީލް	ކަނޑުވެރިކަން	
			7,000,000	7,301,825	ފިޔަވަޅު ދަށުގެ ތަކެތި ގެންނަން ބޭނުންވާ ތަކެތީގެ ލިސްޓް	ކަނޑުވެރިކަން	
			1,500,000	10,500,000	ފިޔަވަޅު ދަށުގެ ތަކެތި ގެންނަން ބޭނުންވާ ތަކެތީގެ ލިސްޓް	ފެނަވަރުގެ	
			15,720	628,813	ފިޔަވަޅު ދަށުގެ ކަންތައް ކުރުމަށް ބޭނުންވާ ތަކެތި	ކަނޑުވެރިކަން	
			5,000,000	90,000,000	ފިޔަވަޅު ދަށުގެ ކަންތައް ކުރުމަށް ބޭނުންވާ ތަކެތި	ފެނަވަރުގެ	
			8,700,000	91,000,000	ފިޔަވަޅު ދަށުގެ ކަންތައް ކުރުމަށް ބޭނުންވާ ތަކެތި	ފެނަވަރުގެ	
			2,000,000	2,000,000	ފިޔަވަޅު ދަށުގެ ކަންތައް ކުރުމަށް ބޭނުންވާ ތަކެތި	ފެނަވަރުގެ	
			10,584,079	24,251,856	ފިޔަވަޅު ދަށުގެ ތަކެތި ގެންނަން ބޭނުންވާ ދުވަސް	ކަނޑުވެރިކަން	
			4,789,750	5,635,000	ފިޔަވަޅު ދަށުގެ ކަންތައް ކުރުމަށް، ހާލު ދަށުގެ ކަންތައް	ފެނަވަރުގެ	
			1,732,769	2,038,552	ފިޔަވަޅު ދަށުގެ ކަންތައް ކުރުމަށް، ހާލު ދަށުގެ ކަންތައް	ފެނަވަރުގެ	
			1,386,832	1,631,567	ފިޔަވަޅު ދަށުގެ ކަންތައް ކުރުމަށް، ހާލު ދަށުގެ ކަންތައް	ފެނަވަރުގެ	
			212,500	250,000	ފިޔަވަޅު ދަށުގެ ކަންތައް ކުރުމަށް، ހާލު ދަށުގެ ކަންތައް	ފެނަވަރުގެ	
			284,485	334,688	ފިޔަވަޅު ދަށުގެ ކަންތައް ކުރުމަށް، ހާލު ދަށުގެ ކަންތައް	ފެނަވަރުގެ	
			5,000,000	5,000,000	ފިޔަވަޅު ދަށުގެ ކަންތައް ކުރުމަށް، ހާލު ދަށުގެ ކަންތައް	ފެނަވަރުގެ	
			4,500,000	4,500,000	ފިޔަވަޅު ދަށުގެ ކަންތައް ކުރުމަށް، ހާލު ދަށުގެ ކަންތައް	ފެނަވަރުގެ	
			986,469	1,528,612	ފިޔަވަޅު ދަށުގެ ތަކެތި ގެންނަން	ކަނޑުވެރިކަން	
			6,633,416	37,061,960	ފިޔަވަޅު ދަށުގެ ތަކެތި ގެންނަން	ކަނޑުވެރިކަން	
			10,925,404	15,617,280	ފިޔަވަޅު ދަށުގެ ތަކެތި ގެންނަން	ކަނޑުވެރިކަން	
			5,000,000	18,926,380	ފިޔަވަޅު ދަށުގެ ތަކެތި ގެންނަން	ކަނޑުވެރިކަން	
			5,000,000	17,136,000	ފިޔަވަޅު ދަށުގެ ތަކެތި ގެންނަން	ކަނޑުވެރިކަން	

ވަނަ	ވަޒީފާގެ ނަން	ވަޒީފާގެ ގޮތް	ގެނެވޭ ހަމަ ދުވަހު / ގެނެވޭ ގޮތް	2013 ގެ ބަޖެޓް	ބަލައިގަންނަ	ވަޒީފާ ދެއްކުމަށް ކަނޑައަޅާ ދުވަސް	ވަޒީފާ ދެއްކުމަށް ކަނޑައަޅާ ދުވަސް (2013 ގެ ބަޖެޓުގެ ތެރެ)	ވަޒީފާ ދެއްކުމަށް ކަނޑައަޅާ ދުވަސް (2013 ގެ ބަޖެޓުގެ ބޭރު)
	ފާރމަސީ ސޮފްޓްވެއަރ 1-10 ގެ ތަކެއް ހެދުމާ ގުޅޭ	ވިޔަފާރި ގާނޫނާ ދެކޮޅަށް	5,000,000	3,400,000	ތަކުރާރުން			
	ފާރމަސީ ސޮފްޓްވެއަރ ގާނޫނާ ގުޅޭ	ވިޔަފާރި ގާނޫނާ ދެކޮޅަށް	881,280	730,361	ތަކުރާރުން			
	ހ. ފުވައްޓު ގެ 10 ވަނަ ދިގުދުރު ބަލާ	ފުރާ ދަތުރުތައް	47,000,000	6,800,000	ތަކުރާރުން			
	ވިއްކުމުގެ ސްޓޯރ (ގާތްކަމުގައި) ހިންގުން	ފުރާ ދަތުރުތައް	2,000,000	1,700,000	ތަކުރާރުން			
	ސީ.ސީ.ޓީ.ވީ ގާތްކަމުގައި ހިންގުން	ފުރާ ދަތުރުތައް	9,645,000	8,645,000	ހަފްތާއަށް			
	ތިން ހަފްތާ ދުވަހުގެ 02 ގަޑިއިރުގެ ކޯހު	ފުރާ ދަތުރުތައް	3,895,250	2,733,198	ހަފްތާއަށް			
	ފާރމަސީ ސްޓޯރ ތަކުގެ ކުރިމަގުގައި ކާރ ޕާކިން ތަކެއް ހެދުން	ފުރާ ދަތުރުތައް	4,600,000	2,170,000	ހަފްތާއަށް			
	ކާޑްޓްރިޖް ގާތްކަމުގައި ހިންގުން	ފުރާ ދަތުރުތައް	3,584,000	1,827,840	ތަކުރާރުން			
	ކުންފުނިގެ ސާވިސް ދަށުގައި ހިންގުން	ވިޔަފާރި ގާނޫނާ ދެކޮޅަށް	16,877,400	10,042,053	ތަކުރާރުން			
	ކްލައުޑް ބޭސްޑް ކޮމްޕިއުޓަރ ސިސްޓަމް ހިންގުން	ވިޔަފާރި ގާނޫނާ ދެކޮޅަށް	550,000	467,500	ތަކުރާރުން			
	ކާނާ ދިނުމާ ގުޅޭ ކަންތައްތަކުގެ ހިންގުން (ފާހަގަ ކުރާނެ ގޮތަށް)	ވިޔަފާރި ގާނޫނާ ދެކޮޅަށް	2,126,086	2,126,086	ހަފްތާއަށް			
	ކަންޓްރެކްޓް ފަރާތްތަކާ ގުޅޭ ކަންތައްތަކުގެ ހިންގުން	ވިޔަފާރި ގާނޫނާ ދެކޮޅަށް	198,019,336	85,000,000	ހަފްތާއަށް			
	ކަންތައްތަކުގެ ބަޖެޓް ތައްޔާރުކުރުން	ވިޔަފާރި ގާނޫނާ ދެކޮޅަށް	10,000,000	5,100,000	ތަކުރާރުން			
	ތިން ދުވަހުގެ ތަމްރީނު ކެމްޕެއިން 2000 ގެ ކުރިން ކުރިއަށް ގެންދިއުން	ތަމްރީނާ ގުޅޭ	3,060,000	2,101,000	ތަކުރާރުން			
	ފަރާތްތަކަށް ކަންތައް ފޯނުގެ ދެ ދިގު ދުވަސް	ތަމްރީނާ ގުޅޭ	1,000,000	850,000	ތަކުރާރުން			
	ފަރާތްތަކަށް ގާތްކަމުގައި ކަންތައް ފޯނުގެ ދެ ދިގު ދުވަސް 2 ދުވަސް ދެކޮށް ކަނޑައަޅާ ފަދަ ތަންތަނަށް ދާ ގޮތަށް	ތަމްރީނާ ގުޅޭ	1,000,000	850,000	ތަކުރާރުން			
	ކުންފުނި ތަކުގެ ކަންތައްތަކަށް ބަލައިގަންނަ ފަރާތް	ވިޔަފާރި ގާނޫނާ ދެކޮޅަށް	2,075,554	1,764,221	ތަކުރާރުން			
	ކުންފުނި ތަކުގެ ކަންތައްތަކުގެ ފައިނޭންސް ހިންގުމާ ގުޅޭ ކަންތައްތަކަށް ބަލައިގަންނަ ފަރާތް	ވިޔަފާރި ގާނޫނާ ދެކޮޅަށް	10,000,000	8,500,000	ތަކުރާރުން			
	ކާޑްޓްރިޖް ގާތްކަމުގައި ހިންގުން	ފުރާ ދަތުރުތައް	7,156,000	3,649,560	ތަކުރާރުން			
	ކުންފުނީގެ ވިޔަފާރި ކަންތައްތަކާ ގުޅޭ ކަންތައްތަކަށް ބަލައިގަންނަ	ވިޔަފާރި ގާނޫނާ ދެކޮޅަށް	3,084,000	1,572,840	ތަކުރާރުން			
	ވިޔަފާރީގެ ގޯލްސް ހާސިލުކުރުން	ވިޔަފާރި ގާނޫނާ ދެކޮޅަށް	1,699,720	1,444,762	ތަކުރާރުން			
	ހ. ވިލިނގިލި ގެ ބަންދަރުގެ ކަންތައްތަކަށް ބަލައިގަންނަ	ވިޔަފާރި ގާނޫނާ ދެކޮޅަށް	18,386,660	5,000,000	ތަކުރާރުން			
	ސޮފްޓްވެއަރ ސަޕޯޓް ހިންގުމާ ގުޅޭ ކަންތައްތަކަށް	ފަރާތްތަކަށް ގެންދާ ގޮތަށް	1,000,000	850,000	ތަކުރާރުން			
	ބ. ފ.ދ.ގ ގެ ކުރިން ކުރިއަށް ގެންދާ - ތަކުރާރު ދާދި ދަށް	ވިޔަފާރި ގާނޫނާ ދެކޮޅަށް			ތަކުރާރުން		31,880,850	
	ކުންފުނީ ގެ ބަންދަރުގެ ކަންތައްތަކަށް ބަލައިގަންނަ - ތަކުރާރު ދާދި ދަށް	ވިޔަފާރި ގާނޫނާ ދެކޮޅަށް			ހަފްތާއަށް		14,729,403	

ކަންތައް ދެނެގަނެ ގޮތް	ކަންތައްތަކުގެ ތަފްޞީލް	ކަންތައްތަކުގެ ވިސްނުންތެރި ދާއިރާ	ސްޓޭޖްތައް	ފަސް ހަފްތާ / ފަސް ކަންތައްތަކުގެ ތަފާތު	ސަރުކާރުން ކުރެވޭ ހަރަދު 2013	ދަށް ގޮތް (2013 ވަނަ ހުރިހާ ފައިސާ)	ދަށް ގޮތް (2013 ވަނަ ހުރިހާ ފައިސާ)	ދަށް ގޮތް (2013 ވަނަ ހުރިހާ ފައިސާ)
	14 ބޯޑު ފުންނަށް ބޭނުންވާ ކަނޑުގެ - ބަދަލު ކުރެވޭ ދަށް ގޮތް	ފިނިވި ހިންގުމުގެ ދާއިރާ	ކަނޑުގެ ދަށް ގޮތް					
	10 ބޯޑު ތާށިވާ ބަދަލު (ފިނިވި ބޭނުންވާ) - ފުރިހަމަ ކުރެވޭ ތާށި ގޮތް	ފިނިވި ހިންގުމުގެ ދާއިރާ	ކަނޑުގެ ދަށް ގޮތް					
	ތަކެތި ކުރުމުގެ - ފުރިހަމަ ކުރެވޭ ގޮތް	ފިނިވި ހިންގުމުގެ ދާއިރާ	ކަނޑުގެ ދަށް ގޮތް					
	ތަކެތި ކުރުމުގެ - ފުރިހަމަ ކުރެވޭ ގޮތް	ފިނިވި ހިންގުމުގެ ދާއިރާ	ކަނޑުގެ ދަށް ގޮތް					
	ކަނޑުގެ ދަށް ގޮތް		ސަރުކާރުން					47,354,825
	ބޭންކް ލޯނާ ގުޅިގެން ދަށް ގޮތް - ތަކެތި ކުރުމުގެ		ސަރުކާރުން					11,179,500
	ކަނޑުގެ ދަށް ގޮތް		ސަރުކާރުން					26,414,460
	ކަނޑުގެ ދަށް ގޮތް - ތަކެތި ކުރުމުގެ		ސަރުކާރުން					15,531,929
	1500 ބަޔަކަށް ވުރެ ގިނަ - ތަކެތި ދެއްކުމަށް / ތަކެތި ކުރުމަށް ބޭނުންވާ ކަނޑުގެ ދަށް ގޮތް (ތަކެތި ކުރުމުގެ ދާއިރާ ފިނިވި ހިންގުމުގެ ދާއިރާ ބަދަލު ކުރެވޭ ގޮތް)	ކަނޑުގެ ދަށް ގޮތް	ހަނގުރާ ކުރެވޭ ގޮތް					
ކ.ގުޑަ				**ކ.ގ**	**5,000,000**	-	-	-
	ގ.ބަލި ކަނޑުގެ ދަށް ގޮތް ދެއްކުމުގެ ދާއިރާ ތަކެތި ކުރުމުގެ ދާއިރާ (ފަސް ކަންތައްތަކުގެ ތަފާތު): ދ.ހަނގުރާ ކަނޑުގެ ދަށް ގޮތް ގ.ބަލި ކަނޑުގެ ދަށް ގޮތް	ކަނޑުގެ ދަށް ގޮތް	ސަރުކާރުން	17,270,400	5,000,000			
ބ. ފަރިތަކުރި				**650,000**	**552,500**	-	-	-
	ފަރިތަކުރި ކަނޑުގެ ދަށް ގޮތް (ދިގުދުރު ދާއިރާ ކަނޑުގެ ދަށް ގޮތް)	ކަނޑުގެ ދަށް ގޮތް	ސަރުކާރުން	650,000	552,500			
ރ.ދިވެހި				**8,524,444**	**6,353,277**	-	-	-
	ދިވެހި ކަނޑުގެ ދަށް ގޮތް	ފިނިވި ހިންގުމުގެ ދާއިރާ	ސަރުކާރުން	3,024,444	2,570,777			
	ކ.ބަލި ކަނޑުގެ ދަށް ގޮތް ދެއްކުމުގެ ދާއިރާ ތަކެތި ކުރުމުގެ ދާއިރާ	ފިނިވި ހިންގުމުގެ ދާއިރާ	ސަރުކާރުން	2,000,000	1,700,000			
	ދިވެހި ކަނޑުގެ ދަށް ގޮތް	ފިނިވި ހިންގުމުގެ ދާއިރާ	ސަރުކާރުން	3,500,000	2,082,500			
ތ.ތ.ދިވެހި				**1,365,204**	**700,000**	-	-	-
	ތ.ތ.ދިވެހި ކަނޑުގެ ދަށް ގޮތް	ފިނިވި ހިންގުމުގެ ދާއިރާ	ސަރުކާރުން	1,365,204	700,000			
ތ.ތ.ބަސް				**750,000**	**750,000**	-	-	-
	ތ.ތ.ބަސް ދެކުންގެ ދަށް ގޮތް	ފިނިވި ހިންގުމުގެ ދާއިރާ	ސަރުކާރުން	750,000	750,000			
ތ.ތ.ގ.ގ.ކ				**4,526,668**	**1,577,972**	-	-	-

ކަންތައް ދިނުމުގެ ގޮތް	ކަންތައްތަކުގެ ތަފްޞީލް	ކަންތައްތަކުގެ ވަކިކުރެވޭ ގޮތްތައް	ސަބަބު	ފެތުރުމުގެ ގޮތުގައި ހުރިހާ ފައިދާ ލިބޭ ފަރާތްތަކުގެ ތެރެއިން ކުރިން ދެ ދަރިންނަށް ދެވޭ ފައިދާ	ފެތުރުމުގެ ގޮތުގައި ހުރިހާ ފައިދާ ލިބޭ ފަރާތްތަކުގެ ތެރެއިން ދެ ދަރިންނަށް ދެވޭ ފައިދާ	ދެ ދަރިންނަށް ދެވޭ ފައިދާ (2013 ގެ ދަށުން)	ދެ ދަރިންނަށް ދެވޭ ފައިދާ (2013 ގެ ދަށުން)	ދެ ދަރިންނަށް ދެވޭ ފައިދާ (2013 ގެ ދަށުން)
	ދ. ގުއުރަސް ލިސްކޮށް ތިލަގުރުކަން (480 ފުންކުރެ ގިނަވެ)	ލިޔެކިޔުން ހިފާ ދަރިން	ކައިރީގައި ހުންނަ	1,589,068	201,320		
	ދ. ގުއުރެއ ކައުންސިލް 4 ކޮމިޝަނަރ	ލިޔެކިޔުން ހިފާ ދަރިން	ކައިރީގައި ހުންނަ	2,937,600	1,376,652		
ތ.ދަނޑިކޮށ				**25,000,000**	**5,000,000**	-	-
	ތ.ދަނޑިކޮށ ކަނޑަރާ ހިޔާގެ ގޯތި ކުރުން	ލިޔެކިޔުން ހިފާ ދަރިން ތަކުގެ ތެރެއިން ތެރޭގައި ހުންނަ	ބަލަނޑުގައި	25,000,000	5,000,000		
	ކައުންސިލްގެ ކުރިއަށް ގެންދާ ކަންތައްތަކާ ގުޅޭ ކަންތައްތަކުގެ ތެރެއިން ކަނޑަށް ގެންގޮސް ކުރ

ކޯޅުއެޅުމުގެ ނަންބަރު	ކޯޅުއެޅުމުގެ ނަން	ކޯޅުއެޅުމުގެ ވިލާދާ ތާރީޚު	ކޯޅުއެޅުމުގެ ގޮތް	ފެށުމުގެ ތާރީޚު / ފެށުމުގެ ކޯޅުއެޅުމުގެ ތަނު	ތަކުރާރު 2013	ކޯޅުއެޅުމުގެ ދަށުން ކުރެވޭ ތަކުރާރު (2013 ގެ ކުރިން ކުރިއަށްދިޔަ)	ކޯޅުއެޅުމުގެ ދަށުން ކުރެވޭ ތަކުރާރު (2013 ގައި)	ކޯޅުއެޅުމުގެ ދަށުން ކުރެވޭ ތަކުރާރު (2013 ގައި ކުރިއަށްދާ)
	ތ.ވ. ފާރުގަނޑު ކުޑަ ދަނޑުވެރިން		ދިގުކޯޅު ކުރިއަށް ގެންދިއުން	36,447,869	15,000,000			
ތ.ފުލިދޫ				**27,250,000**	**5,250,000**	-	-	-
	ތ. ފުލިދޫ ބަނދަރު ހިއްކުން		ދިގުކޯޅު ކުރިއަށް ގެންދިއުން	27,000,000	5,000,000			
	ތ.ފުލިދޫ ގެއްލިފައިވާ ބަދަލު ދިނުން		ދިގުކޯޅު ކުރިއަށް ގެންދިއުން	250,000	250,000			
ތ.ތިމަދޫ				-	-	-	-	-
ތ.ފުލިދޫ				**5,250,000**	**2,250,000**	-	-	-
	ތ. ފުލިދޫ ބަނދަރު ބަދަލުކުރުން		ދިގުކޯޅު ކުރިއަށް ގެންދިއުން	5,000,000	2,000,000			
	ތ.ފުލިދޫ ގެއްލިފައިވާ ބަދަލު ދިނުން		ދިގުކޯޅު ކުރިއަށް ގެންދިއުން	250,000	250,000			
ތ.ހިއްދޫ				**6,250,000**	**3,250,000**	-	-	-
	ތ. ހިއްދޫ ބަނދަރު ބަދަލުކުރުން		ދިގުކޯޅު ކުރިއަށް ގެންދިއުން	6,000,000	3,000,000			
	ތ.ހިއްދޫ ގެއްލިފައިވާ ބަދަލު ދިނުން		ދިގުކޯޅު ކުރިއަށް ގެންދިއުން	250,000	250,000			
	ދ.ގެއްލުނު ދ ދ ދ

ކަންތައް ދިނުމުގެ ބަޔާން	ކަންތައް ކުރުމުގެ ތަފްޞީލް	ކަންތައް ކުރުމުގެ ތާރީޚް	ފައިސާ	ލިބިފައިވާ ގޮތް / ލިބުނު ކަންތައް ކުރުމުގެ ތާރީޚް	2013 ވަނަ ހަފްތާ ހިމެނޭ ތާރީޚް	ދައުލަތުގެ ބަޖެޓް (2013 ވަނަ ހަފްތާ)	ދައުލަތުގެ ބަޖެޓް (2013 ވަނަ ހަފްތާ)	ދައުލަތުގެ ބަޖެޓް (2013 ވަނަ ހަފްތާ)
	ތަކެއްޗާ ހަވާލުކުރާ ކުންފުނި (168 ވަނަ ތަކެއްޗާ ހަވާލުކުރާ) (ފާސްކޮށް ހަވާލުކުރާ)	ލިބިފައިވާ	ކޮންޓްރެކްޓަރ	7,980,160	7,980,160			
	ލ.ހުޅުވިނ ވިލާތުގެ (704 ވަނަ) ފަރާތް	ލިބިފައިވާ	ކޮންޓްރެކްޓަރ	3,991,756	5,252,412			
	ހަދާ ކުންފުނި ތަކެއްޗާ ހަވާލުކުރާ ކުންފުނި (ކުރިން ހަދާ ކުންފުނި ތަކެއްޗާ ހަވާލުކުރާ) - ތަކެއްޗާ ހަވާލުކުރާ ގޮތުގެ ފަރާތުން (ތަކެއް ހަދާފަރާތުގެ ފަރާތުން ގަނެ ހަދާ ގޮތުގެ ފަރާތުން)	ލިބިފައިވާ	ކޮންޓްރެކްޓަރ					
	ތަކެއްޗާ ހަވާލުކުރާ ކުންފުނި ތަކެއްޗާ ހަވާލުކުރާ ކުންފުނި - ތަކެއްޗާ ހަވާލުކުރާ ގޮތުގެ ފަރާތުން (ތަކެއް ހަދާފަރާތުގެ ފަރާތުން ގަނެ ހަދާ ގޮތުގެ ފަރާތުން)	ލިބިފައިވާ	ކޮންޓްރެކްޓަރ					
ހ.ދިވެހަރ				**9,594,201**	**52,306,675**	-	-	-
	ހ. ދިވެހަރ ބޭންކް (ކުރީގެ ބަޔާނުތަކުގައި ހާމަކުރާ ގޮތަށް)	ލިބިފައިވާ	ކޮންޓްރެކްޓަރ	1,625,401	28,083,675			
	ހ. ދިވެހަރ ހައުސިންގ 5 ކޯޕަރޭޓިވ ލިމިޓެޑް (2 ވަނަ ފަރާތް)	ލިބިފައިވާ	ކޮންޓްރެކްޓަރ	1,468,800	2,448,000			
	ހ. ދިވެހަރ ހައުސިންގ ލޯ ރިސްކް 2 ވަނަ ކޯޕަރޭޓިވ ބޭންކް	ލިބިފައިވާ	ކޮންޓްރެކްޓަރ	2,500,000	2,500,000			
	ހ.ދިވެހަރ ފުލުހު ސާފް	ލިބިފައިވާ	ކޮންޓްރެކްޓަރ	4,000,000	19,275,000			
ހ.ގެއްލުންތަކެއް				**2,541,130**	**3,484,850**	-	-	-
	ހ. ގެއްލުންތަކުގެ ތަކެއްސާ ތިމާވެށި ދެއްކުން	ލިބިފައިވާ	ކޮންޓްރެކްޓަރ	2,500,000	2,500,000			
	ހ. ގެއްލުންތަކުގެ ހައުސިންގ 2 ކޯޕަރޭޓިވ	ލިބިފައިވާ	ކޮންޓްރެކްޓަރ	41,130	984,850			
ވ.ކާރު				**10,721,020**	**14,128,905**	-	-	-
	ވ. ކާރު ބަދަލުކުރުމުގެ ފަރާތުން	ލިބިފައިވާ	ކޮންޓްރެކްޓަރ	10,087,770	13,383,905			
	ވ. ކާރު ހުއްދަ ލިބުނު ފަރާތް، ކަނޑައެޅި ގަދަ ގޮތުގެ ފަރާތުން	ލިބިފައިވާ	ކޮންޓްރެކްޓަރ	633,250	745,000			
ވ.ތިލުމަށް				**9,295,459**	**26,410,325**	-	-	-
	ވ. ތިލުމަށް ބަދަލުކުރުމުގެ ފަރާތުން	ލިބިފައިވާ	ކޮންޓްރެކްޓަރ	9,295,459	26,410,325			
ވ.ބަޔަށް				**4,303,508**	**26,606,058**	-	-	-
	ވ. ބަޔަށް ބަދަލުކުރުމުގެ (ކުރީގެ ބަޔާނުތަކުގައި ހާމަކުރާ)	ލިބިފައިވާ	ކޮންޓްރެކްޓަރ	1,289,835	22,285,755			
	ވ.ބަޔަށް ފުލުހު ސާފް (504 ވަނަ) ފަރާތް	ލިބިފައިވާ	ކޮންޓްރެކްޓަރ	3,013,674	4,320,303			
ވ.ބަދަލުކުރުން				**2,500,000**	**2,500,000**	-	-	-
	ވ. ބަދަލުކުރުން ކުރުމުގެ ފަރާތުން	ލިބިފައިވާ	ކޮންޓްރެކްޓަރ	2,500,000	2,500,000			
ވ.ތިލަވައްޓާ				**4,259,115**	**47,046,250**	-	-	-
	ވ. ތިލަވައްޓާ ބަދަލުކުރުމުގެ (ކުރީގެ ބަޔާނުތަކުގައި ހާމަކުރާ)	ލިބިފައިވާ	ކޮންޓްރެކްޓަރ	2,621,615	45,296,250			
	ވ. ތިލަވައްޓާ ބަލަހައްޓާ ގެއްލުން	ލިބިފައިވާ	ކޮންޓްރެކްޓަރ	1,000,000	1,000,000			
	ފ ތަކެއްޗާ ބަލަހައްޓާ ގޮތުގެ ފަރާތުން (ވ.ތިލަވައްޓާ)	ލިބިފައިވާ	ކޮންޓްރެކްޓަރ	637,500	750,000			
ތ.ފަރާތް				**7,399,068**	**67,864,226**	-	-	-
	ތ. ފަރާތް ބަދަލުކުރުމުގެ ފަރާތުން	ލިބިފައިވާ	ކޮންޓްރެކްޓަރ	4,098,457	35,168,467			
	ތ.ފަރާތް ބޭންކް ލޯނުގެ ފަރާތުން	ލިބިފައިވާ	ކޮންޓްރެކްޓަރ	1,000,000	30,000,000			

ކަންތައް ދިނުމުގެ ނަންބަރު	ކަންތައް ދިނުމުގެ ނަން	ކަންތައްތަކުގެ ތަފްޞީލް	ސްޓޭޖްސް	ފެށުމުގެ ތާރީޚް / ފެށުމުގެ ތަނަވަސް ދުވަސް	ތަކުރާރުކުރާ ތަނަވަސް ދުވަސް 2013	ދަށުގެ ލިބުން (2013 ގެ ކުރިން ހުށަހެޅުނު)	ބާކީ ހުރި ލިބުން (2013 ގެ ކުރިން ހުށަހެޅުނު)	ދަށުގެ ލިބުން (2013 ގެ ފަހުން ހުށަހެޅުނު)
	ރ. ފިއްލާ ގުދަނާ ހިލަދެއްކުން	ތ. ދިގުވ ގުދަނާ ހިލަދެއްކުން	ކޮންޓްރެކްޓް	2,695,759	2,300,611			
ރ.ގަސްދޫ				**24,679,800**	**3,213,423**	-	-	-
	ރ. ގަސްދޫ ގަސްތަކެއް ހެދުން (ކޮންސްޓްރަކްޝަން ފެސިލިޓީސް)	ދިވެހި ރާއްޖޭގެ ތަނުގައި ތަކެތި ހިފެހެއްޓުމަށް ބޭނުންކުރާ ގަސް ތަކެތި ހެދުން	ތަކެއްޗާ ގުޅޭ	21,742,200	1,258,375			
	ރ. ގަސްދޫ ގަސްތަކެއް ހެދުން 4 ކޮންސްޓްރަކްޝަ	ދިވެހި ރާއްޖޭގެ ތަނުގައި ތަކެތި ވައްކަންކުރާ ތަން	ކޮންޓްރެކްޓް	2,937,600	1,955,048			
ރ.ހިއްތާދޫ				**20,000,000**	**5,000,000**	-	-	-
	ރ. ހިއްތާދޫ ގަސްތަކެއް ހެދުން	ދިވެހި ރާއްޖޭގެ ތަނުގައި ތަކެތި ވައްކަންކުރާ ތަން	ކޮންޓްރެކްޓް	20,000,000	5,000,000			
ރ.ހުޅުދުއްފާ				**25,000,000**	**5,000,000**	-	-	-
	ރ. ހުޅުދުއްފާ ކަނޑުތޮށި ހެދުމާ ގުޅޭ ކަންތައް	ދިވެހި ރާއްޖޭގެ ތަނުގައި ތަކެތި ވައްކަންކުރާ ތަން	ކޮންޓްރެކްޓް	25,000,000	5,000,000			
ރ.ފުލެ				-	-	-	-	-
ރ.ފުވައްމުލަކު				**108,499,440**	**15,880,338**	-	-	-
	ރ. ފުވައްމުލަކު ކަނޑުތޮށި ހެދުމާ ގުޅޭ ކަންތައް	ދިވެހި ރާއްޖޭގެ ތަނުގައި ތަކެތި ވައްކަންކުރާ ތަން	ކޮންޓްރެކްޓް	26,695,940	9,000,000			
	ރ.ފުވައްމުލަކު ގަސްތަކެއް ހެދުމާ ގުޅޭ ކަންތައް	ދިވެހި ރާއްޖޭގެ ތަނުގައި ތަކެތި ވައްކަންކުރާ ތަން	ކޮންޓްރެކްޓް	25,000,000	3,000,000			
	ރ. ފުވައްމުލަކު ގަސްތަކެއް ހެދުން (ކޮންސްޓްރަކްޝަ	ދިވެހި ރާއްޖޭގެ ތަނުގައި ތަކެތި ވައްކަންކުރާ ތަން	ކޮންޓްރެކްޓް	54,355,500	3,145,938			
	ރ.ފުވައްމުލަކު ގަސްތަކެއް ހެދުމާ 5 ކޮންސްޓްރަކްޝ	ދިވެހި ރާއްޖޭގެ ތަނުގައި ތަކެތި ވައްކަންކުރާ ތަން	ކޮންޓްރެކްޓް	2,448,000	734,400			
ރ.ބެލަދޫ				**108,514,365**	**14,602,895**	-	-	-
	ރ.ބެލަދޫ ގަސްތަކެއް ހެދުމާ ގުޅޭ ކަންތައް	ދިވެހި ރާއްޖޭގެ ތަނުގައި ތަކެތި ވައްކަންކުރާ ތަން	ކޮންޓްރެކްޓް	24,709,614	11,814,946			
	ރ.ބެލަދޫ ތެލާ ގުޅޭ ކަންތައް	ދިވެހި ރާއްޖޭގެ ތަނުގައި ތަކެތި ވައްކަންކުރާ ތަން	ކޮންޓްރެކްޓް	40,000,000	1,000,000			
	ރ. ބެލަދޫ ގަނޑުދެނެ (ކޮންސްޓްރަކްޝަ	ދިވެހި ރާއްޖޭގެ ތަނުގައި ތަކެތި ވައްކަންކުރާ ތަން	ކޮންޓްރެކްޓް	43,804,751	1,787,949			
	ސ. ފުނަދޫ ތަކެ ތ. ބެލަދޫ ފިލާ ގެ ކުރިން ދަތުރުކުރާ ދަތުރުތަކުގައި ބޭނުންކުރާ ތަކެތި (ތަކެ ތަކެތި ގެންދިއުމާ ގުޅޭ ކަންކަމާ ގުޅޭ ތަކެތި ފަދަ)	ފިލާ ގެ ކުރިން ދަތުރުކުރާ ދަތުރުތަކުގައި ބޭނުންކުރާ ތަކެތި	ކުންފުނީ ފަރާތް					
ރ.ދަތުރެ				**48,083,675**	**3,125,401**	-	-	-
	ރ. ދަތުރު ގަނޑުދެނެ ހިލަދެއްކުން	ދިވެހި ރާއްޖޭގެ ތަނުގައި ތަކެތި ވައްކަންކުރާ ތަން	ކޮންޓްރެކްޓް	20,000,000	1,500,000			
	ރ. ދަތުރު ގަސްތަކެއް ހެދުން (ކޮންސްޓްރަކްޝަ	ދިވެހި ރާއްޖޭގެ ތަނުގައި ތަކެތި ވައްކަންކުރާ ތަން	ކޮންޓްރެކްޓް	28,083,675	1,625,401			
ރ.ވިލުފުޅު				**10,000,000**	**7,000,000**	-	-	-
	ރ.ވިލުފުޅު ކާނާ ތައްޔާރުކުރުން	ދިވެހި ރާއްޖޭގެ ތަނުގައި ތަކެތި ވައްކަންކުރާ ތަން	ކޮންޓްރެކްޓް	5,000,000	5,000,000			
	ރ.ވިލުފުޅު ފްލާސް ސެޓްކުރުން ހުއްދަ ދިނުން	ކުންފުނީ ފަރާތް	ކުންފުނީ ފަރާތް	5,000,000	2,000,000			
ރ.ހަދުންމަދޫ				**75,457,550**	**17,810,791**	-	-	-
	ރ. ހަދުންމަދޫ ގަސްތަކެއް ހެދުމާ ގުޅޭ ކަންތައް	ދިވެހި ރާއްޖޭގެ ތަނުގައި ތަކެތި ވައްކަންކުރާ ތަން	ކޮންޓްރެކްޓް	25,674,300	9,000,000			
	ރ. ހަދުންމަދޫ ހިއް ސަގަހާއި ހުޅުވާ ކަންތައް	ދިވެހި ރާއްޖޭގެ ތަނުގައި ތަކެތި ވައްކަންކުރާ ތަން	ކޮންޓްރެކްޓް	2,000,000	2,000,000			
	ރ. ހަދުންމަދޫ ގަސްތަކެއް ހެދުން (ކޮންސްޓްރަކްޝަ	ދިވެހި ރާއްޖޭގެ ތަނުގައި ތަކެތި ވައްކަންކުރާ ތަން	ކޮންޓްރެކްޓް	38,048,850	2,202,157			
	ރ. ހަދުންމަދޫ ޖެނެރޭޓަރ ހަދަން	ދިވެހި ރާއްޖޭގެ ތަނުގައި ތަކެތި ވައްކަންކުރާ ތަން، ޕާކް ތަކުގެ ކަންތައް	ކޮންޓްރެކްޓް	5,000,000	2,000,000			
	ރ. ހަދުންމަދޫ ކޮންސާޓް	ދިވެހި ރާއްޖޭގެ ތަނުގައި ތަކެތި ވައްކަންކުރާ ތަން	ކޮންޓްރެކްޓް	734,400	608,634			
	ރ. ހަދުންމަދޫ ކުންފުނީ ފަރާތް	ދިވެހި ރާއްޖޭގެ ތަނުގައި ތަކެތި ވައްކަންކުރާ ތަން	ކުންފުނީ ފަރާތް	4,000,000	2,000,000			

ގަބޫލުކުރި ބަޖެޓް	ގަބޫލުކުރި ތަކެތި	ގަބޫލުކުރި ތަކެތި ހޯދުން	ގަބޫލުކުރި ތަކެތި ހޯދުން	ގަބޫލުކުރި ތަކެތި ހޯދުން	ގަބޫލުކުރި ތަކެތި ހޯދުން	ގަބޫލުކުރި ތަކެތި ހޯދުން	ގަބޫލުކުރި ތަކެތި ހޯދުން	ގަބޫލުކުރި ތަކެތި ހޯދުން
ގަބޫލުކުރި ބަޖެޓް (2013 ވަނަ ހަފްތާގެ ކުރިން)	ގަބޫލުކުރި ތަކެތި (2013 ވަނަ ހަފްތާ)	ގަބޫލުކުރި ތަކެތި (2013 ވަނަ ހަފްތާގެ ފަހުން)	ގަބޫލުކުރި ތަކެތި ހޯދުން 2013	ގަބޫލުކުރި ތަކެތި ހޯދުން / ގެނައުން ކަންކަމުގެ ތަފްޞީލް	ގަބޫލުކުރި ތަކެތި	ގަބޫލުކުރި ތަކެތި ހޯދުން ތަފްޞީލް	ގަބޫލުކުރި ތަކެތި ހޯދުން	ގަބޫލުކުރި ތަކެތި ހޯދުން
					ހަވާލުކުރާ	ފަރާތްތަކާ ގުޅިގެން ތަކެތި ހޯދުމުގެ ކަންކަމުގައި ކަނޑައެޅިފައިވާ ގޮތުގެ ތެރެއިން ކުރިން ކުރިން ކުރ

ކޯޅުއަދަދު ކަންތައް	ކޯޅުއަދަދު	ކޯޅުއަދަދުގެ ގޮތް	ސްޓޭޓަސް	ކޯޅުއަދަދުގެ ތާރީޚް	ކޯޅުއަދަދު ހިނގާ ދުވަސް / ފެށުމުގެ ތާރީޚް	2013 ގެ ބަޖެޓް	ކުރިއަށް ގެންދާ (2013 ގެ ކުރިޔަށްދާ ތަކެއް)	ހަލާކުވި ފައިސާ (2013 ގެ ކުރިޔަށްދާ ތަކެއް)	ބާކީ ހުރި ފައިސާ (2013 ގެ ކުރިޔަށްދާ ތަކެއް)
	ތ. ވާދޫ ސަރުކަރުގެ ހިންގާ ކަންތައް	ދިވެހިންނަށް ދިރިއުޅުން ލިބިދިނުމުގެ ތަކެއް	ހަމަވެފައި	5,000,000	2,000,000			
	ތ. ވާދޫ ފަރާތްތަކުން ހިންގާ ކަންތައް	ދިވެހިންނަށް ދިރިއުޅުން ލިބިދިނުމުގެ ތަކެއް	ހަމަވެފައި	1,000,000	1,000,000			
	ފަރާތް ތަކުގެ ކަންތައް ހިންގުމަށް ކުރިއަށް ގެންދާ ކަންތައް (ތ. ދިވެހިރާއްޖެ ބޭންކް - ތ. ވާދޫ ސަރަހައްދުގެ ވިޔަފާރިވެރިންނަށް ދިރާސާ ލޯނު ދިނުން)	ދިވެހިންނަށް ދިރިއުޅުން ލިބިދިނުމުގެ ތަކެއް	ހަމަވެފައި					
ތ. ކުޑަދޮށު				**33,352,248**	**9,153,796**	-	-	-
ތ. ކުޑަދޮށު	ތ. ކުޑަދޮށު ފާރަކަ ގްރެންޑިންގ	ދިވެހިންނަށް ދިރިއުޅުން ލިބިދިނުމުގެ ތަކެއް	ހަމަވެފައި	31,352,248	7,153,796			
ތ. ކުޑަދޮށު	ތ. ކުޑަދޮށު ގެނައުންތަކުގެ ބަދަލުގައި ދެއްކުން	ދިވެހިންނަށް ދިރިއުޅުން ލިބިދިނުމުގެ ތަކެއް	ހަމަވެފައި	2,000,000	2,000,000			
ތ. ދަނޑުވޫ				**17,734,400**	**2,440,640**	-	-	-
	ތ. ދަނޑުވޫ ކަނަލަށް ގުޅުން	ދިވެހިންނަށް ދިރިއުޅުން ލިބިދިނުމުގެ ތަކެއް	ހަމަވެފައި	17,000,000	2,000,000			
	ތ. ދަނޑުވޫ ސެޓްލް ފެހިކުރުން	ދިވެހިންނަށް ދިރިއުޅުން ލިބިދިނުމުގެ ތަކެއް	ހަމަވެފައި	734,400	440,640			
ތ. ތިމަގަރ				**6,219,636**	**5,035,375**	-	-	-
	ތ. ތިމަގަރ ސެޓްލް 8 ޓާގެޓްކޮށް - ފޭސް 2	ދިވެހިންނަށް ދިރިއުޅުން ލިބިދިނުމުގެ ތަކެއް	ހަމަވެފައި	2,937,600	2,790,720			
	ތ. ތިމަގަރ ކަނޑ ކެނޑ ތަރައްޤީކުރުން	ދިވެހިންނަށް ދިރިއުޅުން ލިބިދިނުމުގެ ތަކެއް	ހަމަވެފައި	3,282,036	2,244,655			
	ތ. ކަލާގަ ދިގުކޮށް ތަރައްޤީކުރުން	ދިވެހިންނަށް ދިރިއުޅުން ލިބިދިނުމުގެ ތަކެއް	ހަމަވެފައި	5,000,000	4,000,000			
ތ. ތިމަގަރ ކަލާގަ				**5,000,000**	**4,000,000**	-	-	-
ތ. ފަރާތް				**24,126,728**	**12,600,000**	-	-	-
ތ. ފަރާތް ކަނޑުގެ ކަންތައް	ދިވެހިންނަށް ދިރިއުޅުން ލިބިދިނުމުގެ ތަކެއް	ހަމަވެފައި	24,126,728	12,600,000			
ތ. ވާދޫ				**29,351,970**	**1,698,806**	-	-	-
ތ. ވާދޫ ކަނޑުގެ ކަންތައް (ކަނޑުގެ ކަންތައް ފަރާތްތަކަށް)	ދިވެހިންނަށް ދިރިއުޅުން ލިބިދިނުމުގެ ތަކެއް	ހަމަވެފައި	29,351,970	1,698,806			
ތ. ގުޅަފަހި				**5,000,000**	**5,000,000**	-	-	-
ތ. ގުޅަފަހި ކަނޑުގެ ކަންތައް	ދިވެހިންނަށް ދިރިއުޅުން ލިބިދިނުމުގެ ތަކެއް	ހަމަވެފައި	5,000,000	5,000,000			
ތ. ގަދޫ				**13,931,449**	**6,250,144**	**27,100,000**	-	
ގަދޫ ތަކެއް ބަލަހައްޓާ ގޮތުގެ ކަންތައް ކުރުމަށް ގަދޫ ކައުންސިލަށް ފައިސާ ދިނުން	ދިވެހިންނަށް ދިރިއުޅުން ލިބިދިނުމުގެ ތަކެއް	ހަމަވެފައި	1,659,755	1,410,792			
ތ. ގަދޫ ސެޓްލްމަންޓް ފެހިކުރުން	ދިވެހިންނަށް ދިރިއުޅުން ލިބިދިނުމުގެ ތަކެއް	ހަމަވެފައި	3,000,000	3,000,000			
ތ. ގަދޫ ފަރާތްތަކުން ހިންގާ ކަންތައް	ދިވެހިންނަށް ދިރިއުޅުން ލިބިދިނުމުގެ ތަކެއް	ހަމަވެފައި	5,000,000	1,000,000			
ތ. ގަދޫ ދިވެހިންގެ ފާރަކަ ގްރެންޑިންގ ކުރުމަށް ދަތުރުކުރާ ކަންތައް ކުރުމަށް ދެއްކުން	ދިވެހިންނަށް ދިރިއުޅުން ލިބިދިނުމުގެ ތަކެއް	ހަމަވެފައި	46,545	46,545			
ތ. ގަދޫ ފެނުގެ ގޯތި ތަރައްޤީކުރުން 3 ގެއަކުން	ދިވެހިންނަށް ދިރިއުޅުން ލިބިދިނުމުގެ ތަކެއް	ހަމަވެފައި	4,225,149	792,808			
ތ. ތަޅަނޑު ދިމާގައި ބެލެނިވެރި - ކަނޑައެޅުމުގެ ކަންތައް	ދިވެހިންނަށް ދިރިއުޅުން ލިބިދިނުމުގެ ތަކެއް	ހަމަވެފައި			27,100,000		

ކޯޅަވެރި ދާއިރާ ނަންބަރ	ކޯޅަވެރި ނަން	ކޯޅަ ބަލައިގަންނަ ގޮތް	ކޯޅަ ބަލައިގަންނަ ގޮތުގެ ތަފްޞީލް	ސްޓޭޖް	ފެނުގެ ސަރުވިސް ކަނޑަށް / ފެނުގެ ކޯޅަވެރިކަމުގެ ގަޑު	ތަކުރާރުކުރެވޭ ގަޑު 2013	ކޯޅަ ދިނުމަށް ކުރިން (2013 ގެ ކުރިމަތިން ތަކެއްޗ)	ކޯޅަ ދިނުމަށް ފަހު (2013 ގެ ކުރިމަތިން ތަކެއްޗ)	ކޯޅަ ދިނުމަށް ފަހު ކުރިއަރާ ދާ ގޮތް (2013 ގެ ކުރިމަތިން ތަކެއްޗ)
	ކޯޅަ ކުރެވޭ ދުވަސްތައް ކަނޑައެޅުމަށް ބޭނުންކުރާ ގޮތް ދެނެގަތުމަށް ކޯޅަ ބަލައިގަންނަ ގޮތުގެ ތަފްޞީލް ބަލާ ބަލަހައްޓ

ކޮށްދޭ ދާއިރާ ނަންބަ	ކޮށްދޭ ގޮތް	ކަނޑައެޅުނު ގޮތް	ކަނޑައެޅުނު ދުވަސް	ދައުލަތުން ދެވޭ ފައިސާ	ކަނޑައެޅުނު ދުވަސް	ކަނޑައެޅުނު ދުވަސް
	ފަރާތުގެ ނަން - ބެންފިޓް ލިބޭ ދާއިރާ ދާއިމީ ކަމަށް ކަނޑައެޅުނު ގޮތް "ދާއިމީ" ކަމަށް ކަނޑައެޅުނު ގޮތް ހުއްދަ ދެވުނު ތާރީޚް - ބެންފިޓް ލިބޭ ދާއިރާ ދާއިމީ ކަމަށް ކަނޑައެޅުނު ގޮތް (ތާރީޚް ތަކުގެ ފަހުން ލިޔެ ހުށަހަޅާ ފަރާތްތަކުގެ ނަންތައް)	ހަމަކުރާ ދުވަސް				
ކ.ތ.ލ.ކ.ކ.ދ			**5,227,644**	**44,484,081**		-	-
	ކ.ތ. ލ.ކ.ކ.ދ.ދ.ލ (ކ.ތ.ލ.ދ.ކ.ދ.ދ.ލ ކ.ދ.ދ.ދ.ދ.ދ)	ދިއުމަށްފަހު ދާދި ދުވަސްތަކަށް	1,594,814	39,072,931	ދަމަކުރާ		
	ދ.ދ.ދ.ދ.

ކޯޅެއްގެ ނަންބަރު	ކޯޅެއްގެ ނަން	ކޯޅެއްގެ ވާދަ ތަފްޞީލް	ކޮންޓްރެކްޓަރ	ފަސް ހަފްތާ / ފަސް ދުވަހުގެ ކުރިޔަށް ގެންދާ ކަންތައް	2013 ވަނަ ހަފްތާ ތަކުގެ ކުރިޔަށް ގެންދާ ކަންތައް	ހަމަ ކުރަން ބާކީ ހުރި ދުވަސް (2013 ވަނަ ހުރިހާ ހަފްތާ ތަކަށް)	ހަމަ ކުރަން ބާކީ ހުރި ދުވަސް (2013 ވަނަ ހަފްތާ ތަކަށް)	ހަމަ ކުރަން ބާކީ ހުރި ދުވަސް (2013 ވަނަ ހުރިހާ ހަފްތާ ތަކަށް)
	ތ.ގއ.ފ.ދ ކ.ދ.ކ.ގ.ކ.ދ (704 ވ.ގ.ދ.ގ)	ކ.ދ. ފ.ދ.ދ.ކ ކ.ދ.ކ.ދ.ކ.ދ ދ.ދ.ދ.ދ.ދ.ދ	ކ.ދ.ކ.ދ.ކ.ދ.ކ	5,416,739	3,535,001			
	ކ.ދ. ފ.ދ.ދ.ކ ک.ک.ދ.ک ک.ދ.ک.ދ.ک.ک ک.ک.ک	ކ.ދ.ک.ک.ک

ކަންތައް ދިނުމުގެ ތަން	ކަންތައް ކުރުމުގެ ތަން	ކަންތައް ކުރުމުގެ ތާރީޚް	ކަންތައް ކުރުމުގެ ގޮތް	ސްޓޭޓަސް	ކަންތައް ކުރުމުގެ ތަކެތި	ކަންތައް ކުރުމުގެ ތަފްޞީލު	ކުރިން ކަނޑައެޅިފައިވާ ބަޖެޓް / ކުރިން ކަނޑައެޅިފައިވާ ބަޖެޓުގެ ތަފާތު (2013 ވަނަ ހަފްތާ ފަދަ)	ކުރިން ކަނޑައެޅިފައިވާ ބަޖެޓް (2013 ވަނަ ހަފްތާ ފަދަ)	ކުރިން ކަނޑައެޅިފައިވާ ބަޖެޓުގެ ތަފާތު (2013 ވަނަ ހަފްތާ ފަދަ)
	ތަކެތި ގަތުމާ ގުޅޭ ކަންތައް ކުރުމަށް ކުރިން ކަނޑައެޅުނު ބަޖެޓް (ގަވާއިދު 10 ގައި ބަޔާންކޮށްފައިވާ ތަކެތި ގަތުމާ ގުޅޭ ކަންތައް ކުރުމަށް ކުރިން ކަނޑައެޅުނު ބަޖެޓް)				ހަގީގީ ގަންނަ ބަދަލު ނުވަތަ ކުލި ދެއްކުމަށް ކުރިން ކަނޑައެޅުނު ބަޖެޓް				
ތަކެތި ގަތުމާ ގުޅޭ ކަންތައް ކުރުމަށް ކުރިން ކަނޑައެޅުނު ބަޖެޓް			**3,000,000**		**3,000,000**	-	-		
ތަކެތި ގަތުމާ ގުޅޭ ކަންތައް ކުރުމަށް ކުރިން ކަނޑައެޅުނު ބަޖެޓް	ތަކެތި ގަތުމާ ގުޅޭ ކަންތައް ކުރުމަށް 05 ކުރީގެ ދުވަސް ތެރޭ ކުރިން ކަނޑައެޅުނު ބަޖެޓް		3,000,000	ހަގީގީ	3,000,000				
ތަކެތި ގަތުމާ ގުޅޭ ކަންތައް ކުރުމަށް ކުރިން ކަނޑައެޅުނު ބަޖެޓް	ކުރިން ކަނޑައެޅުނު ބަޖެޓުގެ ތަފާތު (ކުރިން ކަނޑައެޅުނު ބަޖެޓް - ތަކެތި ގަތުމާ ގުޅޭ ކަންތައް ކުރުމަށް ކުރިން ކަނޑައެޅުނު ބަޖެޓް (ތަކެތި ގަތުމާ ގުޅޭ ކަންތައް ކުރުމަށް ކުރިން ކަނޑައެޅުނު ބަޖެޓް))			ކުރިން ކަނޑައެޅުނު ބަޖެޓުގެ ތަފާތު					
ތަކެތި ގެންނަ ކަންތައް ކުރުމަށް ކުރިން ކަނޑައެޅުނު ބަޖެޓް			**2,500,000**		**2,500,000**	-	-	-	
	ތަކެތި ގެންނަ ކަންތައް ކުރުމަށް 05 ދުވަސް ކުރީ		2,500,000	ހަގީގީ	2,500,000				
ތަކެތި ގަތުމާ			**7,840,956**		**65,490,516**	-	-	-	
	ތަކެތި ގަތުމާ ގުޅޭ ކަންތައް ކުރުމަށް ކުރިން ކަނޑައެޅުނު ބަޖެޓުގެ ބައެއް		1,724,174	ކުރަންފަށާ	33,718,043				
	ތަކެތި ގަތުމާ ގުޅޭ ކަންތައް ކުރުމަށް ކުރިން ކަނޑައެޅުނު ބަޖެޓުގެ ބައެއް (2 ވަނަ ފަންގިފާ ގާތް)		2,500,000	ހަގީގީ	20,000,000				
	ތަކެތި ގަތުމާ ގުޅޭ ކަންތައް ކުރުމަށް ކުރިން ކަނޑައެޅުނު ބަޖެޓް (904 ވަނަ ގާތް)		1,995,087	ހަގީގީ	6,630,400				
	ތަކެތި ގަތުމާ ގުޅޭ ކަންތައް ކުރުމަށް 8 ދުވަސް ކުރީ		1,621,694	ކުރަންފަށާ	5,142,073				
	ތަކެތި ގަތުމާ ގުޅޭ ކަންތައް ކުރުމަށް ކުރިން ކަނޑައެޅުނު ބަޖެޓުގެ ބައެއް (ތަކެތި ގަތުމާ ގުޅޭ ކަންތައް ކުރުމަށް ކުރިން ކަނޑައެޅުނު ބަޖެޓް)			ހަގީގީ	ފަސް ހާސް ރުފިޔާ				
	ކުރިން ކަނޑައެޅުނު ބަޖެޓުގެ ތަފާތު (ކުރިން ކަނޑައެޅުނު ބަޖެޓް - ތަކެތި ގަތުމާ ގުޅޭ ކަންތައް ކުރުމަށް ކުރިން ކަނޑައެޅުނު ބަޖެޓް "ތަކެތި ގަތުމާ ގުޅޭ ކަންތައް ކުރުމަށް ކުރިން ކަނޑައެޅުނު ބަޖެޓް" ގެ ދަށުން ކުރިން ކަނޑައެޅުނު ބަޖެޓް)			ކުރަންފަށާ	ތަކެތި ގަތުމާ ގުޅޭ ކަންތައް ކުރުމަށް ކުރިން ކަނޑައެޅުނު ބަޖެޓުގެ ބައެއް				
	ކުރިން ކަނޑައެޅުނު ބަޖެޓް (ތަކެތި ގަތުމާ ގުޅޭ ކަންތައް ކުރުމަށް ކުރިން ކަނޑައެޅުނު ބަޖެޓް - ތަކެތި ގަތުމާ ގުޅޭ ކަންތައް ކުރުމަށް ކުރިން ކަނޑައެޅުނު ބަޖެޓް (ތަކެތި ގަތުމާ ގުޅޭ ކަންތައް ކުރުމަށް ކުރިން ކަނޑައެޅުނު ބަޖެޓް))			ކުރަންފަށާ	ތަކެތި ގަތުމާ ގުޅޭ ކަންތައް ކުރުމަށް ކުރިން ކަނޑައެޅުނު ބަޖެޓުގެ ބައެއް				
ތަކެތި ގަތުމާ ގުޅޭ ކަންތައް ކުރުމަށް ކުރިން ކަނޑައެޅުނު ބަޖެޓް			**3,899,292**		**4,427,470**	-	-	-	
	ތަކެތި ގަތުމާ ގުޅޭ ކަންތައް ކުރުމަށް ކުރިން ކަނޑައެޅުނު ބަޖެޓުގެ ބައެއް (704 ވަނަ ގާތް)		3,899,292	ކުރަންފަށާ	4,427,470				
ތަކެތި ގަތުމާ			**954,720**		**979,200**	-	-	-	
	ތަކެތި ގަތުމާ ގުޅޭ ކަންތައް ކުރުމަށް 2 ދުވަސް ކުރީ		954,720	ކުރަންފަށާ	979,200				
	ތަކެތި ގަތުމާ ގުޅޭ ކަންތައް ކުރުމަށް ކުރިން ހިނގާފައިވާ ކަންތައް ކުރުމުގެ ތަފާތު - ގަތުމުގެ ގޮތުގެ ތަފްޞީލު (ތަކެތި ގަތުމާ ގުޅޭ ކަންތައް ކުރުމަށް ކުރިން ކަނޑައެޅުނު ބަޖެޓް ގެ ދަށުން ކުރިން ކަނޑައެޅުނު ބަޖެޓް)			ކުރަންފަށާ	ތަކެތި ގަތުމާ ގުޅޭ ކަންތައް ކުރުމަށް ކުރިން ކަނޑައެޅުނު ބަޖެޓުގެ ބައެއް				
ތަކެތި ގަތުމާ ގުޅޭ ކަންތައް ކުރުމަށް ކުރިން ކަނޑައެޅުނު ބަޖެޓް			**8,654,013**		**38,645,475**	-	-	-	

ވަށައިގެ ނަންބަރު	ވަށައިގެ ނަން	ގަވާއިދުގެ ބާރުދޭ ގޮތް	ގަވާއިދުގެ ތާރީޚް	ގަވާއިދުގެ ގޮތް / ގެންގުވުމުގެ ގޮތް	2013 ގައި ގަބޫލުކުރެވުނު	2013 ގައި ގަބޫލުކުރެވުނު (ދިވެހި ރުފިޔާ)	ހަމަނުވާ ގަވާއިދު (2013 ގައި ފެށިގެން)	ހަމަވާ ގަވާއިދު (2013 ގައި ފެށިގެން)
	ވަ. ދ.ގުދަރަ ކަނޑުގައި ހިއްދެވި ގާތްގަނޑު	ވިއަސް ގައުންސިލް		31,664,970	7,000,000			
	ވަ.ދ.ގުދަރަ ވިލާތުގެ ތަރައްގީ ބޯޑު	ވިއަސް ގައުންސިލް		5,996,800	1,200,000			
	ވަ. ގުދަރަ 5 ކޮމާޝަލް (ފާރު) - ބ ބ ތަދ ތިލަންކަ	ވިއަސް ގައުންސިލް		983,705	454,013			
ވަ.ގަދަ ކަނޑުގެ				**38,336,014**	**4,552,976**	-	-	-
	ވަ.ގަދަ ކަނޑުގެ ކާނާ ފެންވަރު ބަލައިގަތުން	ވިއަސް ގައުންސިލް		28,082,600	2,000,000			
	ވަ. ގަދަ ކަނޑުގެ ބަދަލު ދައްކާ ގަސްތު	ވިއަސް ގައުންސިލް		7,947,462	295,984			
	ގުދަރަ 4 ކޮމާޝަލް (ވަ. ގަދަ ކަނޑުގެ)	ވިއަސް ގައުންސިލް		1,958,400	1,909,440			
	ވަ. ގަދަ ކަނޑުގެ ކަތިބުންތަކަށް ދޫކުރާ ގެ	ފުރާތަ ގަވަތަށް ބަދަލުދޭ		347,552	347,552			
ވަ. ތިމާރު				**141,290,408**	**37,497,560**	-	-	
	ދ.ގުދަރަ ތަކެތި ގެންނަ 2 ދަތުރު	ފުރާތަ ގަވަތަށް		3,612,480	3,070,608			
	ވިއަސް ގައުންސިލް ތަރައްގީ ކުރާ ގޮތުގެ ގަވާއިދު	ވިއަސް ގައުންސިލް		17,305,145	13,884,951			
	ވިއަސް ގައުންސިލް (ކ.ގ.ދ.ދ.ގ.ގ)	ވިއަސް ގައުންސިލް		54,090,083	2,207,759			
	ވ.ތ.ގ.ދ.ގ ގ.ގ.ދ.ގ.ގ.ގ

ވަށައިގެ ނަންބަރު	ވަށައިގެ ނަން	ގެންނަންޖެހޭ ތަކެތި	ގެންނަންޖެހޭ ތަކެތީގެ ތަފްޞީލް	ގެންނަންޖެހޭ ތަކެތީގެ ގޮތް	ގެންނަންޖެހޭ ތަކެތީގެ ދަށ / ގެންނަންޖެހޭ ތަކެތީގެ ގަޑު	ގެންނަންޖެހޭ ތަކެތީގެ 2013 ގެ ބަޖެޓް	ގެންނަންޖެހޭ ތަކެތީ (2013 ގެ ކުރިން ހުށަހެޅިފައި)	ގެންނަންޖެހޭ ތަކެތީ (2013 ގެ ކުރިން ހުށަހެޅުނީ)	ގެންނަންޖެހޭ ތަކެތީ (2013 ގެ ކުރިން ހުށަހެޅުމަށް ކުރިއަށް ގެންނަންޖެހޭ)
	ފ ގ ކ ލ ބ ދ (ފ.ގ.ކ.ލ.ބ.ދ)	ފ.ގ.ކ.ލ.ބ.ދ ކ ލ ބ ދ (ފ.ގ.ކ.ލ.ބ.ދ)	ފ.ގ.ކ.ލ.ބ.ދ ކ ލ ބ ދ (ފ.ގ.ކ.ލ.ބ.ދ)	ދ ސ ބ ދ (ދ.ސ.ބ.ދ)	750,000	637,500			
	ދ. ފ ގ ކ ލ ބ ދ (ދ.ފ.ގ.ކ.ލ.ބ.ދ)	ދ. ފ ގ ކ ލ ބ ދ (ދ.ފ.ގ.ކ.ލ.ބ.ދ)	ދ. ފ ގ ކ ލ ބ ދ (ދ.ފ.ގ.ކ.ل.ب.د)	ދ ސ ބ ދ (ދ.ސ.ب.د)	5,000,000	2,000,000			
	ދ. ފ ގ ކ ل ب د (ދ.ف.گ.ک.ل.ب.د) 10 (١٠)	ދ. ف گ ک ل ب د (ދ.ف.گ.ک.ل.ب.د) 10 (١٠)	ދ. ف گ ک ل ب د (ދ.ف.گ.ک.ل.ب.د) 10 (١٠)	ދ ސ ب د (ދ.ސ.ب.د)	1,311,375	65,569			
	ދ.ފ ގ ކ (ދ.ف.گ.ک)	ދ.ف گ ک (ދ.ف.گ.ک)	ދ.ف گ ک (ދ.ف.گ.ک)	ދ ސ ب د (ދ.ސ.ب.د)	5,874,082	2,940,371			
	ގ (ގ)	ގ (ގ)	ގ (ގ)	ދ (ދ)					15,420,000
	ގ (ގ)	ގ (ގ)	ގ (ގ)	ދ (ދ)					
	ގ (ގ)	ގ (ގ)	ގ (ގ)	ދ (ދ)					
	ގ (ގ)	ގ (ގ)	ގ (ގ)	ދ (ދ)					
ސ.ރ.ތ					**212,294,792**	**27,537,204**	-	-	**60,651,964**
	ސ.ރ.ތ (ސ.ر.ت)	ސ.ރ.ތ (ސ.ر.ت)	ސ.ރ.ތ (ސ.ر.ت)	ދ (ދ)	113,841,234	3,000,000			
	ސ.ރ.ތ (ސ.ر.ت)	ސ.ރ.ތ (ސ.ر.ت)	ސ.ރ.ތ (ސ.ر.ت)	ދ (ދ)	30,000,000	8,000,000			
	ސ. ރ.ތ (س. ر.ت)	ސ. ރ.ތ (س. ر.ت)	ސ. ރ.ތ (س. ر.ت)	ދ (ދ)	12,653,249	2,788,204			
	ސ. ރ.ތ (س. ر.ت)	ސ. ރ.ތ (س. ر.ت)	ސ. ރ.ތ (س. ر.ت)	ދ (ދ)	6,607,480	1,988,191			
	ف گ ک ل ب د (ف.گ.ک.ل.ب.د)	ف گ ک ل ب د (ف.گ.ک.ل.ب.د)	ف گ ک ل ب د (ف.گ.ک.ل.ب.د)	ف گ ک ل ب د (ف.گ.ک.ل.ب.د)	750,000	637,500			
	ف گ ک ل ب د (ف.گ.ک.ل.ب.د)	ف گ ک ل ب د (ف.گ.ک.ل.ب.د)	ف گ ک ل ب د (ف.گ.ک.ل.ب.د)	ف گ ک ل ب د (ف.گ.ک.ل.ب.د)	1,263,000	1,073,550			
	ف گ ک ل ب د (ف.گ.ک.ل.ب.د) 12 (١٢)	ف گ ک ل ب د (ف.گ.ک.ل.ب.د) 3 (٣)	ف گ ک ل ب د (ف.گ.ک.ل.ب.د)	ف گ ک ل ب د (ف.گ.ک.ل.ب.د)	464,629	106,011			
	ف گ ک ل ب د (ف.گ.ک.ل.ب.د) 6 (٦)	ف گ ک ل ب د (ف.گ.ک.ل.ب.د)	ف گ ک ل ب د (ف.گ.ک.ل.ب.د)	ف گ ک ل ب د (ف.گ.ک.ل.ب.د)	4,406,400	3,084,480			
	ف گ ک ل ب د (ف.گ.ک.ل.ب.د) 3 (٣)	ف گ ک ل ب د (ف.گ.ک.ل.ب.د)	ف گ ک ل ب د (ف.گ.ک.ل.ب.د)	ف گ ک ل ب د (ف.گ.ک.ل.ب.د)	1,468,800	1,217,268			
	ف گ ک ل ب د (ف.گ.ک.ل.ب.د) 8 (٨)	ف گ ک ل ب د (ف.گ.ک.ل.ب.د)	ف گ ک ل ب د (ف.گ.ک.ل.ب.د)	ف گ ک ل ب د (ف.گ.ک.ل.ب.د)	4,000,000	2,000,000			
	ف گ ک ل ب د (ف.گ.ک.ل.ب.د)	ف گ ک ل ب د (ف.گ.ک.ل.ب.د)	ف گ ک ل ب د (ف.گ.ک.ل.ب.د)	ف گ ک ل ب د (ف.گ.ک.ل.ب.د)	30,840,000	2,000,000			
	ف گ ک ل ب د (ف.گ.ک.ل.ب.د) 1 (١)	ف گ ک ل ب د (ف.گ.ک.ل.ب.د)	ف گ ک ل ب د (ف.گ.ک.ل.ب.د)	ف گ ک ل ب د (ف.گ.ک.ل.ب.د)	6,000,000	1,642,000			
	ف گ ک ل ب د ف گ ک ل ب د (ف.گ.ک.ل.ب.د ف.گ.ک.ل.ب.د)	ف گ ک ل ب د (ف.گ.ک.ل.ب.د)	ف گ ک ل ب د (ف.گ.ک.ل.ب.د)	ف گ ک ل ب د (ف.گ.ک.ل.ب.د)					48,315,964
	ف گ ک ل ب د ف گ ک ل ب د (ف.گ.ک.ل.ب.د ف.گ.ک.ل.ب.د)	ف گ ک ل ب د (ف.گ.ک.ل.ب.د)	ف گ ک ل ب د (ف.گ.ک.ل.ب.د)	ف گ ک ل ب د (ف.گ.ک.ل.ب.د)					12,336,000

ކަންތައް ދިނުމުގެ ގޮތް	ކަންތައް	ސަބަބު	ފައިދާ ލިބޭ ތަނެއް / ފައިދާ ލިބޭ ބަދަލު	ތަކެއްޗަށް 2013	ތަކެއްޗަށް ކުރި ހަރަދު (2013 ވަނަ ހަފްތާ)	ހިއްސާ ކުރި ތަކެއްޗަށް (2013 ވަނަ ހަފްތާ)	ކުރި ހަރަދު (2013 ވަނަ ހަފްތާ)
ހ.ގަދަރ			**2,448,000**	**2,386,800**	-	-	-
	ހ. ގަދަރ ހޮޅިގެ 5 ކޮލަމްތަކާ	ދިރިހުށަހެޅުމުގެ ތަނ	2,448,000	2,386,800			
ހ.ފާރ			**5,909,100**	**2,954,550**	-	-	-
	ހ.ފާރ ހޮޅިގެ 12 ކޮލަމް ތާރު	ދިރިހުށަހެޅުމުގެ ތަނ	5,909,100	2,954,550			
ހ.ގަދަރުފާރ			**1,468,800**	**1,432,080**	-	-	-
	ހ. ގަދަރ ފާރ ހޮޅިގެ 3 ކޮލަމްތާރު	ދިރިހުށަހެޅުމުގެ ތަނ	1,468,800	1,432,080			
ހ.ބަލަދޫ			**115,451,315**	**44,149,132**	-	-	-
	ހ. ބަލަދޫ ބަނދަރު ކައިރި	ދިރިހުށަހެޅުމުގެ ތަނ ކަނޑުހިނގާ ތަނުގައި	49,182,864	30,261,436			
	ހ. ބަލަދޫ ގަލޮޅުގެ (ކ.ހިންމަފުށި ކައިރިން)	ދިރިހުށަހެޅުމުގެ ތަނ ކަނޑުހިނގާ ތަނުގައި	38,279,572	1,562,432			
	ހ.ބަލަދޫ ދިވެހި ތިމާވެށި (904 ފެންވަރު ފެދޭ)	ދިރިހުށަހެޅުމުގެ ތަނ ތިމާވެށި ގަސްގަނޑު	6,638,880	1,997,639			
	ހ.ބަލަދޫ ގެންދާ ބަނދަރު	ދިރިހުށަހެޅުމުގެ ތަނ ކަނޑުހިނގާ ތަނުގައި	1,500,000	1,500,000			
	ހ.ބަލަދޫ ގ ގާތްގަނޑު	ދިރިހުށަހެޅުމުގެ ތަނ ކަނޑުހިނގާ ތަނުގައި	2,000,000	2,000,000			
	ހ.ބަލަދޫ ގ ގަ ބަދަލު ތަންތަނ	ދިރިހުށަހެޅުމުގެ ތަނ ކަނޑުހިނގާ ތަނުގައި	17,850,000	6,827,625			
	ހ. ބަލަދޫ ފެނުގެ ކުޅި (ބައެއް ބަދަލުކުރެވިފައި)	ފެންވަރު ދަށްވުން	750,000	637,500	-	-	-
ހ.ގައި							
ހ.ގައި	ގ ގައި ބަދަލު ގަނެގެންދާ ބަދަލު (ހ.ގައި)	ދިރިހުށަހެޅުމުގެ ތަނ ކަނޑުހިނގާ ތަނުގައި	750,000	637,500			
ދެނެ ތަންތަނުގަ			**709,596,483**	**233,133,710**	**162,223,315**	-	**1,054,748,076**
ހ.ތ.ބ.ދ.ދ.ފ.ދ.ބ.ދ.ދ.ދ

ވަޒީފާގެ ނަން	ވަޒީފާގެ ތަފްޞީލް	ކުންފުނި / ފަރާތް ވަނުމުގެ ތާރީޚް	ސްޓޭޖް	ދަށްކަނޑާ ފައިދާ	2013 ވަނަ ހަފްތާ	ހަމަކުރެވުނު ފައިދާ (2013 ވަނަ ހަފްތާ)	ބާކީ ހުރި ފައިދާ (2013 ވަނަ ހަފްތާ)	ދައުލަތުގެ ބަރަކާތް (2013 ވަނަ ހަފްތާ)
ތަކެ ތަކެތި	ފ.ދ.ސ.ގ.ދ.ދ.ދ

ކަންތައް ދިނުމުގެ ތަނ	ކަންތައް	ކަންތައްތަކުގެ ތަފްޞީލް	ސަބަބު	ފަސްކޮށްފައި ހުރި ގޮތް / ފެތުރުމުގެ ދަށް	ތަކެތި ހޯދުމުގެ 2013	ތަކެތި ހޯދުމުގެ ދަށް (2013 ވަނަ ހަނދާނ ކުރާ ގޮތަށް)	ހަވާލުކުރަން ބާކީ (2013 ވަނަ ހަނދާނ ކުރާ ގޮތަށް)	ދައްކާ ފައިސާ (2013 ވަނަ ހަނދާނ ކުރާ ގޮތަށް)
ކ.ވިލިނގިލި، ކ.ހިއްކަދޫ، ކ.ދ.ފ.ދ.ދ.ދ.ދ.	ކ.ދ.ދ. ދ.ދ.ދ. ދ.ދ.ދ. ދ

بسم الله الرحمن الرحيم

ގެނައުން ކުރިއަށް ދާ ބަޖެޓް ބަލައި 2013 ވަނަ ބަޖެޓް ތަންކުރުމަކީ

#	ތަފްޞީލް	ބަދަލުކުރާ ގޮތް	%
1	ކުރީ ހިނގާ ބަލައިގަތުން	24,275,197	1.29
2	ކައުންސިލް ހިނގާ ބަލައިގަތުން	18,857,295	1.00
3	ހިލޭވި ހިނގާ ބަލައިގަތުން	95,317,583	5.05
4	ކައުންސަލަރ ފަހިކުރުން ހައްދަވާ ހަމަ ގޮތް ދެމުން	50,925,440	2.70
5	ދަށް ވަނުމުގެ ތަފާތުކުރުން	553,455,092	29.30
6	ދަށްދެމުން	48,607,700	2.57
7	ހިސް ހިއްކުން	65,128,149	3.45
8	ކަނޑައެޅުން ހިނގާތަކެތި	57,352,848	3.04
9	ބޭނުންވާ ތަކެތި	78,680,160	4.17
10	ތަކުދަށ ހިނގާ ގޮތުގެ	181,936,069	9.63
11	ވިލުގެ ހިނގާ ގޮތުގެ	23,000,000	1.22
12	ކާސ ތަރުގީދުގެ ހިނގާ ގޮތުގެ	9,260,680	0.49
13	ކަތަށާ ހިނގާ ގޮތުގެ	15,924,628	0.84
14	ދަނޑުކަނާ ދަނޑުގެ ވަކި ގޮތުގެ	21,027,794	1.11
15	ކުރިމަތި ގެންނާ ގޮތުގެ	15,234,749	0.81
16	ވިލާތުގެ ދަތުގައި ކާބޫ ގެންނާ ގޮތުގެ	60,604,662	3.21
17	ގެއްލުންތަކާ ގުޅޭ	183,831,897	9.73
18	ބަޖެޓް ހިނގާ ގޮތް	100,000,000	5.29
19	ގާތް ތަނާ ހިލާ ކުރިމަތި ކަންތައް ގުޅޭ	43,234,289	2.29
20	ދަށ ތަކުރުގެ ވަކި ގޮތުގެ	11,818,000	0.63
21	ބޭނުންވާ ގޮތުގެ ވަކި ގޮތުގެ	20,822,425	1.10
22	ވިލާތުގެ ކަންތައް ކުރުމުގެ ވަކި ގޮތުގެ	48,252,222	2.55
23	ބާއްވާ ގޮތް ބަދަލުކުރުމުގެ ވަކި ގޮތުގެ	119,070,854	6.30
24	ހިނގާ ތަނާ ގުޅުން ވަކި ގޮތުގެ	42,382,267	2.24
ޖުމްލަ		1,889,000,000	

بسم الله الرحمن الرحيم

ފީލްޑްސް.ތަރި: ގެ ތަރައްގީގެ ޒާތުގެ ދެބަސް ހިސާބު - 2013

#	ތަފްޞީލް	ހަމަކުރެވިފައިވާ ބަޖެޓް	ހަމަކުރެވިފައިވާ ފައިސާ	ލިބިފައިވާ ފައިސާ	ލިބިފައިވާ ބަޖެޓް	ދަށުގައި
1	ތަނަވަސް/ކަރަންސީ	-	-	74,016,721	74,016,721	26.4%
2	ކަރަންސީ ހިންގުން	181,936,069	-	11,565,000	97,669,244	
3	ވިނ/ކަރަންސީ	-	-	37,008,000	37,008,000	
4	ވިއްކާފައި ހިންގުން	23,000,000	-	-	25,000,000	
5	ތަނަވަސް/ކާނާ ލިބުމަށް	-	-	23,130,000	23,130,000	
6	ކާނާ ލިބުމަށް	57,352,848	-	-	47,352,848	
7	ތަނަވަސް ކަމުގައި	604,380,532	-	93,763,402	618,593,934	
8	ގެ ކަމުގައި	48,607,700	-	-	98,967,700	2.8%
9	ފެންވަރާ	78,680,160	-	817,411,871	935,392,031	26.8%
10	ހިމެނޭ	65,365,949	-	-	27,365,949	0.8%
11	ތަނޑ ވަރާ/ދަށ ވަރާ	21,027,794	-	-	20,027,794	0.6%
12	ކަންތާ ހިންގުން	15,924,628	-	58,534,325	175,473,356	5.0%
13	ތާވަލު	9,260,680	-	13,273,082	23,737,309	0.7%
14	ދާނާ	48,252,222	-	-	105,932,222	3.0%
15	ގެ ތަކެތި ހޯދުން	15,234,749	-	-	15,234,749	0.4%
16	ވިއްކައި ނުލިބޭ	114,070,854	-	-	114,070,854	3.3%
17	ތަކުރާރުން ހޯދުން	24,275,197	-	-	24,275,197	0.7%
18	ދާއިރާ ދާއިމީ ކަމުގައި	6,147,500	-	-	6,147,500	0.2%
19	ހިއްދެ ދަރިން	33,976,259	5,000,000	76,183,893	31,880,850	143,662,002	4.1%
20	ކުއްލި	60,604,662	-	-	3,186,013	33,530,898	1.0%
21	ވިއަދަ ހިންގުން	11,818,000	-	-	-	11,818,000	0.3%
22	ތަކެއްޗާ ދެރަ	183,831,897	5,000,000	-	11,565,000	165,816,897	4.8%
23	ދިވެހިންގެ ތަފާތު	95,317,583	-	-	6,938,075	92,857,704	2.7%
24	ގެއްދިން/ދީ	143,380,504	11,000,000	26,414,460	-	107,733,000	3.1%
25	ގަނެ	46,554,212	-	-	-	48,685,952	1.4%
		1,889,000,000	**21,000,000**	**1,231,300,754**	**347,613,568**	**3,488,914,322**	

بسم الله الرحمن الرحيم

ފަރުތަކުގެ ޚަދުމާ ގުޅޭ 2015-2013

2013 ގެ ފެব්‌රުވަރީ މަހު ދަށުވެގެންދާ ތިން ހަފްތާ ތެރޭގައި ކުރެވުނު ކޮންޓްރެކްޓްތައް

(ފަރުތަކުގެ ޚަދުމާ ގުޅޭ)

#	ތަފްޞީލް	ދިގުލިބުނު		ތަކުރާރުކުރެވުނު		ފުރިހަމަ
		ދަރަޖަ	ފައިސާ	ދަރަޖަ	ފައިސާ	ދަރަޖަ
1	ފުރަތަކު ކަނޑައެޅުމާ ގުޅޭ	1	7,151,075	15	14,574,480	16
2	ހިއްލާވަންތަ ތަކެތި ގެނައުމާ ގުޅޭ	7	11,585,197	5	12,690,000	12
3	ފިހާރަތަކާ ގުޅޭ ތަކެތި ގަތުމާ ގުޅޭ	2	11,084,240	5	8,943,554	7
4	ފުލުހުންގެ ކަންތައް ހިންގުމާ ގުޅޭ	0	-	4	15,234,749	4
5	ފިހާރަތަކާ ގުޅޭ ބޭނުންވާ ތަކެތި ހޯދުމާ ގުޅޭ	0	-	0	-	0
6	ފިހާރަތަކާ ގުޅޭ ހިލޭ	3	263,566	13	32,712,693	16
7	ފިހާރަތަކާ ގުޅޭ ތަރައްގީ ކުރުމާ ގުޅޭ	3	26,000,000	65	239,696,749	68
8	ފިހާރަތަކާ ގުޅޭ ހާދިސާ ތަކެއް ދިމާވުމާ ގުޅޭ	40	535,976,424	81	300,613,313	121
9	ފިހާރަތަކާ ގުޅޭ ތަކެތި ފޮނުވުމާ ގުޅޭ	18	64,697,889	19	30,619,695	37
10	ފުލުހުންގެ ކަންތައް ސަރުވޭ	1	237,800	5	20,584,625	6
11	ފިހާރަތަކާ ގުޅޭ ހިއްދަ ދިނުމާ، ދުވަ ތަކެއް ހޯދުމާ	1	8,000,000	45	52,604,662	46
12	ފިހާރަތަކާ ގުޅޭ ގާނޫނު، ގަވާއިދު ތަކެއް ހިންގުމާ	4	8,110,530	1	1,000,000	5
13	ހިއްލާވަންތަ ތަކެތި ހިއްޕެވުން	1	986,469	0	-	1
14	ފިހާރަތަކާ ގުޅޭ ތަކެތި ބަލައިގަތުމާ ގުޅޭ	1	784,000	1	7,000,000	2
15	ފަރުތަކުގެ ގަޑުތަކާ ގުޅޭ ކަންތައް	0	-	9	11,818,000	9
16	ކައުންސިލްގެ ހިންގުން	1	85,000,000	0	-	1
17	ހިއްލާވަންތަ ތަކެތި ގެނައުންތަކާ ގުޅޭ ކަންކަން ހިންގުމާ	8	85,149,454	6	28,921,400	14
18	ފިހާރަތަކާ ގުޅޭ ހާދިސާ ދިނުމާ	7	13,981,731	0	-	7
19	ފުލުހުންގެ ހަށިގަނ ގޮތް ބަލައިގަތުމާ	1	11,620,000	0	-	1
20	ފަށަރުގެ ތަކެތި ފޮނުވުމާ	0	-	1	5,000,000	1
21	ފުލުހުންގެ ޔުނަފޯމް	0	-	2	1,147,500	2
22	ފުރަތަކު ދޫކުރުމާ	7	15,713,624	10	32,538,598	17
23	ފިހާރަތަކާ ގުޅޭ ބަޔާންކުރުމާ	50	92,756,948	47	91,074,949	97
24	ހިއްލާވަންތަ ތަކެތި ހޯދުމާ	1	2,126,086	0	-	1
24	ފިހާރަތަކާ ގުޅޭ ދާނައިސް ބަލައިގަތުމާ	0	-	1	1,000,000	1
		157	**981,225,033**	**335**	**907,774,967**	**492**
						1,889,000,000

2013 ވަނަ ހަރަކާތް ތަކުރުބާއި ބެހޭގޮތުގެ ދިރާސާ

ސްކޫލްތަކުގެ

ދިރާސާ ކުރި ފަރާތް: ހިލާ ކަންސަލްޓަންޓްސް

ފާހަގަ: ތިރުވަނަންތަފް

بسم الله الرحمن الرحيم

ދިވެހި ރާއްޖޭގެ ބަޖެޓް ބަންދު 2013 - 2015

2013 ވަނަ އަހަރުގެ ފަރާތްތަކުގެ ބަޖެޓުގެ ހަދިޔާ ހިންގުން

ތަފްޞީލުކުރެވިފައިވާ ގޮތް

ތަފްޞީލުގެ ނަންބަރު	ތަފްޞީލުކުރެވޭ ގޮތް / ކެޓަގަރީ	2013 ގެ ބަޖެޓް	2014 ގެ ބަޖެޓް	2015 ގެ ބަޖެޓް
	01 - ތަރައްޤީވެދާ ގައުމީ ހިންގުން			
001	ފަރާތްތަކުގެ ކުރިއަށް ގެންދާ ތަރައްޤީވެދާ ގައުމީ ހިންގުމަށް ދެވޭ ގްރާންޓް	63,370,041	110,366,862	108,760,770
002	ތަރައްޤީވެދާ ގައުމީ ހިންގުމުގެ ކަންތައްތަކާ ގުޅޭ ކަންތައްތަކަށް ދެވޭ ގްރާންޓް	17,713,911	25,833,156	26,926,865
003	ތަރައްޤީވެދާ ގައުމީ ހިންގުމުގެ ކަންތައްތަކާ ގުޅޭ ކަންތައްތަކަށް ދެވޭ ގްރާންޓް	3,755,330	6,193,375	6,213,013
	02 - ތަންތަނުގެ ދަށްދިފައި ބަދަލު			
011	ފަރާތްތަކުގެ ކުރިއަށް ގެންދާ ތަންތަނުގެ ދަށްދިފައި ބަދަލުކުރުމަށް ދެވޭ ގްރާންޓް	206,418,977	254,327,782	156,633,761
	03 - ލޯ ސަބްސިޑީ ކުރިއަށް ގެންދިއުން			
021	ފަރާތްތަކުގެ ކަންތައްތަކުގެ ފައިސާ ދައްކަން ލޯ ސަބްސިޑީ	9,236,476	11,894,500	12,074,750
	04 - ބިދޭސީ ފަރާތްތަކުގެ ތަކުރާރު ލޯ ސަބްސިޑީ ދިނުން			
031	ތަކުރާރު ސަބްސިޑީ، ފަރާތްތަކުގެ ކުރިއަށް ގެންދާ ކަންތައްތަކަށް ދެވޭ ލޯ ސަބްސިޑީ	53,052,644	92,598,404	88,196,296
032	ފަރާތްތަކުގެ ހުއްދަ ލިބުމުގެ ކުރިން ކުރާ ތަކުރާރު ފަރާތް ތަކުރާރު ކުރުމަށް ދެވޭ ލޯ ސަބްސިޑީ	13,560,040	22,029,441	22,261,624
033	ފަރާތްތަކުގެ ތަކުރާރު ތަކުރާރުކުރާ ގޮތް ބަލައިގަތުމަށް ފަރާތްތަކަށް ދެވޭ ލޯ ސަބްސިޑީ	17,381,087	24,741,609	23,427,101
034	ކާބަން ފްރަޓް ފައިނޭންސް ސަރވިސް ފަރާތްތަކުގެ ކުރިއަށް ގެންދާ ކަންތައްތަކަށް ދެވޭ ގްރާންޓް	16,899,113	25,528,865	25,429,364
035	ކާބަން ފްރަޓް ފިނޭންސް ސަރވިސް ފަރާތްތަކުގެ ކުރިއަށް ގެންދާ ކަންތައްތަކަށް ދެވޭ ގްރާންޓް	16,839,017	26,859,213	29,365,706
036	ކާބަން ފްރަޓް ފަރިކް ސަރވިސް ފަރާތްތަކުގެ ކުރިއަށް ގެންދާ ކަންތައްތަކަށް ދެވޭ ގްރާންޓް	12,444,539	15,943,484	16,566,067
037	ކާބަން ފްރަޓް ކްލައިމެޓް ރިސްކް ސަރވިސް ފަރާތްތަކުގެ ކުރިއަށް ގެންދާ ކަންތައްތަކަށް ދެވޭ ގްރާންޓް	4,541,535	6,447,717	6,555,506
038	ކާބަން ފްރަޓް ސަޓްލްމަންޓް ސަރވިސް ފަރާތްތަކުގެ ކުރިއަށް ގެންދާ ކަންތައްތަކަށް ދެވޭ ގްރާންޓް	7,594,712	10,606,861	10,971,221
039	ތަކުރާރު ކާބަން ކްރެޑިޓް ފަރާތްތަކުގެ ކުރިއަށް ގެންދާ ކަންތައްތަކަށް ދެވޭ ގްރާންޓް	150,053,005	209,430,374	212,273,628

2015 ވަނަ ހަފްތާ	2014 ވަނަ ހަފްތާ	2013 ވަނަ ހަފްތާ	ތަފްޞީލް / ސަބަބުގެ ތަފްޞީލް	ތަފްޞީލް ނަންބަރު
			05 - ތިލިނ ބަދަލުތަކުން ލިބޭ ފައިސާ	
63,650,419	*67,985,041*	*74,492,685*	ފާސްކޮށް ބަދަލު ދެއްކުމުގެ ގޮތުގައި، ފ.ގ.ސ.ގ ގެ ތެރެއިން ދިވެހި ރައްޔިތުންނަށް ދެވޭ ދަށ ދަށ ކުރެއްވުމަށް ހަމަ ކުރެއްވި ފައިސާ.	041
			06 - ތިލިނ ސަރުވިސް ފީ ފައިސާ	
29,068,807	*30,966,784*	*21,890,513*	ފާސްކޮށް ބަދަލު ދެއްކުމުގެ ގޮތުގައި، ތިލިނ ސަރުވިސް ދީގެން ލިބޭ ފައިސާ.	051
			07 - ދަނޑުވެރި ތަރައްޤީ ފަންޏ ގ ފަލާހުގެ	
20,286,875	*20,271,770*	*17,374,901*	ފާސްކޮށް ބަދަލު ދެއްކުމުގެ ގޮތުގައި، ދިވެހިރާއްޖެ ތެރެ ހިންގާ ދަނޑުވެރިކަން ތަރައްޤީ ކުރުމަށް ގ.ސ.ގ ގެ ފަރާތުން ދެވޭ ފައިސާ.	061
			08 - ތަންކޮ-ކައުންސިލް ފައިސާ	
19,309,817	*19,261,130*	*17,031,743*	ފާސްކޮށް ބަދަލު ދެއްކުމުގެ ގޮތުގައި، ތަންކޮ ކައުންސިލް ގ.ސ.ގ ގެ ފަރާތުން ދެވޭ ފައިސާ.	071
			09 - ބާވަތް ހުށަހެޅުމުގެ ފީ	
61,967,527	*61,967,527*	*41,020,614*	ފާސްކޮށް ބަދަލު ދެއްކުމުގެ ގޮތުގައި، ބާވަތް ފ.ގ.ސ.ގ ގެ ފަރާތުން ހުށަހަޅާ ބާވަތް ހުށަހެޅުމުގެ ފީ ގ.ސ.ގ ގެ ފަރާތުން ދެވޭ ފައިސާ.	081
			10 - ފ.ގ.ސ.ކައުންސިލް ހުށަހެޅުމުގެ ފީ	
30,092,943	*30,308,594*	*23,402,431*	ފ.ގ.ސ.ކައުންސިލް ގ.ސ.ގ ގެ ފަރާތުން ހުށަހެޅޭ ކައުންސިލް ބޯޑު ތަކުގެ ތަފާތު ގޮތްތަކުގެ ގ.ސ.ގ ގެ ފަރާތުން ދެވޭ ފައިސާ.	091
			11 - ފ.ގ.ސ ތަންކޮ ކައުންސިލް	
8,378,590	*8,605,415*	*7,315,205*	ފ.ގ.ސ.ގ ގެ ފަރާތުން، ފ.ގ.ސ.ތ.ގ ގެ ކައުންސިލް ބޯޑު ތަކުގެ ބައްދަލުތަކަށް ބައިވެރިވާ ގ.ސ.ގ ގެ ވަކީލުންނަށް ދެވޭ ފައިސާ.	101
			12 - ފ.ގ.ސ ކައުންސިލް ކޮންފަރެންސ	
62,757,505	*63,300,727*	*39,309,987*	ފ.ގ.ސ.ގ ގެ ފަރާތުން ކުރާ ހުށަހެޅުން ބަލައި ސާފުކޮށްދިނުމަށް ދެވޭ ފައިސާ.	111
			13 - ފ.ގ.ސ ތަރައްޤީ ކޮންސަލްޓަންސީ ފީ	
-	-	-	ދިވެހި ފަރާތުގެ ތަރައްޤީ ފ.ގ.ސ.ތ.ގ ގެ ފަރާތުން ފ.ގ.ސ ގެ ތަރައްޤީ ކުރުމަށް ދެވޭ ފައިސާ.	121

ڤ ٹ ڈ ڑ ڰ ڻ ۀ ہ ھ ے	ڤ ٹ ڈ ڑ ڰ / ۀ ھ ۂ ے ۓ ڻ ڑ ڰ	2013 ڻ ڑ ں ہ ھ ے	2014 ڻ ڑ ں ہ ھ ے	2015 ڻ ڑ ں ہ ھ ے
	14 - ۋېۋۇنۇنىڭ ھېسابلىنىشى			
131	ھېۋىزىنىڭ ۋېۋۇنۇدىكى ئىشچى ۋە ئىشلەتكۈچىلەرنىڭ ئېھتىياجىنى قامدىشى، ۋېچۇ ھۆججەتلەرنى ئەسلىگە كەلتۈرۈش ۋە ساقلاش ئۈچۈن ئىشلىتىلىدىغان ئەسلىھەلەرنى ئۆز ئىچىگە ئالىدۇ.	5,702,149	7,714,727	7,283,715
	15 - ئاكتىپلارنى چېكىش ئۇسۇلى			
141	ئاساسىي ۋاسىتىلەر، ئەقىل-پاراسەت مۈلۈكلىرى ۋە ئۇزۇن مۇددەتلىك سېلىنمىلارنى ئۆز ئىچىگە ئالغان ئاكتىپلار ئەسلىگە كەلتۈرۈلىدۇ.	3,006,156	3,544,759	3,555,146
	16 - ئاكتىپلارنى ئاسسىمىلياتسىيە قىلىش			
151	ئامورتىزاتسىيە ۋە ئەسكىرىتىش ئاكتىپلارنىڭ ئەسلىگە كەلتۈرۈلگەن قىممىتى ياكى ئاساسلىق قىممىتىنى ئۆچۈرۈش.	179,731,357	203,357,601	181,797,363
	17 - ئاكتىپلارنى قايتا باھالاش نەتىجىسى			
161	ھېۋىزىنىڭ ۋېۋۇنۇدىكى قۇرۇلۇش ئىشلىرى ۋە ئاساسىي قۇرۇلمىلارنىڭ ئەسلىگە كەلتۈرۈلگەن قىممىتى ياكى ئەسكىرىتىش نەتىجىسىنى ئۆز ئىچىگە ئالىدۇ.	8,165,180	11,511,169	10,879,596
	18 - غەيرىي ئېرىشكەن قىممەتلەر			
171	غەيرىي ماددىي ئېرىشكەن قىممەتلەرنىڭ ئەسلىگە كەلتۈرۈلگەن قىممىتى ياكى ئەسكىرىتىلگەن قىممىتى، ئادەتتە ئۆچۈش ئېلىپ بېرىلمايدۇ.	3,868,800	4,549,378	5,513,538
	19 - ئۆتكۈنچى ئەھمىيەتلىك تۈزۈمچە			
181	ئۇنىڭدىن ھاسىل قىلىنغان ئىقتىسادىي نەپنىڭ كەلگۈسىدە ئېقىپ كېلىشى ئېھتىمالى بولغان ئۆتكۈنچى ئىقتىسادىي ھاسىلاتلار، ئادەتتە ئۆچۈرۈلمەيدۇ.	32,168,816	32,918,666	27,312,887
	20 - ھېۋىزىنىڭ ئۈنۈملۈك ئىشلىتىلىشچان			
191	ئۇنىڭدىن ئەمەلىي نەپ ئېلىش، ئۆمۈچۈك نەپلەندۈرۈش ھېسابىغا كىرىم ھۆججەتلىرى ئادەتتە ئۆچۈرۈلمەيدۇ. كىرىم ھۆججەتلىرى ئاساسلىقى ساتقۇچىلار ھېسابلاشقۇچىلار نەپلەندۈرۈش ئاساسىدا ئېلىپ بېرىلىدۇ.	34,315,222	53,643,270	31,954,632
192	ئاپپ ئۆلچەشلەرنى ھېسابلاش ھۆججەتلىرى نەپلەندۈرۈش، ئاتالغۇ ئۆزگەرتىش ئېلىپ بېرىلىدىغان ئاساسىي ۋاسىتىلەر ئەسلىگە كەلتۈرۈلىدۇ.	16,759,129	22,073,547	22,251,899
193	ئاپپ ئۆلچەشلەرنى سېلىنمىلار، سېۋەت زېرىكتۇرىنى ئاساسىي قىلغان ھالدا ئۆلچەشلەرنى ئۆلچەش ئېلىپ بېرىلىدىغان ئاساسىي ۋاسىتىلەر ئەسلىگە كەلتۈرۈلىدۇ.	12,841,375	16,605,331	16,766,649
194	ھېۋىز ئۆلچەشلەرنى ئەنگىلىيە ئۆلچەشلەرنى ھېسابلاش ۋە ئۇنىڭغا ئۆلچەش ئېلىپ بېرىلىدىغان ئاساسىي ۋاسىتىلەر

| ڤ ۋ ۋ ۋ

ފުރަތަމަ ނަންބަރު	ތަފްޞީލު / ސަބަބު	2013 ވަނަ ހަނދާނު	2014 ވަނަ ހަނދާނު	2015 ވަނަ ހަނދާނު
222	ދިވެހިރާއްޖެއިން ބޭރުގައި ހިންގާ ކުންފުނިތަކުގެ، ދިވެހިންގެ ހިއްސާ ހުރި ކުންފުނިތަކުގެ، ގެއްލުމާ ހަވާލުވާ ކަންކަމުގެ ދަށުން ކުރެވޭ ދައުވާ	656,192,543	767,115,176	770,153,888
223	ފަރާތްތަކާ ކަމާބެހޭ ގަވާއިދާ ގުޅޭ ތަފާތު ގޮތްތަކުގެ ދަށުން ކުރެވޭ ދައުވާ	324,052	1,379,983	1,466,453
224	ފުލުހުންގެ ކާރިސާތަކާ ގުޅުންހުރި ކަންކަމާ ބެހޭ ދައުވާ، ތަހުގީގު ކުރުމާ ގުޅޭ ދައުވާ	3,096,947	13,614,439	13,638,645
225	ކާނޫނީ ސަލާހުގެ ދަށުން ކުރެވޭ ދައުވާ	58,300,386	88,426,339	79,849,986
	23 - ފަރާތްތަކާ ގުޅޭ ކަންކަން			
231	ފަރާތްތަކާ ގުޅޭ ކަންކަމުގެ ތަހުގީގު ކުރުމާ ގުޅޭ ދައުވާ	30,294,260	30,636,244	32,395,092
232	ގަވާއިދާ ގުޅޭ ތަފާތު ގޮތްތަކުގެ ދަށުން ކުރެވޭ ދައުވާ، ގެއްލުން ކުރިއަށް ގެންދިއުމާ ގުޅޭ ދައުވާ، ގެއްލުން ދަށުން ކުރެވޭ ދައުވާ "ކާންސަލ ރިކްވެސްޓް ކޭސް" ގަވާއިދުގެ ދަށުން ކުރެވޭ ދައުވާ	7,803,527	13,787,569	14,606,663
233	ގުދަނުގެ ފާރުގެ ބަލިކަށި ތަކެއްޗާ ގުޅޭ ދައުވާ، ކުރިއަށް ގެންދިއުމާ ގުޅޭ ދައުވާ	662,202,092	785,421,518	777,551,414
234	ފަރާތްތަކުން ބޭނުންކުރާ ވަސީލަތްތަކާ ގުޅޭ ދައުވާ، ގެއްލުން ކުރިއަށް ގެންދިއުމާ ގުޅޭ ދައުވާ، ކުރިއަށް ގެންދިއުމާ ގުޅޭ ދައުވާ	46,498,023	70,137,180	71,064,304
235	ބަންދު ތަންތާ ގުޅޭ ކަންކަމާ ގުޅޭ ދައުވާ، ކަންކަމާ ގުޅޭ ދައުވާ	216,067,389	206,640,982	204,713,874
236	ފަރާތްތަކާ ގުޅޭ ކަންކަމުގެ ތަހުގީގު ކުރުމާ ގުޅޭ ދައުވާ	12,199,846	33,627,930	18,111,330
	24 - ފަރާތްތަކާ ގުޅޭ ތިމާވެށި			
241	ފަރާތްތަކުން ބޭނުންކުރާ ބަންދު ތަންތާ ގުޅޭ ދައުވާ، ބަންދު ތަންތާ ގުޅޭ ދައުވާ	169,001,454	209,962,275	209,962,275
242	ގުދަނާ ގުޅޭ ތަފާތު ގޮތްތަކުގެ ދަށުން ކުރެވޭ ދައުވާ، ކުރިއަށް ގެންދިއުމާ ގުޅޭ ދައުވާ، ގެއްލުން ދަށުން ކުރެވޭ ދައުވާ، ކުރިއަށް ގެންދިއުމާ ގުޅޭ ދައުވާ	9,048,316	16,599,295	17,265,159
243	ގެއްލުންވި ތަންތަނާ ގުޅޭ ދައުވާ، ގެއްލުން ދަށުން ކުރެވޭ ދައުވާ، ގެއްލުންވި ތަންތަނާ ގުޅޭ ދައުވާ، ތަހުގީގު ކުރުމާ ގުޅޭ ދައުވާ	12,585,924	22,347,613	24,091,865
244	ދަފްތަރުތަކުގެ ތެރޭގައި ކަންކަން ބަލައިގަތުމާ ގުޅޭ ދައުވާ، ދަފްތަރު ތަކެއްޗާ ގުޅޭ ދައުވާ، ކުރިއަށް ގެންދިއުމާ ގުޅޭ ދައުވާ	9,359,976	11,220,600	11,220,800

ފުރަތަމަ ސަރުކާރު	ތަފްޞީލު / ސަބަބުތައް	2013 ވަނަ ހަފްތާ	2014 ވަނަ ހަފްތާ	2015 ވަނަ ހަފްތާ
245	ދާއިރާގެ ކޮންޓްރޯލް ސިސްޓަމް، ކޮމާންޑް ސެންޓަރ ހަދާ ގުޅިގެން ކަންކަން ކުރުމުގެ ކުރިން ކުރަންޖެހޭ ތަކެތި ހަމަ ކުރުމަށް ހަނދާންކޮށް ދިނުމަށް ދާއިރާ ކޮންޓްރޯލް ސިސްޓަމް ބޭނުންކުރާ ފަރާތްތަކަށް ލިޔުން ދިނުން.	183,831,897	80,112,283	6,911,154
246	ސަރުކާރުގެ ދާއިރާ، ކައުންސިލް، ގުދަނ ކަންކަމުގައި ބެލެހެއްޓުމަށް ދީފައިވާ ފައިސާ ބޭނުންކުރާ ގޮތް ބަލައި ހަމަ ކުރުމަށް ދާއިރާ ކޮންޓްރޯލް ސިސްޓަމް ބޭނުންކުރާ ފަރާތްތަކަށް ލިޔުން ދިނުން.	1,251,658,243	1,449,348,699	1,450,008,099
247	ދާއިރާގެ ވަޒީފާ ހިންގުމާ ގުޅޭ ކަންކަމުގައި ކަންކަން ހިނގާ ގޮތް ބަލައި ހަމަ ކުރުމަށް ދާއިރާ ކޮންޓްރޯލް ސިސްޓަމް ބޭނުންކުރާ ފަރާތްތަކަށް ލިޔުން ދިނުން.	6,304,948	7,316,492	7,317,092
248	ދާއިރާގެ ކޮންޓްރެކްޓް ފައިސާ ދުއްވުމާ ގުޅޭ ކަންކަމުގައި ކަންކަން ހިނގާ ގޮތް ބަލައި ހަމަ ކުރުމަށް ދާއިރާ ކޮންޓްރޯލް ސިސްޓަމް ބޭނުންކުރާ ފަރާތްތަކަށް ލިޔުން ދިނުން.	261,212,846	370,135,114	630,143,114
249	ދާއިރާގެ ވަޒީފާ ދެއްކުމާ ގުޅޭ ކަންކަމުގައި ކަންކަން ހިނގާ ގޮތް ބަލައި ހަމަ ކުރުމަށް ދާއިރާ ކޮންޓްރޯލް ސިސްޓަމް ބޭނުންކުރާ ފަރާތްތަކަށް ލިޔުން ދިނުން.	1,376,532	3,226,274	3,244,324
250	ދާއިރާ ސަރަހައްދު ބަލަހައްޓަން ދައްކަމުންދާ ކަންކަމުގައި ކަންކަން ހިނގާ ގޮތް ބަލައި ހަމަ ކުރުމަށް ދާއިރާ ކޮންޓްރޯލް ސިސްޓަމް ބޭނުންކުރާ ފަރާތްތަކަށް ލިޔުން ދިނުން.	2,436,748	3,942,589	3,942,589
251	ދާއިރާ ކުރިއަށް ގެންދާ ކަންކަމުގައި ކަންކަން ހިނގާ ގޮތް ބަލައި ހަމަ ކުރުމަށް ދާއިރާ ކޮންޓްރޯލް ސިސްޓަމް ބޭނުންކުރާ ފަރާތްތަކަށް ލިޔުން ދިނުން.	12,139,373	19,850,648	19,850,648
252	ދާއިރާގެ ބަޖެޓް ތައްޔާރު ކުރުމާ ގުޅޭ ކަންކަމުގައި ކަންކަން ހިނގާ ގޮތް ބަލައި ހަމަ ކުރުމަށް ދާއިރާ ކޮންޓްރޯލް ސިސްޓަމް ބޭނުންކުރާ ފަރާތްތަކަށް ލިޔުން ދިނުން.	10,787,314	13,070,766	13,070,766
253	ދާއިރާގެ ލެޖަރ ބެލެހެއްޓުމާ ގުޅޭ ކަންކަމުގައި ކަންކަން ހިނގާ ގޮތް ބަލައި ހަމަ ކުރުމަށް ދާއިރާ ކޮންޓްރޯލް ސިސްޓަމް ބޭނުންކުރާ ފަރާތްތަކަށް ލިޔުން ދިނުން.	4,041,073	6,371,333	6,371,333
	25 - ތިމާވެށި ގާތްކަމުގެ ދާއިރާ			
261	ގާތްކަމުގެ ގޮތުގައި ދެއްކުމަށް ބޭނުންކުރާ ގާތްކަމުގެ ލިސްޓް ހަދާ ގުޅޭ ކަންކަން ހިނގާ ގޮތް ބަލައި ހަމަ ކުރުމަށް، ތިމާވެށި ގާތްކަމުގެ ލިސްޓް ހަދާ ގުޅޭ ކަންކަމުގައި ކަންކަން ހިނގާ ގޮތް ބަލައި ހަމަ ކުރުމަށް ދާއިރާ ކޮންޓްރޯލް ސިސްޓަމް ބޭނުންކުރާ ފަރާތްތަކަށް ލިޔުން ދިނުން.	20,277,844	34,575,463	34,679,963
	26 - ފިހާރަތަކުގެ ބާރު ދުރުކުރުން			
271	ބާރުދީގެ ފަރާތްތަކުގެ ލިސްޓް ހަދާ ގުޅޭ ކަންކަން ހިނގާ ގޮތް ބަލައި ހަމަ ކުރުމަށް ދާއިރާ ކޮންޓްރޯލް ސިސްޓަމް ބޭނުންކުރާ ފަރާތްތަކަށް ލިޔުން ދިނުން.	27,413,727	34,277,154	33,384,120
272	ދިވެހި ސަރުކާރުގެ، ތިމާވެށި ދާއިރާ ސަރުކާރުގެ ދާއިރާ ކަންކަމުގައި ކަންކަން ހިނގާ ގޮތް ބަލައި ހަމަ ކުރުމަށް ދާއިރާ ކޮންޓްރޯލް ސިސްޓަމް ބޭނުންކުރާ ފަރާތްތަކަށް ލިޔުން ދިނުން.	105,633,973	133,941,078	134,830,715
	27 - ދިވެހިންގެ ބާރު ހުއްޓުން			
281	ދާއިރާގެ ސަރަހައްދު ތިމާއަށް ލިބިދޭ ކޮންޓްރެކްޓް ފައިސާ ދުއްވުމާ ގުޅޭ ކަންކަން ހިނގާ ގޮތް ބަލައި، ދާއިރާ ކޮންޓްރޯލް ސިސްޓަމް ބޭނުންކުރާ ފަރާތްތަކަށް ލިޔުން ދިނުން. ކޮންޓްރެކްޓް ދީފައިވާ ފަރާތުން ކުރަންޖެހޭ ކަންކަން ހަމަ ކުރުމަށް ދާއިރާ ކޮންޓްރޯލް ސިސްޓަމް ބޭނުންކުރާ ފަރާތްތަކަށް ލިޔުން ދިނުން.	83,267,922	137,825,629	98,156,248

ފަރާތްތަކުގެ ނަންބަރު	ފަރާތްތަކުގެ / ހިންގާ ފަރާތްތަކުގެ	2013 ވަނަ ހަފްތާ	2014 ވަނަ ހަފްތާ	2015 ވަނަ ހަފްތާ
282	ދާއިރާގެ ސިޔާސަތާ ގުޅިގެންވާ ފަރާތްތަކާ ގުޅިގެން ކަންކަން ކުރުމަށް ހުށަހަޅާ ފަރާތްތަކުގެ ލިޔުންތައް ހިންގުން.	78,128,872	88,148,001	89,374,891
283	ދާއިރާގެ ވަކި ބަޔަކު ވަކި ބަޔަކަށް ދޭ ފައިސާ ދެއްކުމާ ގުޅިގެން ކަންކަން ހިންގުން.	18,616,170	28,413,593	28,429,486
284	ދާއިރާގެ ސަރަހައްދު ސިއްހީ ސަލާމަތާ ގުޅިގެން ކަންކަން ކުރުމަށް ދާއިރާ ހިންގުން.	908,218,709	1,198,558,551	1,230,019,232
285	ދިވެހި ރައްޔިތުންގެ ދިގުދުރު ދުވަސްތަކަށް ހިނގާ ގޮތަށް ބަލަހައްޓަން "ވަސަންދަ" ގެ ތެރެ ދާއިރާގެ ކަންކަން ހިންގުން.	1,073,210,491	1,088,449,542	1,088,462,292
286	ދަނޑުވެރިކަމާ ގުޅިގެންވާ ހުރިހާ ކަންކަމެއް ހިންގުމަށް ކަންކަން ކުރުމަށް ދާއިރާ ހިންގުން.	43,464,917	63,083,731	66,085,351
287	ދިވެހިރާއްޖެ ތެރެ ތަރައްޤީ ކުރަން ބޭނުންވާ ގޮތަށް ވިޔަފާރި ކަންކަން ހިންގުމާ ގުޅިގެން ކަންކަން ކުރުން.	42,799,735	55,829,949	57,096,453
	28 - ދިވެހިންގެ ދާނޭ ތާރީޚުގެ ތަފާތުކަން			
291	ދިވެހިރާއްޖެ ތެރޭ ސިނާއަތުގެ ކަންކަން ކުރުމަށް ދާއިރާ ހިންގުން.	21,849,900	30,855,832	24,502,619
	29 - ދިވެހިންގެ ދާނޭ ދާއިރާ، ތަނ ކަންކަމަށް			
301	ދިވެހިރާއްޖެ ގަޑިގަނޑާ ގުޅިގެން ކަންކަން ކުރުމަށް ދާއިރާ ހިންގުން.	11,018,136	15,366,363	17,477,833
302	ދިވެހި ދަތުރުކުރާ ފަރާތްތަކާ ގުޅިގެން ކަންކަން ކުރުމަށް ދާއިރާ ހިންގުން.	6,654,714	11,136,410	11,376,110
303	ދާއިރާގެ ގަންނަވަރާ ގުޅިގެން ކަންކަން ކުރުމަށް ދާއިރާ ހިންގުން.	5,652,476	6,541,592	6,541,592
304	ދާއިރާގެ ވަންތަ ކަންކަމާ ގުޅިގެން ކަންކަން ކުރުމަށް ދާއިރާ ހިންގުން.	2,456,355	3,697,907	3,670,293
305	ދިވެހިންގެ ބަދަލުގައި ބަދަލު ދޫކުރުމާ ގުޅިގެން ކަންކަން ކުރުމަށް ދާއިރާ ހިންގުން.	7,842,383	10,922,393	9,906,709
	30 - ދިވެހިންގެ ދާނޭ ހިންގުމާ ގުޅޭ ތަފާތުކަން			
311	ދާއިރާގެ ވަޒީފާގެ ފުރިހަމަކަން، ކާބަފައިން، ކާބަފައިގެ ފަރާތްތަކުން ދޭންޖެހޭ ވަޒީފާ ހިންގުމާ ގުޅިގެން ކަންކަން ކުރުމަށް ދާއިރާ ހިންގުން.	48,170,501	32,462,033	22,495,779
312	ކާބަފައިގެ ތަފާތު ގޮތްތަކުގެ ދަށުން ދާއިރާގެ ވަޒީފާގެ ތަފާތުކަމާ ގުޅިގެން ކަންކަން ކުރުމަށް ދާއިރާ ހިންގުން.	44,573,947	43,796,302	37,382,316
313	ދިވެހިރާއްޖެ ތެރޭ ތަފާތު ތަފާތު ދާއިރާތަކުގެ ތަފާތު ތަފާތު ކަންކަމާ ގުޅިގެން ކަންކަން ކުރުމަށް ދާއިރާ ހިންގުން.	15,879,601	29,752,092	33,052,129

| ڤ ۾ ۽ ۾ ۾ ۾

ڤ٘ۯ٘ڈ٘ۯ٘ڎ٘ سَرَشْعَبْ	ڤ٘ۯ٘ڈ٘ۯ٘ڎ٘ / سَعْقْ٘ڤ٘ۯ٘ڈ٘ۯ٘ڎ٘	2013 ءَرْسْ ءَرَوَّرْسِرِ	2014 ءَرْسْ ءَرَوَّرْسِرِ	2015 ءَرْسْ ءَرَوَّرْسِرِ
364	ءَرَسَوَرْمَرِ ۾ٖرْبَرْمَرْسْ سَءَرْسَرْمَرْدَءْ سَرْدَ۾٘ءَرْ ءَرَّمَرْمَوَءَسَرْ ءَرَّوَّمِرْمَرَّمَرِ، ءَرَسَوَمَوِرَّ وَسَعْقْ٘۾ٖمَرْ ڤ٘ۯ٘ڎ٘ءَرْسْ ءَرَسَوَمَرِءْ ءِرْمَرَّمَرِ ءَرْمَرْمَرَّ۾٘ءَرْ ءَرْمَرْمَرْبَرْمَرْبَرَّ ءَرْمَرْمَرْمَرْ ءَرْمَرْمَرْمَرْ ۾ٖمَرْمَرْمَرْ ۾ٖرْبَرْمَرْبَرْمَرْبَرَّ ءَرْمَرْمَرْمَرْ ءَرْ

2015 ވަނަ ހަފްތާ	2014 ވަނަ ހަފްތާ	2013 ވަނަ ހަފްތާ	ތަފްޞީލް / ސަބަބުތައް	ނަންބަރު
			41 - ދިވެހިރާއްޖެ ތިމާވެށި (ކ.ތިމާ)	
6,357,433	6,084,152	5,899,450	ފާސްކޮށްދެވިގެން ދިވެހިރާއްޖެ ބޭންކުގެ ގަވާއިދާ ގުޅިގެން ބަދަލުތަކެއް ގެނައުމުގެ ސަބަބުން.	421
50,631,523	50,276,568	39,955,105	ފާސްކޮށްދެވިގެން ދިވެހިރާއްޖެ ބޭންކުގެ ގަވާއިދާ ގުޅިގެން ބަދަލުތަކެއް ގެނައުމުގެ ސަބަބުން.	422
			42 - ދިވެހިރާއްޖެ ފަރާތުތެރި (ކ.ފަ)	
6,187,670	6,160,989	5,271,729	ފާސްކޮށްދެވިގެން ދިވެހިރާއްޖެ ބޭންކުގެ ގަވާއިދާ ގުޅިގެން ބަދަލުތަކެއް ގެނައުމުގެ ސަބަބުން.	431
47,452,570	47,115,591	37,377,809	ފާސްކޮށްދެވިގެން ދިވެހިރާއްޖެ ބޭންކުގެ ގަވާއިދާ ގުޅިގެން ބަދަލުތަކެއް ގެނައުމުގެ ސަބަބުން.	432
			43 - ފާޑުކިޔުންތެރި ތިމާވެށި (ކ.ފާ)	
9,574,551	9,542,646	8,602,273	ފާސްކޮށްދެވިގެން ދިވެހިރާއްޖެ ބޭންކުގެ ގަވާއިދާ ގުޅިގެން ބަދަލުތަކެއް ގެނައުމުގެ ސަބަބުން.	441
55,436,741	55,037,990	43,499,189	ފާސްކޮށްދެވިގެން ދިވެހިރާއްޖެ ބޭންކުގެ ގަވާއިދާ ގުޅިގެން ބަދަލުތަކެއް ގެނައުމުގެ ސަބަބުން.	442
			44 - ފާޑުކިޔުންތެރި ފަރާތުތެރި (ފ.ފަ)	
6,682,930	6,653,568	5,726,216	ފާސްކޮށްދެވިގެން ދިވެހިރާއްޖެ ބޭންކުގެ ގަވާއިދާ ގުޅިގެން ބަދަލުތަކެއް ގެނައުމުގެ ސަބަބުން.	451
43,736,844	43,405,363	34,078,273	ފާސްކޮށްދެވިގެން ދިވެހިރާއްޖެ ބޭންކުގެ ގަވާއިދާ ގުޅިގެން ބަދަލުތަކެއް ގެނައުމުގެ ސަބަބުން.	452
			45 - ފާތިމާދާރު (ފ.ތާ)	
5,733,006	5,709,000	5,026,260	ފާސްކޮށްދެވިގެން ދިވެހިރާއްޖެ ބޭންކުގެ ގަވާއިދާ ގުޅިގެން ބަދަލުތަކެއް ގެނައުމުގެ ސަބަބުން.	461
21,602,523	21,436,804	15,582,317	ފާސްކޮށްދެވިގެން ދިވެހިރާއްޖެ ބޭންކުގެ ގަވާއިދާ ގުޅިގެން ބަދަލުތަކެއް ގެނައުމުގެ ސަބަބުން.	462
			46 - ފާނާ ތަކެތި (ފ.ތަ)	
5,350,178	5,330,783	4,778,913	ފާސްކޮށްދެވިގެން ދިވެހިރާއްޖެ ބޭންކުގެ ގަވާއިދާ ގުޅިގެން ބަދަލުތަކެއް ގެނައުމުގެ ސަބަބުން.	471
35,990,099	35,751,029	28,740,160	ފާސްކޮށްދެވިގެން ދިވެހިރާއްޖެ ބޭންކުގެ ގަވާއިދާ ގުޅިގެން ބަދަލުތަކެއް ގެނައުމުގެ ސަބަބުން.	472
			47 - ތަކެތިތައްޓާ ތިމާވެށި (ތ.ތަ.ތާ)	
5,177,600	5,160,101	4,666,939	ފާސްކޮށްދެވިގެން ދިވެހިރާއްޖެ ބޭންކުގެ ގަވާއިދާ ގުޅިގެން ބަދަލުތަކެއް ގެނައުމުގެ ސަބަބުން.	481
26,121,576	25,940,424	20,987,711	ފާސްކޮށްދެވިގެން ދިވެހިރާއްޖެ ބޭންކުގެ ގަވާއިދާ ގުޅިގެން ބަދަލުތަކެއް ގެނައުމުގެ ސަބަބުން.	482

ژ.ڈ.ڑ.ڑ.ڑ سَرْسَرَ بَرْ	ژ.ڈ.ڑ.ڑ.ڑ / سَرَ.ژ.ڈ.ڑ.ڑ.ڑ	2013 ءَرْسَ ءَرَوَّرْسَءِ	2014 ءَرْسَ ءَرَوَّرْسَءِ	2015 ءَرْسَ ءَرَوَّرْسَءِ
	48 - ءَسَءِءَرْسَرْدَ ژَرْسَرْدَ (ء.ءَ.ءَرْسَرْدَ)			
491	ڰْسَرْسَرْدَءِرَ ڰْسَرْسَرْدَ ژَرْسَرْدَ ژَرْسَرْدَ ژ

| ڤ ۾ ۽ ۾ ۾ ۾

2013 ގެ ބަޖެޓްގެ ހާސިލާތާ ތަފާތު ތަކެތި

ފިނޭންސް ސެކްޓަރ ސްޓްރެޓަޖީ ހިންގުމުގެ ދާއިރާ

ފ.ގުރުބާނު، ދިވެހިރާއްޖެ

بسم الله الرحمن الرحيم

ދާއިރާގެގެ ތަފްސީލް 2013-2015

ދަށުގައިވާ ހިސާބުގެ ފައިސާ ހޯދާ ގޮތް ތަފްސީލް - 2011 ން 2015 ށް

ދަށުގައިވާ ތަފްސީލް ދެކެ ފައިސާ ހޯދާ ގޮތް		2011 ވ ތާ ތަކުރާރުވާ ގޮތަށް	2012 ށް ތަކުރާރުވާ ގޮތަށް	2013 ށް ތަކުރާރުވާ ގޮތަށް	2014 ށް ތަކުރާރުވާ ގޮތަށް	2015 ށް ތަކުރާރުވާ ގޮތަށް
ހަމަވާ ފައިސާ						
1- ދިވެހިރާއްޖެ ސަރުކާރުގެ ބަޖެޓުން ލިބޭ ފައިސާ		*134,440,195*	*-*	*91,393,626*	*-*	*-*
2- ދިވެހިރާއްޖެ ސަރުކާރުގެ ބަޖެޓުން ލިބޭ ފައިސާ ދ.ކ.ބ.ގ ތަކުރާރުވާ ގޮތަށް		*47,514,298*	*128,893,330*	*46,857,579*	*-*	*-*
3- ދިވެހިރާއްޖެ ސަރުކާރުގެ ބަޖެޓުން ލިބޭ ފައިސާ ކ.ގ.ބ.ދ ތަކުރާރުވާ ގޮތަށް		*-*	*-*	*48,315,964*	*86,968,723*	*57,979,154*
	ޖުމްލަ	***181,954,493***	***128,893,330***	***186,567,169***	***86,968,723***	***57,979,154***
ލިބޭ ފައިސާ						
1- ދ.ކ.ބ.ގ ގެ ސަރުކާރުގެ ކުންފުނިތަކުން ލިބޭ ފައިސާ		*16,510,060*	*124,787,031*	*12,345,451*	*-*	*56,532,758*
	ޖުމްލަ	***16,510,060***	***124,787,031***	***12,345,451***	***-***	***56,532,758***
ކުރިއަށް ގެންދާ ގޮތް						
1- ދ.ކ.ބ.ގ ގެ ސަރުކާރުގެ ކުންފުނިތަކުގެ ކުރިއަށް ގެންދާ ގޮތް		*41,599,840*	*-*	*-*	*-*	*-*
2- ކ.ގ.ބ.ދ ގެ ސަރުކާރުގެ ކުންފުނި ކ.ގ.ބ.ދ ގެ ކުރިއަށް ގެންދާ ގޮތް		*-*	*-*	*15,420,000*	*104,085,000*	*69,390,000*
3- ކުރިއަށް ގެންދާ ގަނެގަތުން ދ.ކ.ބ.ގ		*-*	*-*	*23,130,000*	*46,260,000*	*46,260,000*
	ޖުމްލަ	***41,599,840***	***-***	***38,550,000***	***150,345,000***	***115,650,000***

2015 ނ ތަކުރާރު	2014 ނ ތަކުރާރު	2013 ނ ތަކުރާރު	2012 ނ ތަކުރާރު	2011 ފ ތަކުރާރު	ފައިނޭންޝަލް ސަރަހައްދު ފާ ގަޑިތައް
					ދާ ބޭކް/ލޯނުން
-	-	-	-	*32,668,302*	1- ފިކްސްޑް ސަރާފިލް ތަކެއް ދިނުމުގެ ދަށުން
-	-	-	-	***32,668,302***	**ޖުމްލަ**
					ފަންނާ ގުޅިގެން ދައްކަންޖެހޭ
63,073,625	*58,026,982*	*74,016,721*	*6,911,104*	*482,072*	1- ދިގުވަގުތީ ދަށް ހަމަ ކުރުމަށް ދައްކަންޖެހޭ ކަންތައް
63,073,625	***58,026,982***	***74,016,721***	***6,911,104***	***482,072***	**ޖުމްލަ**
					ދިގުމުއްދަތުގެ ބަޔަކީ ދަށްކަން (ދަރަ. ޔ. ދ)
-	-	-	-	*47,196,472*	1- ދިގުމުއްދަތު ބަޔަކީ ފަރާތްތަކުން ފަސްކުރާ ފައިސާ
-	-	*15,107,540*	*3,333,878*	*27,064,851*	2- ފަރާތްތަކުން ގެނެސް ދެއްކުމަށް ފަސްކުރާ
-	*37,421,094*	*13,273,082*	*78,746,873*	*16,562,859*	3- ފަރާތްތަކަށް ދަތުރުކުރުމާ ގުޅޭ ފަސްކުރާ
-	*5,922,034*	*10,510,272*	*5,096,851*	*23,580,067*	4- ދިގުވަގުތު ދަށް ލޯނުގެ ފަސްކުރާ ބަލިވިލުގެ ފަސްކުރާ
-	***43,343,128***	***38,890,894***	***87,177,602***	***114,404,249***	**ޖުމްލަ**
					ދިގުމުއްދަތުގެ ގަދަ ދަށް ބަލައިގަތުމަށް ދައްކަންޖެހޭ (ދިވެހި)
-	-	-	*534,497*	*12,119,864*	1- ފިކްސްޑް ސަރާފިލް ދަށް ބަލައިގަތުމަށް ދިވެހި ބޭންކުތަކުން
-	-	*6,270,430*	*10,888,617*	*14,221,894*	2- ފިކްސްޑް ސަރާފިލް ދަށް ބަލައިގަތުމަށް ދިވެހި ބޭންކުތަކުން
13,160,742	*13,160,742*	*13,160,742*	*4,227,686*	-	3- ދިވެހި ދަށް ދަށް ބަލައިގަތުމަށް ހަދަވަރުގެ ބޭނުންކުރާ
13,160,742	***13,160,742***	***19,431,172***	***15,650,800***	***26,341,758***	**ޖުމްލަ**

ގަންޑުގެ ނަންނާ ދާއިރު ކުންފުނި	2011 ވ ތާރީޚުގެ	2012 ވ ތާރީޚުގެ	2013 ވ ތާރީޚުގެ	2014 ވ ތާރީޚުގެ	2015 ވ ތާރީޚުގެ
ތިމާވެށި ދިވެހިރާއްޖެ ބަންކް (ތަކެ.ބ.ރ)					
1- ގަވާއިދުން ކަނޑައެޅިފައި ހުރި ލ.ބ.ގ.ތ	*20,308,920*	-	-	-	-
2- ކުންފުނީގެ ކުރިއަށް ގެންދާ ވިޔަފާރި ހަރަކާތްތައް	*35,039,595*	*35,417,742*	-	-	-
3- ކުންފުނީގެ ކުރިއަށް ގެންދާ ފައިސާ ދަށް ވިޔަފާރި	*31,324,515*	*58,937,943*	*24,460,938*	*28,480,631*	-
4- ކާތަރީނާ ކުރިން ދެއްކި	-	-	*15,531,929*	*34,231,805*	*9,335,946*
5- ސެކްޓާ، ފެނަރ ތަކެއްޗާއި ގުޅޭ	-	-	*15,466,260*	*54,131,910*	*69,598,170*
6- ބަނދަރު ހުޅުން	-	-	*15,420,000*	*92,520,000*	*154,200,000*
7- ސޮފްޓްވެއަރ	-	-	*11,565,000*	*104,085,000*	*92,520,000*
7- ލިބުނު ބަދަލު ބ. ރ	-	-	-	*34,695,000*	*104,085,000*
ލ.ބ.ގ.ތ	***86,673,030***	***94,355,685***	***82,444,127***	***348,144,346***	***429,739,116***
ދ.ރ.ބ.ތ (ދ.ބ.ރ.ތ)					
1- ތަކެއްޗާއިގުޅޭ ސާފުކޮށް ލިބުނު	*24,465*	*3,072,176*	-	-	-
2- ދިވެހި ބަންކުގެ ލިބުނު ފައިސާ 2 ތަކެއްޗާއި ގުޅޭ ކަންތައް	*44,064,557*	*23,678,644*	-	-	-
3- ބަދަލުވެ ގަނެވުނު ލިބުނު	*24,122,235*	-	-	-	-
4- ލިބުނުވާ ސޮފްޓްވެއަރ ތަކެއްޗާއި ލިބުނު - ބ.ދ. ކުންފުނި	*42,763,762*	*30,840,000*	-	-	-
5- ކުއްޔަށް ތަކެއްޗާއި ގުޅޭ ދަށްކުރުން ދެއްކުން ލިބުނު	-	-	-	-	-
5- ގަވާއިދުން ސެކްޓާ ތަކެއް ސަރުކާރު ތަކާއި ގުޅޭ ލިބުނު	-	-	*8,772,538*	*30,703,881*	*30,703,881*

2015 ނ ތަކެތި	2014 ނ ތަކެތި	2013 ނ ތަކެތި	2012 ނ ތިރީގައިވާ ކަންތައް	2011 ފ ތަކެތި	ބަޔާންކުރެވޭ ގޮތަށް ނެގ ފައިސާ
27,756,000	23,130,000	-	-	-	6- ތިރިއަޅޮޅު ތަނާއި ގުޅިގެންވާ
-	-	-	-	-	8- ޒ ގާތްގަނޑުގެ ކުރިން ގުޅިގެންވާ
27,756,000	-	-	-	-	7-ކޮށްދެއްވާ ބަދަލުގައި ލިބޭ ފައިސާ
86,215,881	**53,833,881**	**8,772,538**	**57,590,820**	**110,975,019**	**ޖުމްލަ**
					ބޭނުންކުރާ ގޮތަށް ބަދަލުކުރާ ތަކެތި (ބަދަލު)
-	63,223,966	7,024,885	12,565,453	10,230,764	1- ކައުންސިލްގެ ބަޖެޓުގެ ގޮތުގައި ގެންނަ ތަކެތި ގުދަންކުރުން
38,858,400	38,858,400	12,336,000	-	-	2- ކައުންސިލްގެ ބަޖެޓުގެ ގޮތުގައި ހަވާލުކުރާ
101,772,000	92,520,000	21,588,000	-	-	3- ގާތަށް ހުއްދަ ދީގެން ކުރާ
140,630,400	**194,602,366**	**40,948,885**	**12,565,453**	**10,230,764**	**ޖުމްލަ**
					ތިރީގައިވާ ގޮތަށް ލިބޭ / ދިނުމުގެ ފައިސާ
-	-	-	118,913,335	277,136,035	1- ފުރިހަ ބަޔަށް ދެއްކުމުގެ ގޮތުގައި
-	-	47,354,825	-	-	2-ހުއްދަ ދީގެން ގާތަށް ފުރިހަ ބަޔަށް
78,256,500	89,436,000	11,179,500	-	-	3-ވަރުގެ ތަނަށްދާ ގޮތަށް
78,256,500	**89,436,000**	**58,534,325**	**118,913,335**	**277,136,035**	**ޖުމްލަ**
					ތަނާ.ދާނީ ގޮތުގެ / ދަރަނޑުގެ
-	-	-	-	233,785,537	1- ޔުނިޓުގެ ތެރެއިން ތަނާ ދުވަހުގައި ވަކި 4 ތަނެއްގައި
-	-	-	-	**233,785,537**	**ޖުމްލަ**

2015 ނ ތަކުރާރު	2014 ނ ތަކުރާރު	2013 ނ ތަކުރާރު	2012 ނ ތަކުރާރު	2011 ފ ތަކުރާރު	ބަޖެޓުގެ ބަދަލާ ގުޅޭ ތަ ފަރާތް
					ތަކުރާރު / ކަރެންޓް
-	-	-	*564,640,248*	*265,656,735*	1- 1000 ހަދާފައި ތިބޭ ތަ ދިނުގެ
243,517,923	*735,168,794*	*695,168,794*	*436,163,034*	-	2- 1500 ހަދާފައި ތިބޭ ތަ
264,144,600	*396,216,900*	*26,414,460*	-	-	3- ސަބްސްޓޭޝަން ގެނައުން
462,600,000	*308,400,000*	-	-	-	4- ހަދަން ޖެނެސްސަރ ގަނޭ
970,262,523	***1,439,785,694***	***721,583,254***	***1,000,803,282***	***265,656,735***	**ޖުމްލަ**
					ތަކުރާރު / ވިނޑް
-	*215,880,000*	*18,504,000*	*246,596,640*	-	1- 500 ހަދާފައި ތިބޭ ތަ
-	***215,880,000***	***18,504,000***	***246,596,640***	-	**ޖުމްލަ**
					ޖެނެރޭޓަރ / ޓާބައިން
-	-	-	*5,754,920*	-	1- ގެނައުމުގެ ޓާރިފް ބަލައި
138,780,000	*185,040,000*	-	-	-	2- ހަދަން ޖެނެސްސަރ ގަނޭ
138,780,000	***185,040,000***	**-**	***5,754,920***	-	**ޖުމްލަ**
2,150,280,699	***2,878,566,862***	***1,300,588,536***	***1,900,000,002***	***1,398,417,894***	**ދުއި ޖުމްލަ**
2,150,280,699	*2,878,566,862*	*1,300,588,536*	*1,900,000,002*	*1,398,417,894*	ތިބާއަށް ދަށުނ ކަނޑައެޅި ދުއި
-	-	*771,000,000*	*2,386,296,358*	*486,144,786*	ބަޔަށް ހޯދުމުގެ ފައިސާ ދިނުން
2,150,280,699	***2,878,566,862***	***2,071,588,536***	***4,286,296,360***	***1,884,562,680***	**ދުއި ޖުމްލަ**

بسم الله الرحمن الرحيم

ދަނޑުވެރިކަން ޚާއްޞަ ބަޖެޓް ކޮށްދިނުން - 2011 ން 2015 ށް

ދަނޑުވެރިކަން ސަރުވިސް	ތަކެއް ނޫނަސް	2011 ވ ތ ބަޖެޓް ކުރީގެ ބަޖެޓް	2012 ށ ތ ކުރިއަށް ގެންދާ ބަޖެޓް	2013 ށ ތ ބަޖެޓް ކުރީގެ ބަޖެޓް	2014 ށ ތ ބަޖެޓް ކުރީގެ ބަޖެޓް	2015 ށ ތ ބަޖެޓް ކުރީގެ ބަޖެޓް
ދިވެހިރާއްޖެ ގުދަނުތަކުގެ ބަދަލުތަކާ ގުޅޭ ކަންކަން	ފައިނޭންސް	2,965,642	3,406,391	3,186,013	3,186,013	-
ކ. ދ. ކ. ކ. ކ. ކ. 47 ވ ތ ކުރިއަށް ގެންދާ ބަޖެޓް	ކޮންޓްރެކްޓް	175,504,781		-	-	-
ދ. ކ. ކ. ކ. ކ. ކ. ކ. ކ. ކ.	ކޮންޓްރެކްޓް	-	-	27,100,000	5,000,000	2,700,000
ކ. ކ. ކ. ކ. ކ. ކ. 100 ވ ތ ކުރިއަށް ގެންދާ ބަޖެޓް	ކޮންޓްރެކްޓް	-		50,000,000	19,400,000	-
ކ. ކ. ކ. ކ. ކ. ކ. ކ. ކ.	ކޮންޓްރެކްޓް	-	-	-	52,700,000	74,400,000
ފ ކ ކ ކ ކ ކ ކ ކ ކ ކ ކ ކ	ކ ކ ކ ކ	113,083,348	-	-	-	-
ކ. ކ. ކ ކ ކ ކ ކ ކ ކ ކ ކ ކ ކ	ކ ކ ކ	-	-	-	-	31,880,850
ކ ކ ކ ކ ކ ކ ކ ކ ކ ކ ކ ކ ކ	ކ ކ ކ	-	23,130,000	61,680,000	123,360,000	74,016,000
ކ ކ ކ ކ ކ ކ ކ ކ ކ ކ ކ ކ ކ	ކ ކ ކ ކ	-	-	6,938,075	18,038,994	2,775,230
ކ ކ ކ ކ ކ ކ ކ ކ ކ ކ ކ ކ ކ	ކ ކ ކ	93,491,135	61,399,462	14,729,403	-	-
ކ. ކ ކ ކ ކ ކ ކ ކ ކ ކ ކ ކ ކ	ކ ކ ކ ކ	-	4,861,670	-	-	-
ކ ކ ކ ކ ކ ކ ކ ކ ކ ކ ކ ކ ކ	ކ ކ ކ					
17 ކ ކ ކ ކ ކ ކ ކ ކ ކ ކ ކ ކ ކ	ކ ކ ކ	29,026,429	-	-	-	-
ކ ކ ކ ކ ކ ކ ކ ކ ކ ކ ކ ކ ކ	ކ ކ ކ ކ	-	107,940,000	46,260,000	-	-
ކ ކ ކ ކ ކ ކ ކ ކ ކ ކ ކ ކ ކ

بسم الله الرحمن الرحيم

ވަޒީފާ ތަންފީޛުކުރުން 2013 - 2015

ގޮތުގެ ހިދުމަތް ފެންވަރު ދަށްކުރުމުގެ ފަރާތުން ލިބޭ ފައިދާ - 2011 ން 2015 ތަކަށް

2015 ވަނަ ހަފްތާގެ ދުވަސްތައް	2014 ވަނަ ހަފްތާގެ ދުވަސްތައް	2013 ވަނަ ހަފްތާގެ ދުވަސްތައް	2012 ވަނަ ހަފްތާގެ ދުވަސްތައް	2011 ވަނަ ހަފްތާގެ ދުވަސްތައް	
100,150,000	**100,150,000**	**150,971,000**	**200,971,000**	**293,663,610**	1 ކަންކަމުގެ ގެއްލުންތަކާ ގުޅޭ ހަރަދުތައް
100,000,000	100,000,000	150,000,000	200,000,000	292,815,240	1·1 ތިލަ
-	-	-	-	100,341	1·2 ތިލަ
150,000	150,000	200,000	200,000	288,812	1·3 ތަކެތި
		771,000	771,000	459,217	1·4 ގެއްލުންތައް
15,668,000	**15,600,000**	**15,868,000**	**11,500,000**	**24,700,312**	2 ބަދަލުގެ ތަކެތި ގަތުމަށް ދެވޭ ފައިސާ
1,000,000	1,000,000	1,000,000	1,000,000	7,936,857	2·1 ދ.ގައުމީ ބޭންކް
200,000	300,000	300,000	500,000	1,006,378	2·2 ގަ.ބ.ބ
2,000,000	2,000,000	2,000,000	3,000,000	1,937,555	2·3 ދިވެހި
3,000,000	3,000,000	3,000,000	3,000,000	5,055,292	2·4 ގެނެރެޓާ ގަނޑ
300,000	300,000	300,000	300,000	281,400	2·5 ދިވެހި
400,000	400,000	500,000	500,000	117,443	2·6 ދ.ގައުމީ ބޭ
-	-	-	-	4,201,500	2·7 ދ.ގައުމީ ބ
1,000,000	1,000,000	1,000,000	1,500,000	1,455,952	2·8 ދ.ގައުމީ ބ.ބ
-	-	-	-	124,493	2·9 ދ.ގައުމީ ބ.ބ
-	-	-	-	437,985	2·10 ދިވެހިރާއްޖެ ދިވެހިން
100,000	100,000	100,000	100,000	128,665	2·11 ގެނެވޭ ގޮތް
1,000,000	1,000,000	1,000,000	1,000,000	1,430,000	2·12 ބަދަލު
500,000	500,000	500,000	600,000	586,792	2·13 ގ.ބ.ބ
6,168,000	6,000,000	6,168,000	-	-	2·14 ބ.ބ.ބ
115,818,000	**115,750,000**	**166,839,000**	**212,471,000**	**318,363,922**	**ފުރިހަމަ**

بسم الله الرحمن الرحيم

ޚަޛްމ ތަންފީޛ 2013 - 2015

ޤައުދާ ހިންގާ ތަރައްޤީ ދިވެހިރާއްޖެ ފަރާތްތަކުގެ ތަފްޞީލު - 2011 ން 2015 ތަކަށް

ސ.ނ. ނަންބަރ	ތަފްޞީލ	2011 ވަނަ ހަމަނޫ ތާރީޚް	2012 ތަކަށް ކުރިއަށް ގެންދިޔަ ތާރީޚް	2013 ތަކަށް ކުރިއަށް ގެންދާ ތާރީޚް	2014 ތަކަށް ކުރިއަށް ގެންދާ ތާރީޚް	2015 ތަކަށް ކުރިއަށް ގެންދާ ތާރީޚް
1001	ކަނޑިހުއްދަ ދިނުމުގެ ތަފްޞީލ	42,903	42,000	25,000	25,000	25,000
1010	ތިމާވެށި ތަކެއް ނެގުމާއި ގުޅޭ	67,885	62,500	62,500	62,500	62,500
1011	ސަލާމަތްވާ ބޯޓުގެ ތަރި ދަށް ކަރަންޓް	323,362	302,600	306,500	286,500	286,500
1012	ދިރާސާތަކުގެ ތަކެއް ތައްޔާރުކުރުމާ ގުޅޭ	272,763	200,000	150,000	100,000	100,000
1013	ފެނުގެ ގުނަވަންތަ ތިމާވެށި ފަ	122,896,136	-	-	-	-
1016	ދިރާސާތަކުގެ ތަކެއް ހެދުމުގެ	304,359	305,000	305,000	305,000	305,000
1027	ފެނުގައި ދާނެ ސަރުވޭ	217,332	215,000	205,000	205,000	205,000
1058	ދިރާސާތަކުގެ ތަކެއް ތައްޔާރުކުރުން	1,568,594	1,555,000	1,535,000	1,440,000	1,440,000
1059	ތިމާއިގަނޑުގެ ތަކެތި ކައިރިކުރާ ކަންކަމުގެ	268,825	429,800	429,500	419,500	424,500
1062	ތަކެތި ވައްކަންކުރާ ކުންފުނި ހިންގުމުގެ ލައިސަންސް	13,543,114	13,000,000	12,000,000	10,000,000	10,000,000
1129	ތިމާވެށި ތަކެއް ހެދުމާބެހޭ	8,183,809	8,000,000	8,000,000	7,500,000	7,500,000
1130	ފެނުގައި ތިބެގަތުމާ ގުޅޭ	1,829,105	1,820,000	1,770,000	1,765,000	1,760,000
1147	ދިރާސާތަކުގެ ތަކެއް ވަގުން ހެދުމުގެ	66,999,732	-	-	-	-
1163	ދިރާސާތަކުގެ ތަކެއް ހޯދުމާ ގުޅޭ	1,490,299	1,420,500	1,335,000	1,271,000	1,270,500
1164	ކުރީގެ ދަތ ކަނޑައެޅިފައި ހުންނަ ކަންކަ	2,241,857	1,870,850	1,860,850	1,857,750	1,849,750
1191	ފެނުގައި ވުމާ ގުޅޭ ތަކެތި	150,274	126,000	113,000	108,000	103,000
1192	ތިމާވެށި ތަކެއް ބަލާ ގެންދާ ތަންތާ ގުޅޭ ކަންކަ	1,141,044	1,141,700	1,123,700	1,108,700	1,111,700
1201	ތިމާވެށި ތަކެއް ދާނެ ގޮތަށް ވަޒަނ ކުރުން	835,834	816,600	808,600	783,600	783,600
1202	ދިރާސާތަކުގެ ތަކެއް ބަލައިގަތުމާ ގުޅޭ	1,966,079	1,916,500	1,906,500	1,826,500	1,821,500
1210	ގަޑިކަށި ކަނޑާލުން	28,203	18,500	18,400	18,400	18,400
1215	ދިރާސާތަކުގެ ތަކެއް ހިއްކުން ހިނގާ، ދާންދެ ހުންނެ	122,496	122,000	122,000	122,000	122,000
1224	ދިރާސާތަކުގެ ތަކެއް ހަނގުރާ ހުންނަ ގޮތުގައި	67,747,872	-	-	-	-
1228	ފެނުގައި ލޮޅުވެދާ ގޮތް ސަރުވޭ	132,431	102,000	101,500	101,500	101,500
1229	ދިރާސާތަކުގެ ތަކެއް ހުންނަގޮތުގެ ހުންނ ހަގަނޑު	3,522,420	3,425,700	3,396,300	3,391,300	3,391,300
1231	ހުންނަގޮތުގެ ތަކެއް ފާސްކުރާ ހުށަހަ	515,948	469,000	469,000	439,000	439,000
1233	ދިރާސާތަކުގެ ތަކެއް ވިސްނެދޭ ހުންނ ތަކެތަ	1,228,453	1,155,300	1,120,300	1,100,800	1,094,300
1234	ގަދަ ތަނަވަށް ގެންދާ	12,610	12,000	12,000	10,000	10,000
1246	ހަނދާ ތަދިކޮށް ގެންދާ	108,569	88,400	88,400	78,400	78,400
1256	ވިލާ ސަރުވޭ ގެންދާ	37,099	35,000	30,000	30,000	30,000

ކ.ރ.ނ. ނަންބަރު	ތަފްޞީލް	2011 ފެބްރުއަރީ ތާރީޚު	2012 ފެބްރުއަރީ ތާރީޚުގެ ކުރިން	2013 ފެބްރުއަރީ ތާރީޚު	2014 ފެބްރުއަރީ ތާރީޚު	2015 ފެބްރުއަރީ ތާރީޚު
1270	ފުލުހުން ވިއްކާ ކަނޑުތަކުގެ	19,750	20,000	20,000	20,000	20,000
1272	ދިވެހިބިދޭސީ ތާއަށް ދޫކުރާ ވީހާކަށް	163,547	165,000	165,000	115,000	115,000
1364	ފާރުގަޑުގެ ތެރެއިން ދަތުރުކުރާ ކަނޑުތަކުގެ	45,000	-	-	-	-
1385	ތަކެތި ބަލައި ބަލަން ކަނޑުތަކުގެ	490,000	-	-	-	-
	ޖުމްލަ	**298,517,704**	**38,836,950**	**37,479,050**	**34,490,450**	**34,468,450**

بسم الله الرحمن الرحيم

2013 ވަނަ އަހަރަށް ލަފާކުރި ބަޖެޓް

ބޭރުގެ ހިލޭ އެހީގެ ގޮތުގައި ލިބޭ ފައިސާއިން ކުރެވޭ ހަރަދު

އައިޓަމްތައް	2011 ގައި ހިނގި ހަރަދު	2012 އަށް ރިވައިޒްކުރި ހަރަދު	2013 އަށް ލަފާކުރި ހަރަދު	2014 އަށް ލަފާކުރި ހަރަދު	2015 އަށް ލަފާކުރި ހަރަދު
ރިކަރަންޓް ހަރަދު	33,410,505	24,649,950	24,412,050	23,590,450	23,563,450
ކެޕިޓަލް ހަރަދު	265,107,199	14,187,000	13,067,000	10,900,000	10,905,000
މުޅިޖުމްލަ	**298,517,704**	**38,836,950**	**37,479,050**	**34,490,450**	**34,468,450**

ރިކަރަންޓް ހަރަދު

210	މުވައްޒަފުންނަށް ހިނގާ ހަރަދު	5,147,082	3,891,050	3,880,050	3,840,050	3,840,050
213	ޕެންޝަނާއި، މުސްކުޅިވެރިކަމާއި މުވައްޒަފުންނާއި އަދި ވަކި ހިދުމަތަކަށް ނޫން ގޮތުން ދޭ ފައިސާ	27,612	27,200	27,200	27,200	27,200
221	ދަތުރުފަތުރު ކުރުމުގެ ހަރަދު	1,509,410	1,429,400	1,417,400	1,399,400	1,392,400
222	އޮފީސް ހިންގުމުގެ ބޭނުމަށް ގަންނަ ތަކެތީގެ އަގު	2,008,710	192,700	181,800	166,800	165,800
223	އޮފީސް ހިންގުމަށް ބޭނުންވާ ހިދުމަތުގެ ހަރަދު	9,532,084	5,855,100	5,759,600	5,531,500	5,533,500
224	ހިދުމަތް ދިނުމުގެ ބޭނުމަށް ގަންނަ ތަކެތީގެ އަގު	375,740	377,500	357,500	352,500	342,500
225	ތަމްރީން ކުރުމަށް ކުރާ ހަރަދު	13,151,238	12,527,000	12,461,500	11,946,000	11,936,000
226	މަރާމާތު ކުރުމާއި ބެލެހެއްޓުމުގެ ހަރަދު	1,494,692	228,000	205,000	205,000	204,000
228	ސަރުކާރުންދޭ އެހީ، އިންޝުއަރަންސާއި އަދި ސަބްސިޑީ	122,496	122,000	122,000	122,000	122,000
281	ލިބިފައިވާ ގެއްލުމެއް ނުވަތަ ލިބިދާނެ ގެއްލުމެއް ހަމަޖެއްސުމަށް ދޭ ފައިސާ	41,441	-	-	-	-
	ޖުމްލަ	**33,410,505**	**24,649,950**	**24,412,050**	**23,590,450**	**23,563,450**

ކެޕިޓަލް ހަރަދު

291	ތަރައްޤީގެ މަޝްރޫއުތައް ހިންގުމަށް ސަރުކާރުން ކުރާ ހަރަދު	207,330	212,000	212,000	210,000	210,000
421	އޮފީސް ހިންގުމަށް ބޭނުންވާ ހަރުމުދާ ގަތުމަށް ކުރާ ހަރަދު	264,899,869	13,975,000	12,855,000	10,690,000	10,695,000
	ޖުމްލަ	**265,107,199**	**14,187,000**	**13,067,000**	**10,900,000**	**10,905,000**

210 މުވައްޒަފުންނަށް ހިނގާ ހަރަދު

211	މުސާރައާއި އުޖޫރަ	4,718,613	3,495,350	3,494,350	3,494,350	3,494,350
212	މުވައްޒަފުންނަށް ދޭ އެލަވަންސް	428,469	395,700	385,700	345,700	345,700
	ޖުމްލަ	**5,147,082**	**3,891,050**	**3,880,050**	**3,840,050**	**3,840,050**

211 މުސާރައާއި އުޖޫރަ

211001	މުވައްޒަފުންގެ މުސާރަ	4,697,070	3,475,350	3,474,350	3,474,350	3,474,350
211002	އިތުރުގަޑީގެ މަސައްކަތަށްދޭ ފައިސާ	21,543	20,000	20,000	20,000	20,000
	ޖުމްލަ	**4,718,613**	**3,495,350**	**3,494,350**	**3,494,350**	**3,494,350**

	ތަފްޞީލް	2011 ވަނަ ހަފްތާ	2012 ވަނަ ހަފްތާ	2013 ވަނަ ހަފްތާ	2014 ވަނަ ހަފްތާ	2015 ވަނަ ހަފްތާ
		ހަނދާންކުރުން	ހަނދާންކުރުން	ހަނދާންކުރުން	ހަނދާންކުރުން	ހަނދާންކުރުން
212	**ދަތުރުކުރާ ފަރާތްތަކަށް ދެވޭ ބަދަލު**					
212005	ބަދަލުގެ ގޮތުގައި ދެވޭ ތަކެއްޗަށް	20,000	20,000	20,000	20,000	20,000
212006	ދުޢާ ބަދަލު	2,000	2,000	2,000	2,000	2,000
212010	ދަތުރުކުރާ ކުއްލި ކުންފުނިތަކަށް ދޫކުރާ ފައިސާ	36,000	36,000	36,000	36,000	36,000
212016	ބަސް ސްޓޭޝަނުގެ ތަކެތި ދަތުރުކުރާ ބަސްތަކަށް ދޫކުރާ ފައިސާ	2,000	2,000	2,000	2,000	2,000
212024	ފުޅު ބަދަލު	14,900	14,900	14,900	14,900	14,900
212027	ސަރވިސް ބަދަލު	59,032	59,000	59,000	59,000	59,000
212999	ތިން ހުރަސްތަކަށް ދަތުރުކުރާ ފައިސާ	294,537	261,800	251,800	211,800	211,800
	ޖުމްލަ	**428,469**	**395,700**	**385,700**	**345,700**	**345,700**
213	**ތިން ސަތޭޝަނުގައި، ދިގު ދުވަސްތަކުގެ ދަތުރުކުރާ ބަސްތަކުގެ ޓިކެޓް ފައިސާ**					
213001	ތިން ސަތޭޝަނުގެ ފައިސާ	27,612	27,200	27,200	27,200	27,200
	ޖުމްލަ	**27,612**	**27,200**	**27,200**	**27,200**	**27,200**
221	**ފަރުވާގެ ކުރިން ކަރަންޓީ**					
221001	ހޮސްޕިޓަލް ބަޖެޓުގެ ތެރެއިން ފަރުވާ ކަރަންޓީ	380,861	357,400	358,400	350,400	343,400
221003	ހޮސްޕިޓަލް ބަޖެޓުގެ ބޭރުގެ ފަރުވާ ކަރަންޓީ	234,261	229,000	216,000	211,000	216,000
221004	ހޮސްޕިޓަލް ސާގަރުން ފަރުވާ ކަރަންޓީ	796,138	747,000	747,000	742,000	737,000
221005	ޚާއްޞަ ދާއިރާއިން ފަރުވާ ކަރަންޓީ	92,084	90,000	90,000	90,000	90,000
221999	ތިން ހުރަސްތަކުން ފަރުވާ ކަރަންޓީ	6,066	6,000	6,000	6,000	6,000
	ޖުމްލަ	**1,509,410**	**1,429,400**	**1,417,400**	**1,399,400**	**1,392,400**
222	**ދާއިރާ ދަށުގެ ބައެއް ބަދަލުތައް ލިބުމުގެ ތަފާތު**					
222001	ދިވެހިރާއްޖޭ ބޭސް ގެދޮށް ލިބުމުގެ	87,098	49,900	53,400	38,400	37,400
222002	ތިން ފަންގިފުށުގެ ހެލްތްކެޔާ ގެދޮށް ލިބުމުގެ	10,300	10,000	9,900	9,900	9,900
222003	ދިވެހި ގެދޮރު ބަދަލުތަކާ ތަފާތުވާ ތިމާވެށި ތަކެތި	1,632,828	86,000	77,000	77,000	77,000
222004	ދާދި ހިނދު ހިންގާ ތަފާތު ދާދި ދަތުރުގައި ލިބޭ ވަޒަނާ	2,795	3,000	3,000	3,000	3,000
222005	ތިމާވެށި ބަލި ބަލަހެއްޓުން ލިބޭ ތަކެތި	20,092	15,000	10,000	10,000	10,000
222006	ބައްދަލު ފާރިތަ ލިބުނު	21,735	-	-	-	-
222008	ކާނިބާރ ދާދި ގެދޮށް ލިބުނު	3,760	-	-	-	-
222011	ދާދި ގެދޮށް، ހާދި ގެދޮށް ތަކުގެ ބަދަލު ލިބުނު	78,712	-	-	-	-
222999	ތިން ހުރަސްތަކުން ލިބޭ ތަކެތި	151,390	28,800	28,500	28,500	28,500
	ޖުމްލަ	**2,008,710**	**192,700**	**181,800**	**166,800**	**165,800**
223	**ދާއިރާ ދަށުގެ ބައެއް ބަދަލުތަކުގެ ދިވެހިރާއްޖެ ކަރަންޓީ**					
223001	ދާދި ގެދޮށް، ފަންސާ ތަކެތި ދޫކުރުން	6,000	-	-	-	-
223002	ތިމާވެށި ކުރީ ކަރަންޓީ	283,577	280,000	280,000	250,000	250,000
223003	ގެނައުން ފާސްކުރާ ދިވެހިރާއްޖެ ބަންދަރު ކަރަންޓީ	970	1,000	1,000	1,000	1,000
223004	ދާދި ގަތުން ތިމާ ތަކެތި ކަރަންޓީ	651,455	-	-	-	-
223005	ތިމާ ބޭނުންވާ ބަދަލު ކުރީ	189,462	49,000	49,000	49,000	49,000
223006	ތަކެތި ކުރީ	1,008,320	-	-	-	-

2015 ހ.ރ.	2014 ހ.ރ.	2013 ހ.ރ.	2012 ހ.ރ.	2011 ފ.ރ.	ތަރިއްޔާތަކެތި	
ގަވާއިދުގެ ދަށުން ހަލާކުވި	900	900	1,000	1,000	1,267	223009
ތިމާވެށި، ތިރުއްތާރު، ތުނބުރި ތަދ ތިރުއްތާރު	175,000	175,000	190,000	195,000	202,917	223010
ތުވާލުގެ	16,000	15,500	17,500	21,000	1,944,647	223011
ދިވެހި ތަދ ހަލާކުވި	1,016,000	1,016,000	1,021,000	1,061,500	1,164,662	223012
ތުނބުރި ތަދ ހަލާކުވި	114,000	114,000	114,000	114,000	112,475	223013
ތިމާވެށި ތަކެތި ތަކެތި ތަކެތި	2,747,500	2,745,000	2,917,000	2,952,500	2,725,113	223014
ކާބޯ ތަކެތި ތަކެތި ތަކެތި	1,000,600	1,000,600	1,000,600	1,000,600	1,024,224	223016
ތަކެތި ތަކެތި ތަކެތި	3,500	3,500	3,500	4,500	5,041	223017
ތަކެތި ތަކެތި	134,000	135,000	134,000	139,000	138,281	223020
ތަކެތި ތަކެތި ތަކެތި	-	-	-	-	7,139	223022
ތަކެތި ތަކެތި	-	-	-	-	28,778	223024
ތިމާވެށި ތަކެތި	26,000	26,000	31,000	36,000	37,756	223999
ޖުމްލަ	**5,533,500**	**5,531,500**	**5,759,600**	**5,855,100**	**9,532,084**	

224 ތަކެތި ތަކެތި ތަކެތި ތަކެތި ތަކެތި

224001	ތަކެތި ތަކެތި / ތަކެތި	195,300	200,000	180,000	180,000	175,000
224999	ތިމާވެށި ތަކެތި ތަކެތި	180,440	177,500	177,500	172,500	167,500
	ޖުމްލަ	**375,740**	**377,500**	**357,500**	**352,500**	**342,500**

225 ތަކެތި ތަކެތި ތަކެތި ތަކެތި

225001	ތަކެތި ތަކެތި ތަކެތި	101,576	100,000	100,000	100,000	100,000
225002	ތަކެތި ތަކެތި ތަކެތި ތަކެތި	241,682	240,000	235,000	230,000	230,000
225003	ތަކެތި ތަކެތި ތަކެތި	2,634,935	2,241,500	2,231,500	2,225,500	2,220,500
225005	ތަކެތި ތަކެތި ތަކެތި	10,150,545	9,923,500	9,873,000	9,368,500	9,363,500
225006	ތަކެތި ތަކެތި ތަކެތި	22,500	22,000	22,000	22,000	22,000
	ޖުމްލަ	**13,151,238**	**12,527,000**	**12,461,500**	**11,946,000**	**11,936,000**

226 ތަކެތި ތަކެތި ތަކެތި ތަކެތި ތަކެތި

226002	ތަކެތި ތަކެތި ތަކެތި	255,107	200,000	200,000	200,000	200,000
226003	ތަކެތި، ތަކެތި ތަކެތި ތަކެތި	1,201,000	-	-	-	-
226010	ތަކެތި ތަކެތި ތަކެތި	8,609	8,000	5,000	5,000	4,000
226017	ތަކެތި ތަކެތި ތަކެތި	29,976	20,000	-	-	-
	ޖުމްލަ	**1,494,692**	**228,000**	**205,000**	**205,000**	**204,000**

228 ތަކެތި ތަކެތި ތަކެތި، ތަކެތި ތަކެތި ތަކެތި

228009	ތިމާވެށި ތަކެތި ތަކެތި ތަކެތި ތަކެތި ތަކެތި ތަކެތި	122,496	122,000	122,000	122,000	122,000
	ޖުމްލަ	**122,496**	**122,000**	**122,000**	**122,000**	**122,000**

2015 ހަށ ލަފާކުރި ހަގީގަށް	2014 ހަށ ލަފާކުރި ހަގީގަށް	2013 ހަށ ލަފާކުރި ހަގީގަށް	2012 ހަށ ލަފާކުރި ބަޖެޓް	2011 ފަހި ހަގީގަށް ލިބުނު	ތަފްޞީލު	
					ދިވެހިރާއްޖެ ގައުމީ ގަވާއިދާ ގުޅޭ ކަންތައް	281
-	-	-	-	41,441	ގައުމީ ގަވާއިދާ ގުޅޭ ކަންތައް	281001
-	-	-	-	**41,441**	ޖުމްލަ	

					ތަކެތި ހޯދުމާ ގުޅޭ ހަރަދުތައް	291
210,000	210,000	212,000	212,000	207,330	ގައުނުގެ ބޭނުންތަކަށް ލިބޭ ތަކެތި ހޯދުމާ ގުޅޭ ހަރަދު	291003
210,000	**210,000**	**212,000**	**212,000**	**207,330**	ޖުމްލަ	

					ދާއިމީ ލިބުންތަކާ ގުޅޭ ހަރަދުތައް	421
10,100,000	10,100,000	12,150,000	13,150,000	71,953,974	ފަރާތްތަކަށް ދޫކުރާ ބަދަލު ދައްކާ ތަކެތި	421003
-	-	-	-	12,109,914	ގަޑި ދުވަހުގެ ބަދަލު	422003
-	-	-	-	66,999,732	ދުނިޔެ ދާރި ގެންދާ ހިސާބު	422004
100,000	100,000	150,000	200,000	272,763	ތެރިކަންތައް ލިބުމުގެ ބަދަލުތަކ	422999
-	-	-	-	81,178	ދަނޑިއަޅާ ފިޔާ	423001
435,000	430,000	435,000	500,000	586,826	ވާހަކަ، ދަންނަވަރާ ލިބޭ ގެއްލުންތ	423002
-	-	-	-	4,916	ތިލަބު ދަނޑަކާ ގުޅޭ ކަންތައް (ދާދި)	423004
-	-	-	-	6,958,359	ގެންގުވުމުގެ ތަކ	423006
60,000	60,000	120,000	125,000	132,314	ތަ.ބ. ދާރި ގެނައުމާ ގުޅޭ ހިލ ގެނައުން	423008
-	-	-	-	3,558,499	ތެރިކަންތައް ލިބުމުގެ	423999
-	-	-	-	53,899,591	ތެރެދަށުގެ ވާހަކަ	424001
-	-	-	-	48,341,803	ކަނޑުގެ ވާހަކ ތަކެއް	424002
10,695,000	**10,690,000**	**12,855,000**	**13,975,000**	**264,899,869**	ޖުމްލަ	

بسم الله الرحمن الرحيم

ބަޖެޓ ތަންފީޛު 2013 - 2015

ފާހަގަ ކަންތައްތަކާ ގުޅޭ ތަފާތުތައް ތަކެއް - 2011 ން 2015 ތަކަށް

ކ.ނ.ތ ނަންބަރު	ތަފްޞީލް	2011 ވަނަ ހިލޭނި ދަށުން	2012 ވަނަ ކުރިއަށް ގެންދާ ދަށުން	2013 ވަނަ ހަގީގީ ދަށުން	2014 ވަނަ ހަގީގީ ދަށުން	2015 ވަނަ ހަގީގީ ދަށުން
8001	ފުނިވާރު	400,000	-	-	-	-
8002	ތަކެއްގެ ތަފާތުތައް ގަންނަ	93,100	60,000	-	-	-
8003	ތަޢުމީރު ގަންނަ	12,467,383	20,000,000	20,000,000	18,000,000	18,000,000
8004	ދަނޑިއިރުމަށް ހޯދާ	171,894	275,000	170,000	170,000	150,000
8005	ތަކުދަތިތަކެ ހޯދާ	272,100	275,000	250,000	200,000	200,000
8006	ތިހެނަސް ތަކުރު ހޯދާ	329,747	550,000	500,000	450,000	400,000
8007	ދާދި ފުމުގެ ހޯދާ	(11,445)	100,000	150,000	150,000	100,000
8008	ކަނޑާ ހޯދާ	265,670	250,000	150,000	125,000	125,000
8011	ދަށަތ ގަންނަ	45,727,023	35,400,000	35,000,000	35,000,000	40,000,000
8013	ފިލުތ ތަކެއްގެ ގަންނަ	1,108,546	1,500,000	1,000,000	1,000,000	1,000,000
8014	ފިހާރައަށް ގެނައުން	1,492,996	18,400,000	14,000,000	12,000,000	12,000,000
8015	ބިސް ކައްތަކަށް ކައިރަކާ	924,814	1,000,000	500,000	500,000	500,000
8016	ތަދިއިރުމަށް ހޯދާ	609,472	550,000	500,000	500,000	450,000
8017	ހޮސްތަށް ހާލުގައި ބެހެއްޓުން	4,640,603	4,500,000	2,000,000	1,900,000	1,900,000
8018	ދިރުމަށް ހޯދާ	106,403	225,000	200,000	200,000	200,000
8024	ކ.ގުރަ.ގަ ކުދިންނަށް	693,000	4,500	-	-	-
8026	ގެސ.ގުދ.ބ.ދ ފަދަކުރަތ	307,152	75,000	-	-	-
8027	ގިރާގެތ ތަކެއްގެ ގަންނަ	3,000	10,000	10,000	10,000	10,000
8031	17 ގަނ ހަރުބ ތަކެއްގެ ގަންނަ	2,021,120	-	-	-	-
8032	ދާނ ހިންގަންހިނ	103,150	100,000	100,000	100,000	100,000
8034	ތ.ގަކުލ ކަންތައް ކުރުން	-	100,000	-		
	ޖުމްލަ	71,725,728	83,374,500	74,530,000	70,305,000	75,135,000

بسم الله الرحمن الرحيم

ސަފުހ ތަނުގެ 2013 - 2015

ފާތިހު ސަފީހާތަކާ ހިތަސްހި ފަނޑަ ތަކެތި - 2011 ން 2015 ތަން

ކުރު.ނަ.	ތަކެއް	2011 ވަނަ ހިދުން ދުވާ	2012 ތަން ތިލަވައްޓާ ދުވާ	2013 ތަން ފަށާ ދުވާ	2014 ތަން ފަށާ ދުވާ	2015 ތަން ފަށާ ދުވާ
8001	ފުލުގަނޑު	351,674	-	-	-	-
8002	ތަކެތަށް ހިތަސްހި ފަނޑު	95,291	51,000	-	-	-
8003	ތަޢުލީމީ ފަނޑު	24,697,449	20,155,539	18,388,579	14,901,079	14,848,079
8004	ދިވެހިރާއްޖޭ ސޮށާ	287,320	285,800	236,800	231,800	231,800
8005	ތަކުދަތި ސޮށާ	219,989	209,600	198,600	199,100	199,100
8006	ތިބާގެ ސަލާމަތާ ސޮށާ	297,560	287,100	282,000	283,000	282,000
8007	ދާދިފުށީ ސޮށާ	45,000	43,500	42,000	42,000	41,500
8008	ގާދަފުށ ސޮށާ	397,610	390,500	385,000	384,300	384,500
8009	ސޯފ ފަނޑު	9,737	-	-	-	-
8011	ދާއިމު ފަނޑު	28,566,425	28,000,000	26,500,000	26,500,000	26,000,000
8013	ފިލުވާ ހިތަސްހި ފަނޑު	27,587	873,000	857,500	851,500	851,500
8014	ފިހާރިއްތަކާއި ވަޒީފާ	1,237,083	1,130,000	3,135,000	3,135,000	3,135,000
8015	ފިނި ކަންތައްތަކުގެ ޚަރަދު	322,622	318,000	318,000	318,000	318,000
8016	ތަދުބިއްޔާ ސޮށާ	265,764	250,450	240,450	240,450	240,450
8017	ގެންދަފާ ސާފުކުރުމާ	1,378,384	1,367,000	1,350,000	1,350,000	1,350,000
8018	ދިރިއުޅުން ސޮށާ	32,109	31,000	30,000	30,000	30,000
8031	17 ވަނަ ސަރުކާ ހިތަސްހި ފަނޑު	1,936,260	-	-	-	-
8032	ފާރު ބިދޭކަންބޮޑު	42,000	40,000	40,000	40,000	40,000
	ޖުމްލަ	**60,209,864**	**53,432,489**	**52,003,929**	**48,506,229**	**47,951,929**

بسم الله الرحمن الرحيم

2013 ގަސަ ތަކަތިން ދަފްތަރުތަ ހަދާ

ފާތިދ ބައިގަނ ނުލާ ދާއިރާތަކުގ ފައިސާ ގެނައުމ ގާނޫނ

2015 ތާރީ ދަފްތަރ ގަޑަ	2014 ތާރީ ދަފްތަރ ގަޑަ	2013 ތާރީ ދަފްތަރ ގަޑަ	2012 ތާރީ ކުރިއަރ ގެންދ ގަޑަ	2011 ގަބ ސަރުކާ ގަޑަ	ތަކަތިން
34,149,929	34,701,229	34,697,429	37,516,989	39,950,895	ކުރިއަރ ގެންދ ގަޑަ
13,802,000	13,805,000	17,306,500	15,915,500	20,258,969	ގާއިމ ގަޑަ
47,951,929	**48,506,229**	**52,003,929**	**53,432,489**	**60,209,864**	ފުރިހަމަ ގަޑަ

ކުރިއަރ ގެންދ ގަޑަ

210	ފަރާތަށ ދިނ ސަރުކާ ގަޑަ	780,209	777,750	762,750	762,750	762,750
221	ތަކުރާރުކުރ ކަންތަ ގަޑަ	206,357	208,000	198,000	198,000	198,000
222	ދާއިރ ހިންގުމ ބަލައި ހިންގ ތަ	113,998	99,500	98,900	96,900	96,900
223	ދާއިރ ހިންގުމ ބައްދަލ ގަޑަ	5,564,519	3,527,139	3,466,679	3,451,179	3,451,179
224	ފަރާތ ތިބ ބައި ހިންގ ތަ	686,796	677,000	667,500	666,800	667,000
225	ތަކެތ ކަންކަ ކަނ ގަޑަ	(641,739)	200,000	200,000	200,000	200,000
226	ދަތ ކަންކ ކަނ ގަ ގަޑަ	798,674	784,500	707,500	729,500	678,000
228	ހަދ ގ ތަ ތ ތ، ތ ތ ގ ތ ގ ގ ގ	32,302,446	31,113,100	28,461,100	28,461,100	27,961,100
281	ތ ގ ގ ކ ތ ގ ގ ގ ގ ގ ގ ގ ގ ގ ގ	139,635	130,000	135,000	135,000	135,000
34,149,929	**34,701,229**	**34,697,429**	**37,516,989**	**39,950,895**	ޖުމްލަ	

ގާއިމ ގަޑަ

421	ދާއިރ ހިންގުމ ބައްދަލ ކަނ ގ ގަޑަ	18,258,969	15,915,500	17,306,500	13,805,000	13,802,000
440	ތ ގ ގ ގ ގ ގ ގ ގ ގ	2,000,000	-	-	-	-
13,802,000	**13,805,000**	**17,306,500**	**15,915,500**	**20,258,969**	ޖުމްލަ	

210 ފަރާތަށ ދިނ ސަރުކާ ގަޑަ

211	ފަސަކަށ ދ ގ	658,059	654,200	654,200	654,200	654,200
212	ފަރާތ ކުރިން ދ ތ	122,150	123,550	108,550	108,550	108,550
762,750	**762,750**	**762,750**	**777,750**	**780,209**	ޖުމްލަ	

211 ފަސަކަށ ދ ގ

211001	ފަރާތ ކުރި ފަސ	658,059	654,200	654,200	654,200	654,200
654,200	**654,200**	**654,200**	**654,200**	**658,059**	ޖުމްލަ	

	ތަކުރާރު	2011 ވަނަ ހަފްތާ	2012 ވަނަ ހަފްތާ	2013 ވަނަ ހަފްތާ	2014 ވަނަ ހަފްތާ	2015 ވަނަ ހަފްތާ
		ހަނދާން	ހިލޭ ކުލަ	ހަލާކުވި	ހަލާކުވި	ހަލާކުވި
212	**ފުލުހުންގެ ފުރިހަނދާނާ ދާ ތަކެތި**					
212005	ކަރަންޓާ ދެކަނ ފާނާ ދާ ތަކެތި	4,000	4,000	4,000	4,000	4,000
212011	ތަކެތިގެ ކުރިއަށް ގެންދާ ފާނާ ދާ ތަކެތި	113,600	115,000	100,000	100,000	100,000
212024	ފާނާ ތަކެތި	4,550	4,550	4,550	4,550	4,550
	ޖުމްލަ	**122,150**	**123,550**	**108,550**	**108,550**	**108,550**
221	**ދަތުރުކުރުމުގެ ކުންފުނި**					
221001	ދުވަސްވަރު ތަކެތިގެ ކަންތައް ކުރުމުގެ ދަށުން	104,002	106,000	101,000	101,000	101,000
221002	ދުވަސްވަރު ތަކެތިގެ ތަކެތި ދަށުން	54,660	55,000	50,000	50,000	50,000
221004	ދުވަސްވަރު ކަންތައް ދަށުން	25,644	25,000	25,000	25,000	25,000
221005	ތަކެތިތަކާ ދަށުން	12,051	12,000	12,000	12,000	12,000
221999	ތަކެތި ދަށުން	10,000	10,000	10,000	10,000	10,000
	ޖުމްލަ	**206,357**	**208,000**	**198,000**	**198,000**	**198,000**
222	**ދުވަސް ތަކެތި ކުރުމުގެ ކުންފުނި**					
222001	ތަކެތި ދަށުން ކުރުމުގެ	5,334	5,300	5,200	5,200	5,200
222002	ތަކެތި ދަށުން ކުރުމުގެ ކަންތައް	12,050	2,500	2,000	2,000	2,000
222005	ތަކެތި ދަށުން ކުރުމުގެ	4,949	5,000	5,000	5,000	5,000
222006	ކަންތައް ދަށުން	13,000	12,000	13,000	11,000	11,000
222007	ތަކެތި ދަށުން ކުރުމުގެ	6,715	6,700	6,700	6,700	6,700
222999	ތަކެތި ދަށުން ކުރުމުގެ	71,950	68,000	67,000	67,000	67,000
	ޖުމްލަ	**113,998**	**99,500**	**98,900**	**96,900**	**96,900**
223	**ދުވަސް ތަކެތި ކުރުމުގެ ދަށުން ކުރުމުގެ**					
223001	ކުރިއަށް، ގެންދާ ތަކެތި	2,977	2,900	3,000	3,000	3,000
223002	ތަކެތި ދަށުން ކުރުމުގެ	134,778	135,000	140,000	135,000	135,000
223003	ކުރިއަށް ގެންދާ ދަށުން ކުރުމުގެ	45,969	45,000	50,000	45,000	45,000
223004	ތަކެތި ދަށުން ކުރުމުގެ	19,850	19,500	19,000	19,000	19,000
223005	ތަކެތި ދަށުން ކުރުމުގެ	369,304	368,854	368,854	368,854	368,854
223007	ތަކެތި ދަށުން ކުރުމުގެ	211,000	211,000	211,000	211,000	211,000
223008	ދުވަސް ތަކެތި ދަށުން ކުރުމުގެ ދަށުން	48,800	48,800	48,800	48,800	48,800
223010	ތަކެތި، ތަކެތި ދަށުން ކުރުމުގެ	76,783	77,150	77,125	77,125	77,125
223011	ދަށުން ކުރުމުގެ	135	135	100	100	100
223012	ދަށު ކުރުމުގެ ދަށުން ކުރުމުގެ	2,124,969	193,750	185,750	186,250	186,250
223013	ކުރިއަށް ކަންތައް ދަށުގެ ދަށުން ކުރުމުގެ	519,926	511,500	500,500	494,500	494,500
223014	ތަކެތިގެ ކުރިއަށް ގެންދާ ތަކެތި ދަށުން ކުރުމުގެ	9,737	-	-	-	-
223015	ކަންތައް ދަށުގެ ކުރިއަށް ތަކެތި ދަށުން	28,465	25,800	25,800	25,800	25,800
223016	ދަށުގެ ތަކެތި، ކުރިއަށް ގެންދާ ދަށުން ކުރުމުގެ	31,841	31,000	31,000	31,000	31,000

2015 ކުރި ގަވާއިދުކުރި ހަރަދު	2014 ކުރި ގަވާއިދުކުރި ހަރަދު	2013 ކުރި ގަވާއިދުކުރި ހަރަދު	2012 ކުރި ތަކެތިވެސް ކުރި ހަރަދު	2011 ފެށި ހަގީގީ ހަރަދު	ތަފްޞީލު	
4,000	4,000	4,000	4,000	4,400	ގުދަންކުރާ ފަރާތްތަކަށް ދެވޭ ކޮމިޝަން	223017
300,000	300,000	300,000	351,000	388,051	ވާހަކަ ދެއްކުމާއި ގުޅުން ބަޖެޓް	223020
16,750	16,750	16,750	16,750	16,750	ތަރުޖަމާ ކުރުމުގެ ދަށް ހަދާ ކުންފުނި	223025
1,485,000	1,485,000	1,485,000	1,485,000	1,530,784	ތިލަ ތަކެތި ގެނައުމުގެ ހަރަދު	223999
3,451,179	**3,451,179**	**3,466,679**	**3,527,139**	**5,564,519**	ޖުމްލަ	

224 ދިވެހިރާއްޖެ ތެރޭގައި ކުންފުނި ބަދަލުކުރުމުގެ ހަރަދު

57,000	56,800	57,500	57,000	58,064	ބަލިކަށި ބަދަލުކުރުމާ / ކައުންސިލިންގ ފީ	224011
60,000	60,000	60,000	60,000	63,180	ބަންދަރު ކުރިއަށް ގެންދިއުމަށް ކުރި ހަރަދު	224021
550,000	550,000	550,000	560,000	565,552	ބަންދަރު ކުރިއަށް ގެންދިއުމަށް ފަސޭހަ ބަދަލެއް ދިނުމަށް	224022
667,000	**666,800**	**667,500**	**677,000**	**686,796**	ޖުމްލަ	

225 ބަލިކަށި ބަންދަރު ބަލަހައްޓާ ހަރަދު

85,000	85,000	85,000	80,000	82,919	ބަންދުގެފަދުގެ ތެރެއިން ބަލިކަށި ހިފާ ދަރިވަރުން ހަރަދު	225002
90,000	90,000	90,000	95,000	92,514	ފާރމާ ސިއްހީ ވަރަށްދަނޑި ބަޔަށް ހަރަދު	225003
25,000	25,000	25,000	25,000	27,035	ތާވަލީގައި ހުރި ތަކެތި ތެރެއިން ކާނާގައި ބޭނުންވާ ތަކެތި ގަނެ ގެނައުން	225004
-	-	-	-	(844,207)	ތާވަލީގައި ތަކެތި ތެރެއިން ކާނާގައި ހުންނަ ހަރަދު ހަރަދު	225005
200,000	**200,000**	**200,000**	**200,000**	**(641,739)**	ޖުމްލަ	

226 ދަންނަވަން ބަންދުކުރި ބަލިކަށި ހަރަދު

4,500	5,000	4,000	4,500	5,000	ފުރަން ތިބެއްޖެ ކަންތައް ތަކުގެ ދަތުރުފަސްގަނޑު	226001
431,500	482,500	456,500	517,000	519,208	ފުރަން ތިބެއްޖެ ހާސްކަމަށް ތަކުގެ ދަތުރުފަސްގަނޑު	226002
20,000	20,000	20,000	20,000	21,300	ފާރމަ ތަކުގެ ގާތްކަން ދަތުރުފަސްގަނޑު	226006
40,000	40,000	40,000	42,000	42,000	ކައިރި ވިއަށް ދަތުރުފަސްގަނޑު	226007
92,000	92,000	92,000	93,000	103,334	ވަކިވެގެންދާ ތިމާވެށިން ދަތުރުފަސްގަނޑު	226009
90,000	90,000	95,000	108,000	107,832	ގުޅުވަދިގެން ތިބޭ ވިއުފާދަންނަން ދަތުރުފަސްގަނޑު	226010
678,000	**729,500**	**707,500**	**784,500**	**798,674**	ޖުމްލަ	

228 ސަރުކާރުން ދޫ، ތިމާވެއްޓާ ތަނާ ސަރުވިސް

26,860,000	27,360,000	27,360,000	29,912,000	30,647,435	ތަރުބިއްޔާ ވަޒީފާ ދޫކުރުމަށް	228003
101,100	101,100	101,100	101,100	106,569	ސަރުކާރުން ދޫ ކުރާ ތަންތަނަށް ދާދި ބަދަލު ގެނައުން	228004
-	-	-	-	5,000	ގެއްލިފައި ހުންނަ ކަންތައް ދޫ ކުރުމަށް ދާ ގަދަ	228005
1,000,000	1,000,000	1,000,000	1,100,000	1,543,442	ތިލަ ތަކެތި ގެނައުމަށް ދާ ދޫ ކުރުން	228999
27,961,100	**28,461,100**	**28,461,100**	**31,113,100**	**32,302,446**	ޖުމްލަ	

2015 ތަކުރާރު ގަޑުކުރެވިފައި ހަގީގަށް	2014 ތަކުރާރު ގަޑުކުރެވިފައި ހަގީގަށް	2013 ތަކުރާރު ގަޑުކުރެވިފައި ހަގީގަށް	2012 ތަކުރާރު ތިލަވެސްދީފައި ހަގީގަށް	2011 ފަރާތް ހިނގި ހަގީގަށް	ތަފާތުތަކުގެ ނަން	
					ދިވެހިރާއްޖެ ގައުމީ ގޮތުގެ ތަރައްގީ ފައިސާ ދަށަށް ލިބޭ ގެއްލުން	*281*
135,000	*135,000*	*135,000*	*130,000*	*139,635*	ތަރައްގީ ފައިސާ ދަށަށް ލިބޭ ގެއްލުން	*281002*
135,000	***135,000***	***135,000***	***130,000***	***139,635***	ޖުމްލަ	

					ދާއިމީ ހިންގުމުގެ ތަކެތި ގަތުމުގެ ގޮތުގެ ގެއްލުން	*421*
10,000,000	*10,000,000*	*13,500,000*	*15,000,000*	*17,404,622*	ފެންވަރު ބަދަލުގެ ގެއްލުން	*421002*
3,400,000	*3,400,000*	*3,400,000*	*500,000*	*425,294*	ފެންވަރު ބަދަލުގެ ތާށި ބަދަލުގެ ގެއްލުން	*421003*
5,000	*5,000*	*6,000*	*5,000*	*5,950*	ގަންނަ ގޮތުގެ ދަށުވުން	*423001*
25,000	*28,000*	*28,000*	*33,000*	*33,300*	ވާގޮތާ، ގުޅުން ދަށުވުން	*423002*
100,000	*100,000*	*100,000*	*100,000*	*106,478*	ގުދަނުގެ ތަކެތި	*423006*
265,000	*265,000*	*265,000*	*270,000*	*276,145*	ތަކެ.ސާ. ގައި ގުދަނުތަކުން ހޯދި ދަރަނި	*423008*
7,000	*7,000*	*7,500*	*7,500*	*7,180*	ތެރެއިން ދަށުވުން	*423999*
13,802,000	***13,805,000***	***17,306,500***	***15,915,500***	***18,258,969***	ޖުމްލަ	

					ތަކެތި ގަތުމުގެ ގޮތުގެ ގެއްލުން	*440*
-	-	-	-	*2,000,000*	ސަރުކާރުން ހިފަ ގަތުގެ ގޮތުގެ ލަދުވެތިކަން ކުރިއަށް ގެންދިއުމުގެ ގޮތުގެ ގެއްލުން	*441002*
-	-	-	-	***2,000,000***	ޖުމްލަ	

بسم الله الرحمن الرحيم

2013 ވަނަ ތަނަވަސް ވަޒީފާއާ ތަރައްގީގެ ތެދުވެދިއަށް ލިބުނު ދަށްދުން ތަކެއް

ތަކެއް	ހިންގާ ދަށްދުން ތަކެއް ތަނަވަސް	ތަނަވަސް ވަޒީފާ	ތަނަވަސް ވަޒީފާ/ތަ ތަނަވަސް	ތަނަވަސް ވަޒީފާ ދީގެ	ތަނަވަސް ވަޒީފާ ދީ ދަށްދުން ތަކެއް	ތަނަވަސް ވަޒީފާ ދީ ދަށްދުން ތަކެއް ތަނަވަސް	ތަނަވަސް
1 ތަކެތި ތަކެތި ތަކެތި ތަކެތި	410	-	-	-	-	14	424
2 ތަކެތި ތަކެތި ތަކެތި ތަކެތި	-	167	77	-	-	-	244
3 ތަކެތި ތަކެތި ތަކެތި ތަކެތި	-	29	3	-	-	-	32
4 ތަކެތި ތަކެތި ތަކެތި ތަކެތި ތަކެތި	-	1,454	189	-	-	113	1,756
5 ތަކެތި ތަކެތި ތަކެތި ތަކެތި	-	206	5	-	-	-	211
6 ތަކެތި ތަކެތި ތަކެތި ތަކެތި	-	81	5	-	-	-	86
7 ތަކެތި ތަކެތި ތަކެތި ތަކެތި	-	74	5	-	-	-	79
8 ތަކެތި-ތަކެތި ތަކެތި ތަކެތި	-	61	5	-	-	-	66
9 ތަކެތި ތަކެތި ތަކެތި ތަކެތި	-	139	2	-	-	-	141
10 ތަކެތި ތަކެތި ތަކެތި ތަކެތި	-	99	1	-	-	1	101
11 ތަކެތި ތަކެތި ތަކެތި ތަކެތި	-	27	5	-	-	-	32
12 ތަކެތި ތަކެތި ތަކެތި ތަކެތި	-	165	8	-	-	-	173
13 ތަކެތި ތަކެތި ތަކެތި ތަކެތި	-	17	7	-	-	-	24
14 ތަކެތި ތަކެތި ތަކެތި ތަކެތި	-	-	15	-	16	-	31
15 ތަކެތި ތަކެތި ތަކެތި ތަކެތި	-	709	5	-	-	-	714
16 ތަކެތި ތަކެތި ތަކެތި ތަކެތި	-	24	6	-	-	-	30
17 ތަކެތި ތަކެތި ތަކެތި ތަކެތި	-	10	5	-	-	-	15
18 ތަކެތި ތަކެތި ތަކެތި ތަކެތި	-	38	3	-	-	-	41
19 ތަކެތި ތަކެތި ތަކެތި ތަކެތި	9	-	-	-	358	-	367
20 ތަކެތި ތަކެތި ތަކެތި ތަކެތި	6	257	3,374	-	-	88	3,725
21 ތަކެތި ތަކެތި ތަކެތި ތަކެތި	8	964	3,734	-	-	13	4,719
22 ތަކެތި ތަކެތި ތަކެތި ތަކެތި	10	7,922	-	-	-	1,973	9,905
23 ތަކެތި ތަކެތި ތަކެތި ތަކެތި	-	-	-	532	-	-	532

ރޭވުން	ހިއްސާ ދަށުގެ ތަކެތި	ހިއްސާ ކުރެވިފައި	ހިއްސާ ކުރެވުމުގެ ބާކީ	ހިއްސާ ކުރެވުމުގެ ދަށުގައި	ހިއްސާ ކުރެވުމުގެ ކުރިން	ހިއްސާ ކުރެވުމުގެ ކުރިން ދަށުގައި	ޖުމްލަ
	ތަކެތި	ތަކެތި	ތަކެތި	ތަކެތި	ތަކެތި	ތަކެތި	ތަކެތި
24 ތިމާއަށް ލިބުނުތަން ރޭވުން	5	56	-	-	3	64	
25 ފިޔަވަޅުތަކުގެ ބަލި ފެތުރުން ހުއްޓުވުން	42	134	-	-	96	272	
26 ފިޔަވަޅުތަކުގެ ބަލި ހަމަ ހުރިހާ ވަރިވާ	6	6,987	-	-	409	7,402	
27 ފިޔަވަޅުތަކުގެ ބަލި ތަށްޓަކުން ލިޔެފައިވާ	8	42	-	-	-	50	
28 ފިޔަވަޅުތަކުގެ ބަލި ދަށްކުރުމަށް، ބޭނުންކުރާ ކަންތައް	7	355	-	-	1	363	
29 ފިޔަވަޅުތަކުގެ ބަލި ހިންގުމަށް ބެހެއްޓޭ، ދާންދާ ހުންނަ ގޮތްތައް	6	236	-	-	35	277	
30 ފިޔަވަޅުތަކުގެ ބަލި ގަދަކަމުގައި ހުންނަ ވަގުތުތަކުގައި	5	348	-	-	57	410	
31 ފިޔަވަޅުތަކުގެ ބަލި ލިބުނުތާ ހުންނަ ދުވަސްތަކުގައި	6	226	-	-	3	235	
32 ފިޔަވަޅުތަކުގެ ބަލި ޚާއްޞަކޮށް ހުންނަ ކަލޯރީ ކަންތައް	5	565	-	-	-	570	
33 ފިޔަވަޅުތަކުގެ ބަލި ލިބުނުތާ ހުއްޓުވުން	8	146	-	-	-	154	
34 ފިޔަވަޅުތަކުގެ ބަލި ހުންނަވަރަކަށް ހުންނަ ހަތަރު	3	258			2	263	
35 ފިޔަވަޅުތަކުގެ ބަލި ދަށްވާ، ވަރިވާ ހުންނަ ރިވަލްކަން ކަމެއްކަން	9	405			17	431	
36 ކަންކަމުގެ ތެރެ	-	4,730	-	1,073	591	6,394	
ޖުމްލަ	**553**	**24,005**	**7,108**	**1,419**	**3,416**	**40,333**	

ދިނުމުގެ ތެރޭ ލިބިގަންނަ ގެއްލުން ހިންގުމުގެ ކަންކަމުގެ ހިސާބު

		2013	2014	2015
212014	**ގަވާއިދުގެ ދަށުގެ ވަކިކުރެވުނު ތަކެތީގެ ތަކެތި ގެނައުމުގެ ހަރަދު**	**2,700,000**	**2,700,000**	**2,700,000**
	ތަކެތި ގެންނަ ދަނޑިވަރުގެ ކުލި ގެނައުމަށް ދެވުނު ދަށ (ދަރަޖަ (75,000·00)	900,000	900,000	900,000
	ތަކެތި ގެންނަ ދަނޑިވަރުގެ ކުލި ގެނައުމަށް ދެވުނު ދަށ ކަނޑައަޅާ ދަރަޖަ (ދަރަޖަ (50,000·00)	600,000	600,000	600,000
	ތަކެތި ގެންނަ ދަނޑިވަރުގެ ކުލި ގެނައުމަށް ދެވުނު ދަށ ތަކެތި ގެންނަ ދަނޑިވަރު (ދަރަޖަ (50,000·00	600,000	600,000	600,000
	ތަކެތި ގެންނަ ދަނޑިވަރުގެ ކުލި ގެނައުމަށް ދެވުނު ދަށ ކަނޑައަޅާ ދަރަޖަ ތަކެތި ގެންނަ ދަނޑިވަރު	600,000	600,000	600,000
223010	**ތަކެތި، ތަކެތިފުޅު، ތަކެތި ތަކެތި ތަކެތި ގެނައުން**	**22,500,000**	**50,000,000**	**50,000,000**
	ތަކެތި·ތަކެތި·ފުރަތަ·ތަ	22,500,000	50,000,000	50,000,000
223024	**ގެއްލުން ހިންގުމުގެ ގޮތުގެ ގޮތުގައި ދެވުނު ދަށ**	**2,505,000**	**5,010,000**	**5,010,000**
	ގެއްލުން ދިނުމުގެ ގޮތުގައި ގެއްލުން ދިނުމުގެ ކުރިން ދެވުނު ދަށ ގެއްލުން ދިނުމުގެ ގޮތުގައި ގެ ފުރިހަމަ ގެއްލުން ގެއްލުން ދިނުމުގެ ގޮތުގައި ގެއްލުން ދިނުމުގެ ގޮތުގައި (ގަސްތުގެ 7 ، ފަރާ 14، ތަކެތި ގެންނަ ދަނޑިވަރު 6، ގެއްލުން ދިނުމުގެ ގޮތުގައި ތަކެތި ގެންނަ ދަނޑިވަރު 1، ތަކެތި ގެންނަ ދަނޑިވަރު ތަކެތި ގެންނަ ދަނޑިވަރު 1، ތަކެތި ގެންނަ ދަނޑިވަރު 3، ތަކެތި ގެންނަ ދަނޑިވަރު 2 ، ތަކެތި ގެންނަ ދަނޑިވަރު 1)	2,400,000	4,800,000	4,800,000
		105,000	210,000	210,000
223999	**ތަކެތި ގެންނަ ދަނޑިވަރުގެ ކުލި ގެނައުމަށް ދެވުނު ދަށ**	**6,440,000**	**29,200,000**	**22,200,000**
	ތަކެތި ގެންނަ ދަނޑިވަރުގެ ކުލި ގެނައުމަށް ދެވުނު ދަށ ތަކެތި ގެންނަ ދަނޑިވަރު (ދަރަޖަ (175,000·00)	420,000	2,100,000	2,100,000
	ތަކެތި ގެންނަ ދަނޑިވަރުގެ ކުލި ގެނައުމަށް ދެވުނު ދަށ ކަނޑައަޅާ ދަރަޖަ (ދަރަޖަ (175,000·00)	420,000	2,100,000	2,100,000
	ތަކެތި ގެންނަ ދަނޑިވަރުގެ ކުލި ގެނައުމަށް ދެވުނު ދަށ ގެއްލުން ދިނުމުގެ ގޮތުގައި ދެވުނު ދަށ	200,000	1,000,000	1,000,000
	ތަކެތި ގެންނަ ދަނޑިވަރުގެ ކުލި ގެނައުމަށް ދެވުނު ދަށ ތަކެތި ގެންނަ ދަނޑިވަރު ކަނޑައަޅާ ދަރަޖަ	2,000,000	7,000,000	-
	ތަކެތި ގެންނަ ދަނޑިވަރު ތަކެތި ގެންނަ ދަނޑިވަރު ތަކެތި ގެންނަ ދަނޑިވަރު	1,400,000	7,000,000	7,000,000
	ތަކެތި ގެންނަ ދަނޑިވަރު ތަކެތި ގެންނަ ދަނޑިވަރު ތަކެތި ގެންނަ ދަނޑިވަރު	2,000,000	10,000,000	10,000,000
226002	**ދިގުން ތަކެތި ގެންނަ ދަނޑިވަރުގެ ކުލި ގެނައުމަށް ދެވުނު ދަށ ތަކެތި ގެންނަ ދަނޑިވަރު**	-	-	-
	ގެއްލުން ދިނުމުގެ ގޮތުގައި ތަކެތި ގެންނަ ދަނޑިވަރުގެ ގަސްތު			
227	**ބަލި ދެވުނު ދަށ**	**1,048,815,099**	**1,122,263,008**	**1,216,264,932**
227001	ދެވުނު ދަށ ގެއްލުން ތަކެތި ގެންނަ ދަނޑިވަރު ތަކެތި ގެންނަ ދަނޑިވަރު	797,601,626	811,777,631	856,130,718
227002	ދެވުނު ދަށ -ތަކެތި ގެންނަ ދަނޑިވަރު ތަކެތި ގެންނަ ދަނޑިވަރު	25,812,382	15,638,435	23,332,973
227003	ދެވުނު ދަށ -ތަކެތި ގެންނަ ދަނޑިވަރު ތަކެތި ގެންނަ ދަނޑިވަރު	225,401,091	294,846,943	336,801,241
228001	**ތަކެތި ތަކެތި ދެވުނު ދަށ ތަކެތި ގެންނަ ދަނޑިވަރު**	**190,000,000**	**190,000,000**	**190,000,000**
	ގެއްލުން ދިނުމުގެ ގޮތުގައި ތަކެތި ގެންނަ ދަނޑިވަރު	40,000,000	40,000,000	40,000,000
	ތަކެތި ގެ ތަކެތި ދެވުނު ގެ ދަނޑިވަރު ގެ ދަނޑިވަރު	150,000,000	150,000,000	150,000,000
228009	**ތަކެތި ގެންނަ ދަނޑިވަރުގެ ތަކެތި ގެންނަ ދަނޑިވަރު ގެ ތަކެތި ދެވުނު ދަށ**	**10,000,000**	-	-
	ތަކެތި ގެންނަ ދަނޑިވަރުގެ ތަކެތި ގެންނަ ދަނޑިވަރު ގެ ތަކެތި ދެވުނު ދަށ	10,000,000		

		2013	2014	2015
291001	**ށ ާ ؤ ؤ ؤ

ﷺ ﷺ ﷺ ﷺ ﷺ ﷺ ﷺ ﷺ ﷺ ﷺ ﷺ

#	ﷺ	ﷺ ﷺ ﷺ		ﷺ ﷺ
		ﷺ ﷺ ﷺ ﷺ	ﷺ ﷺ	
1	ﷺ ﷺ ﷺ ﷺ ﷺ ﷺ ﷺ ﷺ ﷺ ﷺ ﷺ

#	ނަން	ދަށުން ފެށޭ ފަރާތް		ތެރެއިން ދެއްކޭ	ތަފާތު ބަޔާން
		ތެރެއިން ދެއްކޭ ފަރާތް			
41	ފުރިހަށު ތިލައިގެ ބަންދު ހިންގުން. ޢިލާ. ތަކެ.	85%	ތަކެ.ސެ.ލީ.	15%	ހަމަ
42	ފާރ ހަލުވެ ގަސްތައް ކެނޑިގެން ދިއުން. ޢިލާ.	ތަކެ		100%	ހަމަ
43	ކައުންސިލް ފިހާރަ ފުރިހަށު ކުރުން. ޢިލާ.	ތަކެ		100%	ހަމަ
44	ފުލުހުން ފިހާރަ ފުރިހަށު ކުރުން. ޢިލާ.	ތަކެ		100%	ހަމަ
45	ގަދަށ ހަލުވެ ގަސްތައް ކެނޑިގެން ދިއުން. ޢިލާ.	ތަކެ		100%	ހަމަ
46	ފުރިހަށު ކަރ ބިލްޑިންގްތަކެ ކެނޑިގެން ދިއުން. ޢިލާ.	ތަކެ		100%	ހަމަ
47	ގަބަލަ ހަލު ހަލުވެ ގަސްތައް ކެނޑިގެން ދިއުން. ޢިލާ.	ތަކެ		100%	ހަމަ
48	ދަނޑަށ ހަލުވެ ގަސްތައް ކެނޑިގެން ދިއުން. ޢިލާ.	ތަކެ		100%	ހަމަ
49	ކަލޭ ގަބަލަ ހަލު ހަލުވެ ގަސްތައް ދިއުން. ޢިލާ.	ތަކެ		100%	ހަމަ
50	ގަދުގ ގަބަލަ ހަލު ހަލުވެ ގަސްތައް ކެނޑިގެން ދިއުން. ޢިލާ.	ތަކެ		100%	ހަމަ
51	ހަދަނ ކަލޭ ހަލުވެ ގަސްތައް ކެނޑިގެން ދިއުން. ޢިލާ.	ތަކެ		100%	ހަމަ
52	ހަދަނ ގަދުގ ހަލުވެ ގަސްތައް ކެނޑިގެން ދިއުން. ޢިލާ.	ތަކެ		100%	ހަމަ
53	ކައުންސިލް ބަދަލުގެ ކޮމިޓީ ދިއުން. ޢިލާ	ތަކެ		100%	ހަމަ
54	ގަލު ގެއިން ބޭރުކުރުން ހިންގުން. ޢިލާ. ތަކެ.	95%	ގަލު ގެއިން ބޭރުކުރުމުގެ ތިރީގައިވާ ތަކެ. ސ.ފ.	5%	5ދިވެހިރާއްޖެ ޕ.ފ. ކައުންސިލް
55	ކުލަ ފޮތްތަކުގެ ގެނައުން ހިންގުން. ޢިލާ. ތަކެ.	95%	ދާނ ފަތަރާ ހިންގުން. ޢިލާ. ތަކެ.	5%	5ދިވެހިރާއްޖެ ޕ.ފ. ކައުންސިލް
56	ވަތުގުދާރަކު ދިއުން. ޢިލާ.	95%	ވަތުގުދާރަކު ދިނުމަށް ތިރީގައިވާ ތަކެ. ތަކެ.	5%	5ދިވެހިރާއްޖެ ޕ.ފ. ކައުންސިލް
57	ފިލާފާ ހިންގުން ދިއުން. ޢިލާ. ތަކެ.	95%	ފިލާފާ ތިރީގައިވާ ގޮތްތަކަށް ދިއުން. ޢިލާ. ތަކެ.	5%	5ދިވެހިރާއްޖެ ޕ.ފ. ކައުންސިލް
58	ދުވަސް ތިރީގައިވާ ގޮތްތަކަށް ދިއުން. ޢިލާ. ތަކެ.	95%	ތަކެތި ފޮރުވާ ގޮތް	5%	5ދިވެހިރާއްޖެ ޕ.ފ. ކައުންސިލް
59	ކަނޑަށ ތިރީގައިވާ ގޮތްތަކަށް ދިއުން. ޢިލާ. ތަކެ.	95%	ފ.ތަދ.ގ.ކަ. ތިރީގައިވާ ގޮތްތަކަށް	5%	5ދިވެހިރާއްޖެ ޕ.ފ. ކައުންސިލް
60	ތަކެތި ތިރީގައިވާ ގޮތަށް ބަދަލުގެ ދިއުން. ޢިލާ. ތަކެ.	10%	ދ.ފ.ގ.ސ.ދ.	40%	ހަމަ
		10%	ތ.ގ.ފ.ދ.		
		10%	ފ.ގ.ސ.ދ.		
		30%	ގ.ފ.		
61	ކައުންސިލް ބަދަލުގެ ގޮތުގެ ކެނޑިގެން ދިއުން	49%	ތަދ ދ.ގ.ކ. ކައުންސިލް ތަކެ	51%	ހަމަ
62	ތިލައި ބަދަލުގެ ގޮތުގެ ކެނޑިގެން ދިއުން	49%	ތަދ ދ.ގ.ކ. ތިލައި ކައުންސިލް	51%	-
63	ކުލަބުގެ ބަދަލުގެ ގޮތުގެ ކެނޑިގެން ދިއުން	49%	ތަދ ދ.ގ.ކ. ކުލަބު ކައުންސިލް	51%	-
64	ގެއަދަށ ސ.ދ.ދ. ތަކެ ދަށ ދ.ގ.ކ. ތަކެ	95%	ގެއަދަށ ސ.ދ.ދ. ތަކެ ދަށ ދ.ގ.ކ. ތަކެ	5%	5ދިވެހިރާއްޖެ ޕ.ފ. ކައުންސިލް
65	ގެއަދަށ ސ.ދ.ދ. ދަނޑަށ ދ.ގ.ކ. ތަކެ	95%	ގެއަދަށ ސ.ދ.ދ. ދ.ގ.ކ. ތަކެ	5%	5ދިވެހިރާއްޖެ ޕ.ފ. ކައުންސިލް
66	ދ.ގ.ކ. ދިއުން. ޢިލާ.	60%	ތަދ ދ.ގ.ކ. ކައުންސިލް ކައުންސިލް ދިއުން. ޢިލާ.	40%	ހަމަ
67	ކައުންސިލް ބަދަލުގެ ކޮމިޓީ ދިއުން. ޢިލާ.	ތަކެ		100%	-
68	ފުރަތަ ކެނޑިގެން ދިލައި	ތަކެ		100%	ހަމަ
69	ސައިކ	90%	ސައިދ ތަކެ ފުރިހަށ ކެނޑިގެ	10%	ހަމަ

ތިނަރ ނަންބަރު ގ ގެ ގާތުގައި ހިއްސާ 20,000,000 (ވިހި ލައްކަ) ރ.ގ.ބ. ޖަލްބު ކުށް

ދަށްކުރެވޭ ބައި ތަފްޞީލް

ދަށްކުރެވޭ ނަން: ބ.ދ.ތ.ކ.ގ، ނ.ގ.ދ.ދ.ތ.ކ.ގ ތިނަ ގ.ނ.ކ.ކ.ގ ތިނަ ގާތުގައި ހިއްސާ ގެ ދަށްކުރެވޭ ބައި

ދަށްކުރެވޭ ތަނަވަސް: 20,000,000 (ވިހި ލައްކަ) ރ.ބ. ޖަލްބު

ދަށްކުރެވޭ ފަސްކަމް: ކުރިން ކަނޑައެޅިފައިވާ ގޮތަށް ދަށްކުރުން (ބަލައި)

ކުންފުނީގެ ކުންފުނި ރަޖިސްޓްރީ ކުރެވުނު ތާރީޚް: 2013 ވަނަ ތަނަ

ދަށްކުރެވޭ ބާވަތް: ހިއްސާ ގެ ތަފްޞީލް ހުށަހެޅުން

ތަފްޞީލް ދިނުމުގެ ތާރީޚް: ހިއްސާ ގެ ތަފްޞީލް ހުށަހެޅުން

ދަށްކުރެވޭ ހިސާބު ކަނޑައެޅުން: ދަށްކުރެވޭ ބައި ހިއްސާ ގެ ތަފްޞީލް

ތަނަވަސް ކުރުމުގެ ކުރިން ދައްކަންޏާ ހިނގާ ކަންކަން:

ބ.ދ.ތ.ކ.ގ، ނ.ގ.ދ.ދ.ތ.ކ.ގ، ބ.ދ.ތ.ކ.ގ ތިނަ ގ.ނ.ކ.ކ.ގ ތިނަ ގާތުގައި ހިއްސާ ގެ ތަފްޞީލް ދިނުމުގެ ކުރިން ދައްކަންޏާ ހިނގާ ކަންކަން ކުރިއަށް ގެންދާ ގޮތް ތަފްޞީލުކޮށް ދިނުން، ތަނަވަސް ކުރ

ތަރައްގީ ކުރިޔަށް ގެންދާނެ ފަރާތްތަކާ ގުޅިގެން ކުރިއަށް ގެންދާ ކަންތައްތަކާ ގުޅިގެން ކުރިއަށް ގެންދާ ކަންތައްތައް

ކުންފުނީ ނަންބަރު ދިވެހިރާއްޖެ ކައުންސިލްގެ ގާނޫނުގެ ދަށުން ރަޖިސްޓަރ ކުރެވިފައިވާ ކުންފުނިތަކުގެ ތެރެއިން ކުރިއަށް ގެންދާ ކަންތައްތަކާ ގުޅިގެ

ފުރުސަތު ދިނުމުގެ ގޮތް: 61.33 ދިވެހިންނަށް ފުރުސަތު (ފުރުސަތު ދިނުމުގެ ގޮތުގައި 50 ދިވެހިންނަށް ފުރުސަތު ދިނުމަށްފަހު ބާކީ ހުރި 11.33ދިވެހިންނަށް ފުރުސަތު)

ފުރުޞަތު ދެވޭނެ ތަނ: 2031 ވަނަ ދަރަޖަ

ދަރަޖަ ކަނޑައެޅުމަށް ބޭނުންކުރާ ތަކެއްޗާ ގުޅިގެން ދިނުމަށް ތައްޔާރުކުރާ ކޮށްދޭ ތަކެއްޗާ ގުޅިގެން ކަނޑައެޅުން

ދ ފުރުޞަތު ދިނުމަށް ކަނޑައެޅިފައި ހުންނަ ދަރަޖަ ފުރިހަމަ ކުރުމަށް ބޭނުންކުރާ ތަކެއްޗާ ގުޅިގެން ދެއްވާ ދަރަޖަ ކަނޑައެޅ

ފުރިހަނ ތަފްސީލު

(ފިހާރަތަ ހިނގާފަދަ ވަގުތުކުރި ތަކެއް. ފުތްރަދ ދަތުރުފުޅުތަ ހިއްސާ ފުރިހަނ ފަސޭހަކަމަށ، ފުރަތަ ތަފްސީލު ވިދާނެއެވ.)

ފުރުޅ ތަކަށ:	200,000,000 ރުފިޔާ
ތިމާވެއްޓެ ދާތް:	9 ފުރަތަމަ ދުވަހ
ތަކުރާރުން ދައްކަވަންޖެ:	
ގެނައުމ ފާސްކަމ:	1 ތަކަނ
ފުރުޅ ތަކެއްގ ތަކުރާރ ގެނައުން:	4 ތަކަނ (ހަމ ތަކަނގެ ގެނައުމ ހިނގާ ދުވަހ)
ފުރުޅ ތަކެއްގ ކުރިން ދާ ދުވަކ:	236 ފިހާތަކ ދުވަހ
ފުރުޅ ތަކެއްގ ފަށާ ތާރީޚ:	2016

ތަކަނ ދުގެ ސަބަބ ތިމާވެއްޓެ ތަކުރާރ ތަކެއްގ ފުރިހަނ ދާތަ ލިޔުމ

ހ ފުރަތަ ބަޔ ފުރިހަނ ދާތަ ލިޔުން. ލިޔުމ ދުވަހ ފުރަތަ ދުގ ތަކަނ ދުގ ސަބަބ ފުރުޅ ދުގެ ސަބަބ ފުރިހަނ ދާތަ ލިޔުމ ތަކަނ ދުގ ސަބަބ ތިމާވެއްޓެ ތަކުރާރ ދާ ދުވަހ

ﷺ ﷺ ﷺ

ކަންތައް ހިންގާ ފަރާތް:	ފިނިސްތާ ހޯލް ލިމިޓެޑް
ތަކެއްޗާއި ޚިދުމަށް:	ފިނިސްތާ ހޯލް ލިމިޓެޑް ހަކުރު ތަކެއްޗެ
ކަންތައް ހިންގާ ފަރާތުގެ ގޮތުގައި:	ވަޒީފާދާރު ފަދައިން

ތަނަވަސް ގެންދެވި ބަދަލުތަކާ ބެހޭ ތަފްޞީލް:

ފިލާވަޅު ގަނޑުގައި ތަކެތި ބަހައްޓާ ގޮނޑިތަކުގެ ދުވަހުގެ ހަރަކާތް 11 ގެ ތެރެއިން ބަދަލުކުރެވުނު

ކަންތައް ހިންގާ ފަރާތުގެ ސަބަބުން ދިމާވާ ކަންކަން:

ތަކެތި ގެނެވޭ ދުވަސްތަކުގައި ހިނިތުންވާ ގޮތަށް ކަންތައް ހިންގަން ބާރުވެ ހަނދާންކޮށް ދެއްވުން ހިނިތުންވާ ގޮތަށް ކަންތައް ހިންގަން ބާރުވެ ހަނދާންކޮށް ދެއްވުން

ފަސްކޮށްދިނުމުގެ ތަފްޞީލް

(ފަސްކޮށްދިން ހަގީގީ ދުވަސް ބަލައި ހުށަހަޅާ. ފަސްކޮށްދިން ދުވަސްތަކުގެ ތެރެއިން ފަސްކޮށްދިން ދުވަސް ނަގާ ބަލާ.)

ފަސް ކުރެވުނު:	73,516,879 ރުފިޔާ
ހިންގާ ތަނުގެ ނަންބަ:	10 ގަޑިއިރުގެ
ހަނދާންކޮށް ދެއްވާ ކަންކަ:	-
ފަސްކޮށްދިން ދުވަ:	1 ދުވަ
ފަސް ކުރެވުނު ތަނުގެ ތެރެއިން:	12 ދުވަ ފަސްކޮށްދިން
ފަސް ކުރެވުނު ކުރިން ދުވަހުގެ ބަދަ:	109,870,936 ގަޑިއިރުގެ ތެރެއިން
ފަސް ކުރެއްވި ތާރީ ތާރީ:	2021

ބަދަލު ކުރުމުގެ ސަބަބުން ހިނގާ ފަރާތަށް ދިމާވާ ދަށްވުމަށް ކުރިން ހަބަ

ތަކެތި ގެނެވޭ ދުވަސްތަކުގައި ދުވަހުގެ ކާބޯ ކަންތައް ހިންގާ ފަރާތަށް ދިމާވާ ދަށްވުން ކުރިން ހަބަ

---

10 ގަޑިއިރު ތަކެތި ގެނެވުނު ކުރިން ދަށްވާ 15,206,400 (ކަނޑަ ތެރެއިން ދުވަހުގެ، ހަފްތާގެ، ހަމައެކަނި) ދިރާސާ ކުރެވުނު

ކަންތައް ހިންގާ ގޮތުގެ ތަފްޞީލް

ކަންތައް ކުރި:	ފިނިސްތާ ހޯލް ލިމިޓެޑް 10 ގަޑި ތަކެތި
ކަންތައް ހަރަދު:	19،008،000.00 ދިރާސްކުރެވުނު
ކަންތައް ކުރެވުނު ގޮތް:	ފެންވަރުގެ ދަށްވުން 80%

؋ِ؎ِ٭ِ٤ِ٥ِ٣ِ٪ِ٘ ٦ِ٤ِ٣ِ٬ِ٦ ٢ِ٤ِ٣ِ٬ِ٦ ٠ِ٪ِ٣ِ٬ِ٦	20%
؋ِ٣ِ٬ِ٦ِ٤ِ٣ِ٠ِ٣ِ٤ِ٣ِ٠ِ٣ِ٤ِ٣ِ٠ِ٣

14 ވެލިފުށި ދާއިރާ ތިމާގައިވާ ބަންދަރު ކޮންމެވެ 153،408،000 (ސަތާވީސް ފަސްދާހަ ތިންހާސް ތިން ލައްކަ ހަތްދާހަ ހާސް) ރުފިޔާ ދުވާ

ދަށުވާނީ ކޮން ގޮތަށްތޯ

ދަށުވާ ގޮތް:	ފުރިހަނާ ދަތުރުފުށުގައި ތިބި ތިމާގެ ވާހަކަ
ދަށުވާ ގަޑި:	153،408،000.00 ރުފިޔާ
ދަށުވާ ފަރާތް:	ކޮންޓެކްޓް ތަނުގެ ނަމުގައި ލިޔެފައި
ފުރިހަނާ ދަތުރުފުށުގެ ލީޑަރ:	2013 ވަނަ ހުރަސް
ދަށުވާ ގޮތް:	ދިވެހިންނާ ގުޅިގެން ތަނުގައި
ގަބޫލުކުރާ ގޮތް:	ދިވެހިންނާ ގުޅިގެން ތަނުގައި ބޭނުންކުރާ
ދަށުވާ ފަރާތުގެ ގޮތް:	ކަނޑިގެ ދަނޑިގައި

ތަކެއްޗާ ގުޅިގެން ކަންކަން ކިތަންމެ ބޮޑު

ފުރިހަނާ ދަތުރުފުށުގައި ތިބި ތަނުގައި 14 ވެލިފުށި ދާއިރާ ތިމާގެ ވާހަކަ

ދަށުވާ ގޮތާ ގުޅިގެން ދެކޮޅަށް ކަންކަން ކިތަންމެ

ފުރިހަނާ ތަނުގައި ތިބި ތަނުގެ 14ވެލިފުށި ދާއިރާ ތިމާގެ ވާހަކަ ދަށުވާ ގޮތާ ގުޅިގެން ދެކޮޅަށް ފުރިހަނާ ދަތުރުފުށުގައި ތިބި ތަނު

ތަކުރާރު ކުރެވުނު ސަބަބުން ތިލާފަރާތުން ދައުލަތަށް ދެއްކުމަށް ބާކީ ތަކެއް

ތި ފޯމުގައި ތިލާފަރާތުގެ ކޮންޓްރެކްޓަރ ކާޑުގެ ތަފާސީލު ތަކެއް ހުށަހަޅާ ތަނުގައި ކުރެވުނު ތަކުރާރު ކުރެވުނު ސަބަބުން ތިލާފަރާތުން ދައުލަތަށް ދެއްކުމަށް ބާކީ ވާ ފައިސާ ލިޔުއްވާ ހުށަހަޅާ ފޯމެވެ.

ތަކުރާރު ކުރެވުނު ސަބަބުން 20,000,000 (ވީސް ލައްކަ) ރ.ގަ. ގެވަނައަށް ދައުލަތަށް ދެއްކުމަށް ބާކީ ވާ ފައިސާ

ތަފާސީލު ފުރިހަމަ ކުރައްވާ

ތަކުރާރު ކުރެވުނ:	"ގެވަނައަށް ދައުލަތަށް ދެއްކުމަށް ބާކީ ވާ ފައިސާ"
ތަކުރާރު ކުރެވުނ:	20,000,000 (ވީސް ލައްކަ) ރ.ގަ. ގެވަނަ
ތަކުރާރު ކުރެވުނ:	ދައުލަތަށް ގެވަނައަށް ދެއްކުމަށް
ފުރިހަމަ ކުރެވުނ:	2013 ފެބްރުވަރީ
ތަކުރާރު ކުރެވުނ:	ދިވެހިރާއްޖެ ގައުމީ ބޭންކް
ތަކުރާރު ކުރެވުނ:	ދިވެހިރާއްޖެ ގައުމީ ބޭންކް
ތަކުރާރު ކުރެވުނ:	ކުރީގެ ކޮންޓްރެކްޓަރ

ތަކުރާރު ކުރެވުނ ގެވަނަ ކުރިން ކުރެވުނ ކަންތައް:

ފިލްމުގެ ތަކުރާރު ފ.ކަށ ތުނަ، ތ.ތިލާފަރާތް، ސ.ކ.ގަކަ، ސ.ގ.ގަކަ، ސ.ގ.ގަކަ، ތ.ކ.ގަކަ، ތ.ކ.ގަކަ، ތ.ތ.ތުނަ، ތ.ތ.ތުނަ، ތ.ތ.ތުނ

ފުރަތަމަ ހަތަރު ދުވަހުގެ ދަށުން ދޫކުރެވުނު (ހަނދާންކުރާ ދުވަސްތަކުގެ ތެރެއިން 20 ދިވެހިން ހަނދާންކުރާ 7.3 ދިވެހިން ހިމެނެ 27.3 ދިވެހިން ހާޒިރުވި. ޢަދަދު)

ފުރަތަމަ ދަނީ ކިހާ ދުވަހަކުންތޯ؟ 2038 ވަނަ ދުވަހު

ދަތުރުގައި ހިންގާ ސަލާމަތުގެ ވެސްޓް ދަރަނި ދައްކަން ނުވާ ހަދާ

ދުނިޔެ ތަކެއްޗާ ބެހޭ ކަންކަން، ތަނެއް ހުއްޓާ ދިމާ ވަކިން ކަންތައް ކުރަން ފެށުމުގެ ކުރިން ކުރާ ތައްޔާރީ ގެ ބާވަތް ކަށަވަރު ކުރުމަށް. ދިދާ ގޮތަށް ދަތުރުގައި ދާ، ދަތުރުގައި ދާ ބަލައި ގަންނަ، ދިރާސާ ކުރާ ބަލައި ގަންނަ ކަންކަމަށް ތަފާތު ގޮތަށް ބަލައި ގަންނަ ކަންކަމަށް. ތަނެއް ފެނުމަށް ކުރާ ތަކެއްޗާ ބެހޭ ކަންކަމަށް ވެސް ތަފާތު ގޮތަށް ބަލައި ގަންނަ ކަންކަމަށް. ތަނެއް ބަދަލުކުރާ

ފާސްކޮށް ތަފްސީލު :

(ފިޔަވަރ ހަދާފައި ހުންނަ ގޭގެ ތަފްސީލު ވިއްކަން ފާސްކޮށް ތިރީގައި ލިޔުއްވާ.)

ފާސް ދަރަޖާ:	ގޮތުގައިވާ 6,000,000(ހަތަރު ލައްކަ) ރުފިޔަސް. ޖުމްލަ ގޭގެ ދަށުން.
ތިމާވެށި ބަދަލު:	1 ބެލެނިވެރި ގޭގައި ދިރިއުޅޭ ކުދިންގެ ގޮތުގައި 1·5 ބެލެނިވެރި ގޭގައި ދިރިއުޅޭ ތިމާވެށި ދެމެހެއްޓުމަށް
ތަކެތި ހިންގުމަށް ބޭނުންވާ ގޮތް:	-
ގޭގައި ދިރިއުޅޭ:	7 ބަޔަކު
ފާސް ތިމާވެށި ދެމެހެއްޓުމަށް:	28 ބަޔަކު (ގޭގައި 7 ބަޔަކު ދިރިއުޅޭ)
ފާސް ތަކެތި ބޭނުންކުރާ ގޮތް:	ގޮތުގައިވާ 7·3 ފިޔަވައި ގޭގެ (ފާސް ތިމާވެށި ތެރެއިން 6 ފިޔަވައި، ތަކެތި ހިންގަވާ 1·3ގެ ފިޔަވައި)
ފާސް ތަރައްޤީ ކުރާނެ ގޮތް:	2041 ވަނަ ބަޔަކު

ބަދަލު ދެއްކުމަށް ތަކެއްޗާ ބެހޭ ތަފްސީލު ދެއްކުމަށް ބޭނުންވާ ގޮތް

ބަޔަކު ބޭނުންވާ ގޮތަށް، ތަކެތި ލެއް، ތަކެތި ދެއްކުމަށް ބޭނުންވާ ގޮތަށް ދެއްކުމަށް ބެލެހެއްޓެވި ގޭގެ ތަފްސީލު ތިރީގައި ލިޔުއްވާ. ދިވެ ގޭގައި ދިރިއުޅޭ ތަކެތި ދެއްކުމަށް ބޭނުންވާ ގޮތަށް ބަދަލު ދެއްކުމަށް "ތަކެއްޗާ ބެހޭ ތަފްސީލު ދެއްކުމަށް" ފުރިހަމަ ކުރުމަށް ބެލެހެއްޓެވި ފަރާތުގެ ގޭގައި ދިރިއުޅޭ ބަޔަކު ގެ ތަފްސީލު ތިރީގައި ލިޔުއްވާ. ލިޔުއެވެއްޖެ ތަކެތި ދެއްކުމަށް ބޭނުންވާ ގޮތަށް ބަދަލު ދެއްކުމަށް ބެލެހެއްޓެވި ގޭގެ ތަފްސީލު ތަކެތި ދެއްކުމަށް ބޭނުންވާ ގޮތަށް ދެއްކުމަށް ބެލެހެއްޓެވި ގޭގެ ތަފްސީލު

ތަކުރާރުގެ ގޮތުގައި ހަލާކުވާ ކަންކަން:

ފުރިހަމަ ކުރުމަށް ބާކީ ހުންނަ 2009ވަނަ ހަދާ ފުންނާ ދަށުގައި ހިންގާ 2012ވަނަ ހަދާ ގޮތުގައި ކުރިއަށް ގެންދާ ކަންތައްތަކުގެ ތެރެއިން ބަލައި ގެންދާ ކަންތައްތަކާ ގުޅިގެން ހުރި ކަންކަމަށް ބަލާ ގޮތުގައި ކަންކަމަށް ބަލާ ގޮތުގައި ކަންކަމަށް ބަލާ ގޮތުގައ

ދާއިރާ ފުރަތަ ތަރައްޤީ ކުރުމުގެ 3ވަނަ ފަންތީގައި ބަޖެޓް ކުރެވިފައި ހުރި 14,500,000 (ސާދަ ފަސް، ހަތަރު ހާސް) ރ.ގެ ކުލަ

ދަށްނެގުމުގެ ތަފްޞީލު

ދަށްނެގުމުގެ ނަންބަރު:	ފުރަތަ ތަރައްޤީ ޚިދުމަތްތަކުގެ ބަޖެޓުގެ ފޮތް ފޮނުވުން 2
ދަށްނެގުމުގެ ތަފާތު:	14,500,000 (ސާދަ ފަސް، ހަތަރު ހާސް) ރ.ގެ ކުލަ
ދަށްނެގުމުގެ ސަބަބު:	ފުރަތަ ތަރައްޤީ ދާއިރާ ތަނުގައި ހިންގާ ހަރަކާތްތަކުގެ
ފުރަތަ ތަރައްޤީ ދާއިރާ ބަޖެޓް ހުށަހެޅުނު:	2013 ވަނަ ހަފްތާ ކުރި ބާވަ
ދަށްނެގުމުގެ ދާއިރާ ކަނޑައެޅުނު:	ސުޕަވައިޒަރ ބަލައި ބެލެހެއްޓުން
ތާއީދުކުރާ ލިޔުންތައް:	ފަރާތްތަކާ ގުޅުން ހިންގުމަށް ބެލެހެއްޓުން
ދަށްނެގުމުގެ ހާލަތު ކަނޑައެޅުނު:	ފައިނަލް ކަންކަން ކުރުމުގައި

ތަފާތަށް ގެންދެވުނު ބަދަލުތަކާ ގުޅޭ ތަފްޞީލު:

ފުރަތަ ތަރައްޤީ ޚިދުމަތްތަކުގެ ބަޖެޓުގެ ތަނުގައި ހުންނަ 3ވަނަ ތަންފީ ދާއިރާ ތަކުގެ ކަންކަމާ ގުޅިގެން ކުރެވުނު ބަދަލުތަކަށް ބަލާއިރު ތަފާތުތަކުގެ ސަބަބުތަކަށް ބަލާއިރު ދަށްނެގުމުގެ ތަފާތު ކުރެވުނީ ދަށްނެގުމުގެ ދާއިރާ ތަކުގެ ކަންކަމާ ގުޅިގެން ކަނޑައެޅުނު ކަންކަމާ ގުޅިގެންނެވެ. 3ވަނަ ތަންފީ ދާއިރާ ތަކުގެ 2015 ވަނަ ހަރަކާތްތަކުގެ ކަންކަމާ ގުޅިގެން ކަނޑައެޅުނު ކަންކަމާ ގުޅިގެން ކުރެވުނު ބަދަލުތަކަށް ބަލާއިރު 3ވަނަ ތަންފީ ދާއިރާ ތަކުގެ 2013ވަނަ ހަރަކާތްތަކުގެ ތަފާތު ކަނޑައެޅުނު ކަންކަމާ ގުޅިގެން ކުރެވުނު ބަދަލުތަކަށް ބަލާއިރު ތަފާތުތަކުގެ ސަބަބުތަކަށް ބަލާއިރު ދަށްނެގުމުގެ ދާއިރާ ތަކުގެ ކަންކަމާ ގުޅިގެން ކަނޑައެޅުނު ކަންކަމާ ގުޅިގެންނެވެ. ތަފާތު ކުރެވުނު ބަދަލުތަކުގެ ތަފްޞީލު ތިރީގައި ދެކެވޭ ގޮތަށް ބަޔާންކުރެވިފައިވާ ކަމަށް ބަލާ ކަމަށް ބަލާ ކަމަށް ބަލ

ފުރި ގަބޫލުކުރެވޭ ކުރިން ދައްކަންޏާ ދަތިވާ ފައިސާ: 17,842,368(ގަދަ ދިވެހިރާއްޖެ ރުފިޔާ) ތަކެތި ގެނައުމުގެ ކަންތައްތަކާ ގުޅިގެން ދައްކަންޏާ ދަތިވާ ފައިސާ ދެއްކުމަށް ލިބިގެންވާ ކުރިން ދައްކާ ފައިސާ ދެއްކުމަށް ގަބޫލުކުރެވޭ ފައިސާ

ފުރި ތާރީޚުގެ ތެރެއިން ދައްކަންޏާ ތާރީޚު: 2026 ފެব්‌රުވަރީ

ދަރަނި ބެލެހެއްޓުމާ ގުޅޭ ކަންކަމުގައި ދިރާސާ ކުރަންވާ ކަންތައްތައް

ދާއިރާގެ ބަޖެޓުގެ ބައެއްގެ ގޮތުގައި ދިވެހިރާއްޖެ ސަރުކާރުން ދަރަނި ބެލެހެއްޓުމަށް ކަނޑައަޅާ ގޮތަށް ދަރަނި ބެލެހެއްޓުމާ ގުޅޭ ކަންކަމުގައި ދިރާސާ ކުރަންވާ ކަންތައްތަކުގެ ލިސްޓެއް ތިރީގައި ދީފައިވާ ގޮތަށް ހުށަހަޅަން ވާނެ ކަންތައްތަކާ ގުޅިގެން ދައްކަންޏާ ދަތިވާ ފައިސާ ދެއްކުމަށް ގަބޫލުކުރެވޭ ފައިސާ ދެއްކުމަށް ދަރަނި ބެލެހެއްޓުމާ ގުޅޭ ކަންކަމުގައި ދިރާސާ ކުރަންވާ

ދަނޑުތަކުގެ ހާލަތާ ގުޅުންހުރި ކަންކަން

ދ ދަނޑުތަކުގައި ހިމެނޭ ކަނޑުގެ ކުރިމަގު ކަނޑުގެ ތެރެއިން، ތަކެއް ކަނޑުގެ ތެރެއަށް ވަދެގެންދާ ގޮތަށް ބަލާ ދިގު ކަނޑުގައި ހަދާ ދިގު ދަނޑުތަކެވެ. ތަކެ ތަކެއް ދަނޑުތަކުގައި ހުންނަ ގޮތަށް ބަލާ ދަނޑުތަކުގެ ދިގުމިނަކީ ކ ދަނޑުގައި ހުންނަ ގޮތަށް ބަލާ ދިގު ދަނޑުތަކެވެ.

ފުށުގެ ތަފުސީލު

(ދިވެހިރާއްޖެ ހިނގާ ދިގު ދަނޑު ތަކުގެ ފުށުގެ ތަފުސީލު ތިރީގައި ދެކެވޭ. ފުށުގެ ގޮތުގައި ބެލެވޭ ކަންކަމަކީ ދ ދަނޑުގެ ތެރެއަށް ވަދެ ދ ދަނޑުގެ ތެރެއިން ބޭރަށް ދާ ގޮތެވެ. ތަކެ ތަކެއް ދަނޑުތަކުގައި ފުށުގެ ގޮތުގައި ބެލެވޭ ކަންކަމަކީ ދ ދަނޑުގެ ތެރެއިން ބޭރަށް ދާ ގޮތެވެ. ތަކެ ތަކެއް ދަނޑުތަކުގައި ފުށުގެ ގޮތުގައި ބެލެވޭ ކަންކަމަކީ ދ ދަނޑުގެ ތެރެއަށް ވަދެ ދ ދަނޑުގެ ތެރެއިން ބޭރަށް ދާ ގޮތެވެ.)

	ކ ދަނޑު ފުށުގެ ގޮތުގައި	ދ ދަނޑު ފުށުގެ ގޮތުގައި
ފުށުގެ ދިގުމިން:	10 ސެންޓިމީޓަރ ދ.ގަ. ގެ ތެރެ	5 ސެންޓިމީޓަރ ދ.ގަ. ގެ ތެރެ
ތަކެއް ދަނޑުތަކުގެ ދިގުމިން:	2·5% ގެ ގަދަ (ބަދަލުވާ ފަ)	3·825% ގެ ގަދަ (ބަދަލުނުވާ)
ދަނޑުތަކުގެ ގުނަވަހި:	7 ބަދަލު	3 ބަދަލު
ފުށުގެ ދަނޑުގައި ތަކެއް ދިއުމުގެ ދުވަސް:	25 ބަދަލު (ގިނަވެ 7 ބަދަލު ދުވަހުގެ)	18 ބަދަލު (ގިނަވެ 3 ބަދަލު ދުވަހުގެ)
ފުށުގެ ދަނޑުގައި ބޯޓުތަކުގެ ދަތުރު ދަތުރުގެ ދިގުމިން:	13·6 ސެންޓިމީޓަރ (ފުށުގެ ދަނޑުގައި 10 ސެންޓިމީޓަރ ބަދަލުވާ ފަދަ 3·6 ސެންޓިމީޓަރ ގެ ތެރެ)	6·8 ސެންޓިމީޓަރ(ފުށުގެ ދަނޑުގައި 5 ސެންޓިމީޓަރ ބަދަލުވާ ފަދަ 1·8 ސެންޓިމީޓަރ ދ.ގަ. ގެ ތެރެ)
ފުށުގެ ބަދަލުތައް ފެންނަ ކުރިން:	2038 ވަނަ ބަދަލު	2031 ވަނަ ބަދަލު

ބަދަލު ކުރުމުގެ ތެދުވެރިކަމުގެ ދަށުންނާ ގުޅުންހުރި ކަންކަން ދަނޑު

ދ ދަނޑުގެ ތެރެއިން ބަދަލުވާ ފަދަ ބަދަލެއް ކުރުމަށް ކ ދ ދަނޑުގެ ތެރެއިން ބަދަލުވާ ދަނޑުގެ ދިގުމިން ދ ދަނޑުގެ ދިގުމިންނާ ދ ދަނޑުގެ ދިގުމިންގެ ދެ ބައިގެ ތެދުވެރިކަމުގެ ދަށުން ދ ދަނޑުގެ ދިގުމިން ބަދަލުވާ ދަނޑުގެ ދިގުމިންގެ 66% ގެ ގަދަ ދ.ގަ.ގ.ގ. ގެ ތެރެ ދ ދަނޑުގެ ދިގުމިން ބަދަލުވާ ދަނޑުގެ ދިގުމިންގެ ދެ ބައިގެ ތެދުވެރިކަމުގެ ދަށުން

"ފުލްބެލްގަ ތެރެ. ތިން ފަރާތްތަކަށް ގެއްލުންދީ" ގަނޑުދަށް ހިއްކާ ގޮތުގެ ގަވާއިދު 57,100,000 (ފަންސާސްހަތް ދިހަހާ ހަތްލައްކަ) ރ.ގ.ބަ. ގެ ގަވާއިދު ތާރީޚް ތަފާތު ކުރުމުގެ ފޯމް

ގަވާއިދުގެ ތަފްޞީލް ތަކެއް ބަލާ ބަލައި ފުރިހަމަ ކުރައްވާ ގޮތް

ގަވާއިދުގެ ނަން:	ފުލްބެލްގަ ތެރެ. ތިން ފަރާތްތަކަށް ގެއްލުންދީ
ގަވާއިދުގެ ތަފާތު:	57,097,364 (ފަންސާސްހަތްދިހަހާ ހަތްލައްކަ، ތިރީސަތާއަށްފަހެއް، ތިންސަތޭކަ ހަތްދިހަ ރ.ގ.ބަ.ގެ ތަފާތު)
ގަވާއިދުގެ ވަގުތު:	ތާއީދުކުރާ ދުވަހުގެ ފަހުގައި
ގަވާއިދުގެ ދާއިރާ:	2013 ވަނަ ބަދަލު
ގަވާއިދުގެ ގޮތް:	ފިޔަވަޅު ތިބި ފަރާތްތަކުގެ ތެރެއިން ކަނޑައަޅާ ތަނަވަސް ކުރުން
ގަވާއިދުގެ ގާނޫނީ:	ފިޔަވަޅު ތިބި ފަރާތްތަކުގެ ތެރެއިން ކަނޑައަޅާ ތަނަވަސް ކުރުން
ގަވާއިދުގެ ދާއިރާ:	ވަޒީފާ ދީފައި ހުންނަ ފަރާތްތަކަށް

ގަވާއިދުގެ ގޮތުގެ ތެރެއިން ކަނޑައަޅާ ތަނަވަސް ކުރަން ބޭނުންވާ ތަފާތު:

ނޯޓް: ކޮމިޝަނުގެ ފުރިހަމަ ތީރާވެރިކަމާ ގުޅޭގޮތުން ތިލައްގަ ކުރެއްވުމަށް ތަފާތު ކުރަން ބޭނުންވާ ތަފާތު ތަކުގެ ތެރެއިން ކަނޑައަޅާ ތަނަވަސް ކުރަން ބޭނުންވާ ތަފާތު ތަކުގެ ތެރެއިން ފަސް ފަހަރު ގެންނަ

(ﷺ) ﷺ ﷺ

ﷺ ﷺ ﷺ

ދ ފުށުގެ ހަމަޖެހުން ތަރައްގީކުރުމުގެ ވިހާރުގައި 2013ވަނަ އަހަރު ދާދި ފަސް ހަތަރު ދުވަހުގެ ތެރޭގައި ކުރިއަށް ގެންދާ ކަންކަމުގެ ތަފުސީލު، ފުށު ތަރައްގީކުރުމުގެ ކޮމިޓީ 7 ތާރީޚުގެ ކުރިން ހުށަހަޅާ. ކޮންމެ ތާރީޚަކުން ފެށިގެ ދުވަހުގެ ތެރޭ ކުރިއަށް ގެންދާ ކަންކަމާ ގުޅުންހުރި ލިޔުންތައް، ތާރީޚްތަކާއި ތަފާސީލުތައް ކަނޑައެޅުމަށް ކަމުގައި ވާ ކަންކަމާ ގުޅުންހުރި ލިޔުންތައް ހުށަހަޅަންވާ ގޮތް ބަޔާންކުރަން ވާ ލިޔުންތަކެވެ.

ފުށުގެ ތަރައްގީ ކުރުމަށް ކަނޑައެޅިފައިވާ ބަޖެޓް 15,000,000 (ފަނަރަ ލައްކަ) ރ.ގާ.ސ. ތެރެއިން ދެ ގޮތަކަށް ބަހައްޓާ ކަންކަން

ކަންކަމުގެ ތަފުސީލު

ކަންކަމުގެ ނަން:	ފުށު ތަރައްގީ ކުރުމުގެ ކަންކަން
ކަންކަމުގެ ތަފާސީލު:	ފުށުގެ ތަރައްގީ ކުރުމަށް 15,000,000 ލިޔެވުނު ރ.ގާ.ސ. ތެރެ
ކަންކަމުގެ ދަށުން ކުރިއަށް ގެންދާ ގޮތް:	ކުރިއަށް ގެންދާ ގޮތަށް ބަލާ ކަންކަމުގެ ތަފާސީލު
ފުށުގެ ތަރައްގީ ކުރުމުގެ ކުރިން ކަނޑައެޅި ތާރީޚު:	2013ވަނަ ތާރީޚު
ކަންކަމުގެ ފެށުން:	ލިޔުންތައް ހުށަހަޅާ ދުވަހު ފެށިގެ
ކަންކަމުގެ ނިމުން:	ލިޔުންތައް ހުށަހަޅާ ދުވަހު ފެށިގެ ދުވަސް ހަތަރު
ކަންކަމުގެ ދަށުން ކުރިއަށް ގެންދާ ގޮތް:	ކޮންޓްރެކްޓަރ

ތަރައްގީ ކުރުމުގެ ކަންކަމުގެ ތަފާސީލު:

ކ.ފުވައްޑުއަތޮ ބަދަލުގައި ކ.ދިވެހިރާއްޖެ ކުރިއަށް ގެންދާ ކ.ތަރައްގީ ކުރުމުގެ ކަންކަން

ކަންކަމުގެ ދަށުން ދޫކުރަންޖެހޭ ބަޔަކު ތަފާސީލު:

ފުށުގެ ތަރައްގީ ކުރުމަށް ބަޖެޓް ކުރިން ކަނޑައެޅި ދަށުން ދޫކުރަންޖެހޭ ބަޔަކު ނެތް.

ފުށުގެ ތަރައްގީ ކުރުމުގެ ކަންކަމުގެ ތަފާސީލު

ފުށުގެ ތަރައްގީ ކުރުމުގެ ކަންކަމުގެ ތެރެއިން ކ.ދިވެހިރާއްޖެ ކުރިއަށް ގެންދާ ކަންކަމާ ގުޅުންހުރި ތަފާސީލު ތަކެއް ނެތް.

ފުށުގެ ތަރައްގީ ކުރުމުގެ ކަންކަމުގެ ތަފާސީލު

(ފެނަވަރު ހަދާ ކަންކަމާ ގުޅުންހުރި ތަފާސީލު ތަކެއް ނެތް. ފުށުގެ ތަރައްގީ ކުރުމުގެ ކަންކަމާ ގުޅުންހުރި ތަފާސީލު ތަކެއް ފުށުގެ ތަރައްގީ ކުރުމުގެ ކޮމިޓީ ކަނޑައެޅުމަށް ކަމުގައި ވާ ކަންކަމާ ގުޅުންހުރި ލިޔުންތައް ހުށަހަޅަންވާ ގޮތް ބަޔާންކުރަން ވާ ލިޔުންތަކެވެ.)

ކުރިން ކަނޑައެޅި ބަޖެޓް:	ފުށުގެ ތަރައްގީ ކުރުމަށް 15,000,000 ލިޔެވުނު ރ.ގާ.ސ. ތެރެ
ކަންތައް ކުރުމުގެ ފައިސާ:	2%
ކުރިއަށް ގެންދާ ގޮތް:	-
ކަންތައް ފުރިހަމަ:	7 ދަރަޖަ
ކުރިން ކަނޑައެޅި ދުވަސް:	25 ދަރަޖަ (ކަންތައް 7 ދަރަޖަ ހިނގާފައި)

ފުރުސަތު ހޯދަންޖެހޭ ގޮތް: ފުރުސަތު 15.42 ގަޑިއިން ފެށިގެން 15 ގަޑިއިން ފަހުން ހުއްޓާ ދެވޭ ގޮތަށް(ފުރުސަތު 4.24 ގަޑިއިން ފަހުން ހުއްޓާ ދެވޭ)

ފުރުސަތު ދީފައިވާ ތަނުގެ ގޮތް: 2037 ވަނަ ދަރަނި

ތަކެއްޗާ ގުޅުންހުރި ތަފާތު ތަކެތި ގެންނައިރު ފާހަގަކުރަންޖެހޭ ކަންކަން

ފިހާ ތަކެތި ގެންނަ ބޯޓުތަކުގައި ތަކެތި ލޯޑް ކުރުމުގައި ބަލަހައްޓަންޖެހޭ ގޮތް، ދިރުވާ ދާނެ ގޮތަށް ފިހާ ތަކެތި ގެންނަ ގޮތް، ފިހާ ތަކެތި ގެންނަ ބޯޓުތަކުގައި ތަކެތި ލޯޑް ކުރުމުގައި ބަލަހައްޓަންޖެހޭ ގޮތް.