މިނިސްޓްރީ އޮފް ފިނޭންސް

25

ރައްޔިތުންގެ މަޖިލީހަށް ހުށަހެޅި

ދައުލަތުގެ ބަޖެޓު

ޚުލާޞާ

2025 ގެ ދައުރުތަކުގެ ބޭޖު 100 ރުފިޔާއިން

ބޭޖުން ޚަރަދު ކުރާ ގޮތް

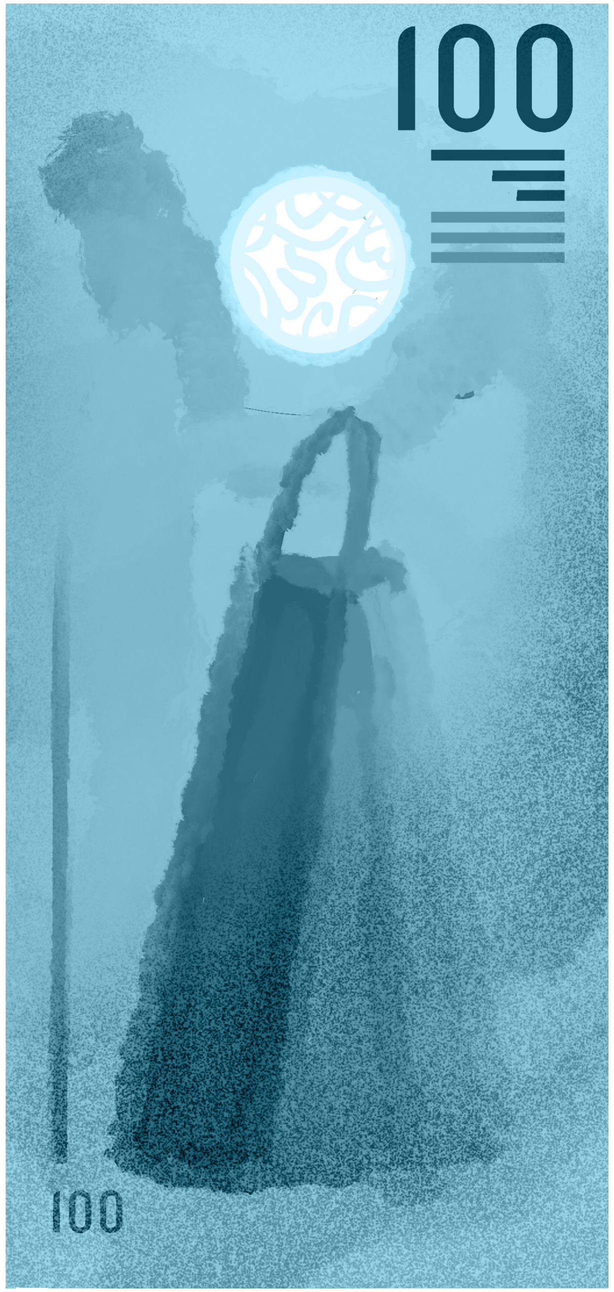

- 7 ރ — އިޤްތިޞާދީ ރައްކާތެރިކަން
- 10 ރ — ގޮދޮރު އިމާރާތްކުރުމާއި ޖަމާއަތުގެ ދެއިދާރަށް ދެވޭ ހިދުމަތް
- 15 ރ — ސިއްހަތު
- 9 ރ — އާންމު ހިދުމަތް، އިޤްތިޞާދީ އަދި ދީނީ ހިދުމަތް
- 16 ރ — ދަރަނީގެ ހިދުމަތް
- 4 ރ — ތިމާވެށި ރައްކާތެރިކުރުން
- 11 ރ — ތައުލީމު
- 16 ރ — އިޖްތިމާޢީ އަދި ސިޔާސީ ކުރިއެރުވުމަށް ކުރާ ޚަރަދު
- 12 ރ — ދިފާއީ ކަންތައްތައް ބެލެހެއްޓުން، އަދުލު އިންސާފާއި އަމަންއަމާންކަން ޤާއިމުކުރުން

ބޭޖުން ފައިސާ ހުރާ ގޮތް

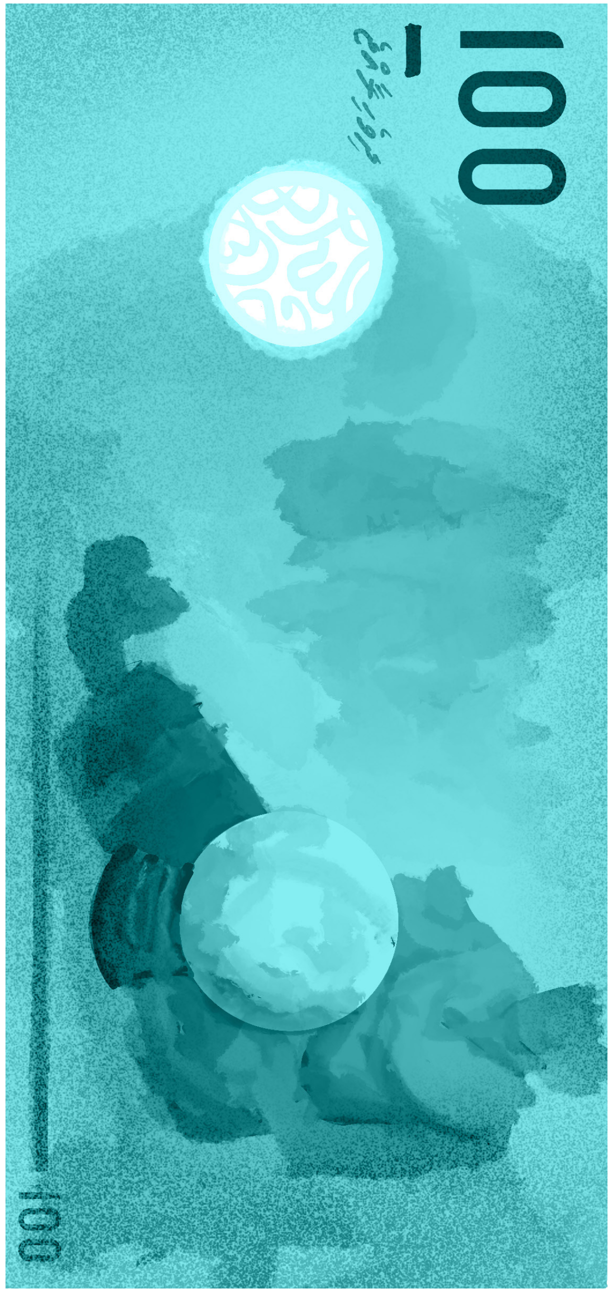

- 30 ރ — ދަރަނި އަދި އެހެނިހެން ގޮތްގޮތުން ލިބޭ
- 5 ރ — ހިލޭ އެހީގެ ގޮތުގައި ލިބޭ
- 14 ރ — ޓެކްސް ނޫން ގޮތްގޮތުން ލިބޭ
- 51 ރ — ޓެކްސްގެ ގޮތުގައި ލިބޭ

އިގްތިސާދީ ތަސައްވަރު 2025

ނޮމިނަލް ޖީޑީޕީ

120.2 ބިލިއަން ރުފިޔާ

ރިއަލް ޖީޑީޕީ

6.4%

އިން ކުރިއަރާނެކަމަށް ބެލެވޭ

ފަތުރުވެރިކަން

2.2 މިލިއަން

ފަތުރުވެރިން ޒިޔާރަތް ކުރާނެކަމަށް ބެލެވޭ

ޓޫރިސްޓް ބެޑްނައިޓްސް

14.2 މިލިއަން

އިންފްލޭޝަން ރޭޓް

3.9%

އިން މުދަލާއި ޚިދުމަތްތަކުގެ އަގު މަތިވާނެކަމަށް އަންދާޒާކުރެވޭ

ރަސްމީ ރިޒަރވް

705.1 މިލިއަން އެމެރިކާ ޑޮލަރު

2025 ވަނަ އަހަރު ނިމޭއިރު ހުންނާނެކަމަށް ބެލެވޭ

އާމްދަނީ އާއި ހިލޭ އެހީ

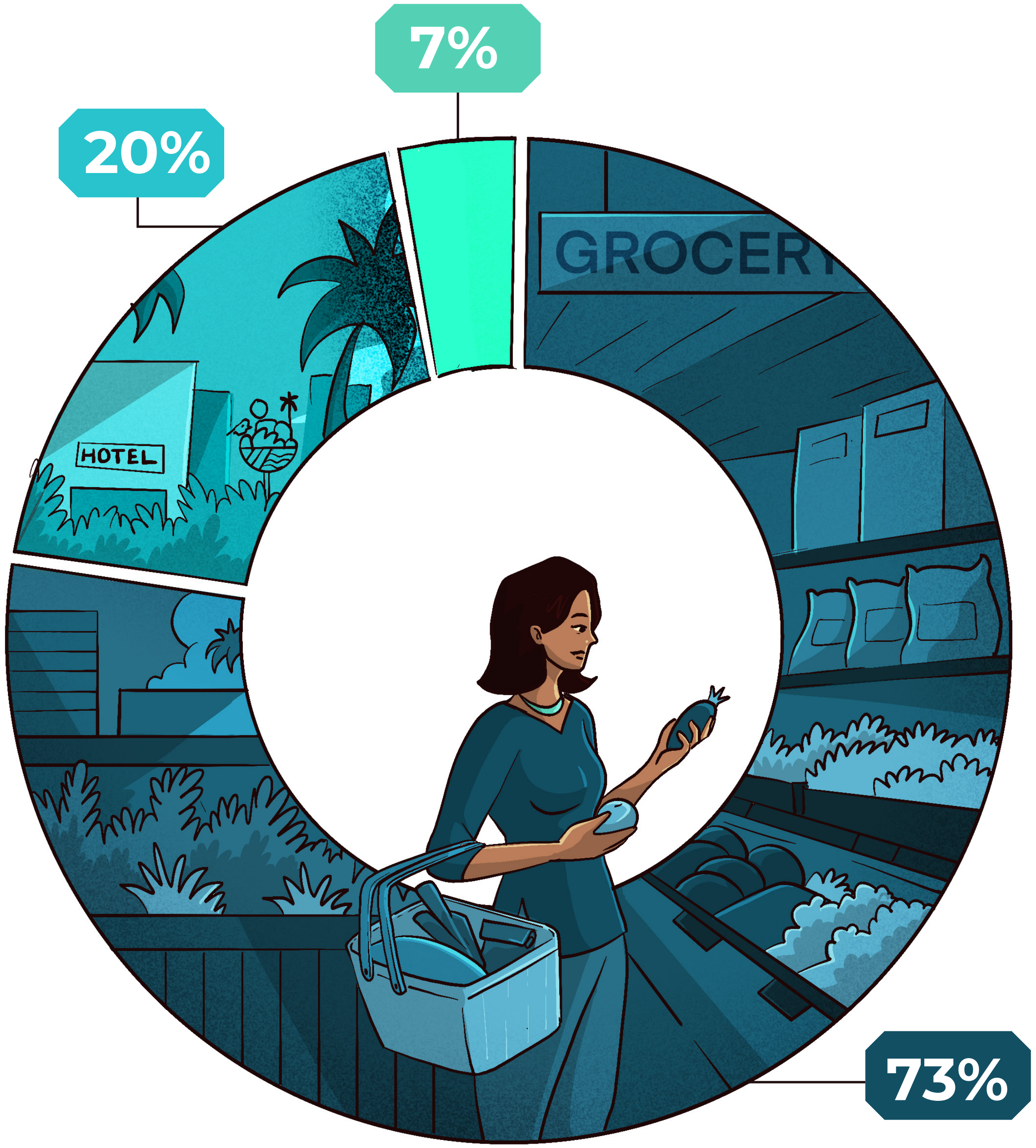

29.2 ބިލިއަން ރުފިޔާ
ޓެކްސް އާމްދަނީ

8.0 ބިލިއަން ރުފިޔާ
ޓެކްސް ނޫން އާމްދަނީ

2.6 ބިލިއަން ރުފިޔާ
ހިލޭ އެހީ

39.8 ބިލިއަން ރުފިޔާ

2025 ވަނަ އަހަރު ދައުލަތަށް ޖުމްލަ އާމްދަނީގެ ގޮތުގައި 39.8 ބިލިއަން ރުފިޔާ ލިބޭނެކަމަށް ލަފާކުރެވިފައެވެ. ދައުލަތަށް އާމްދަނީ އެންމެ ގިނައިން ލިބޭނީ ޓެކްސްތަކުގެ ގޮތުންނާއި އާމްދަނީގެ ސިނާއަތްތަކުންނެވެ.

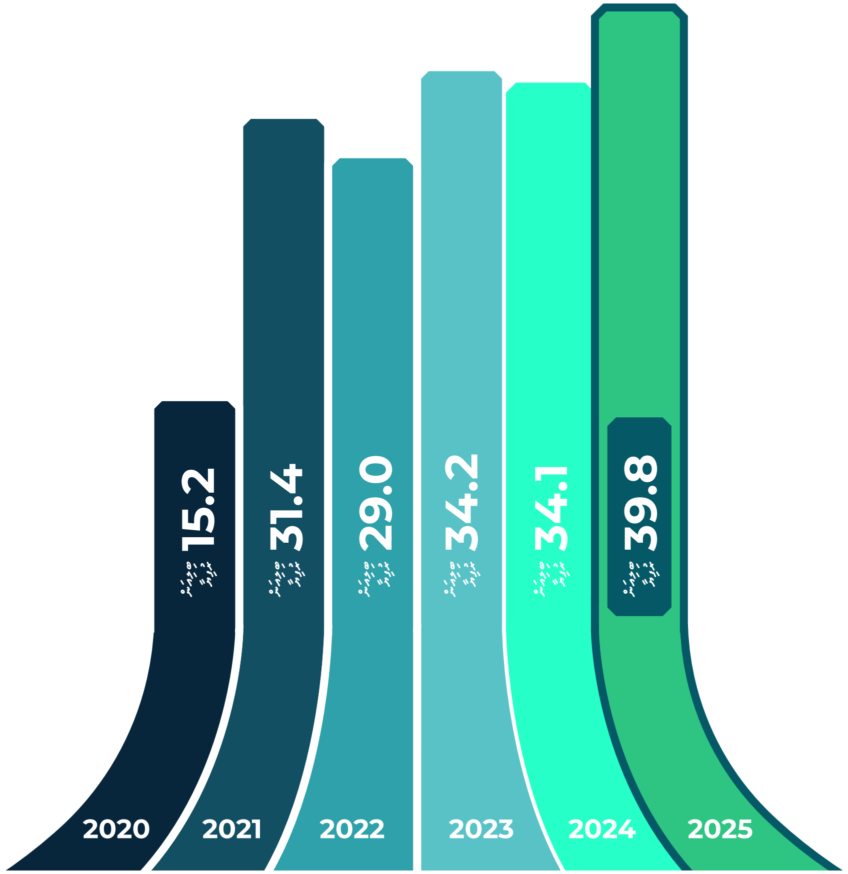

ހުށަހަޅާ އިތުރުކުރަން އާމްދަނީ ސިޔާސަތުތައް

އާމްދަނީ އިތުރުކުރުމުގެ ސިޔާސަތުތަކުން އިތުރު 4.9 ބިލިއަން ރުފިޔާ ލިބޭނެކަމަށް ލަފާކުރެވިފައެވެ.

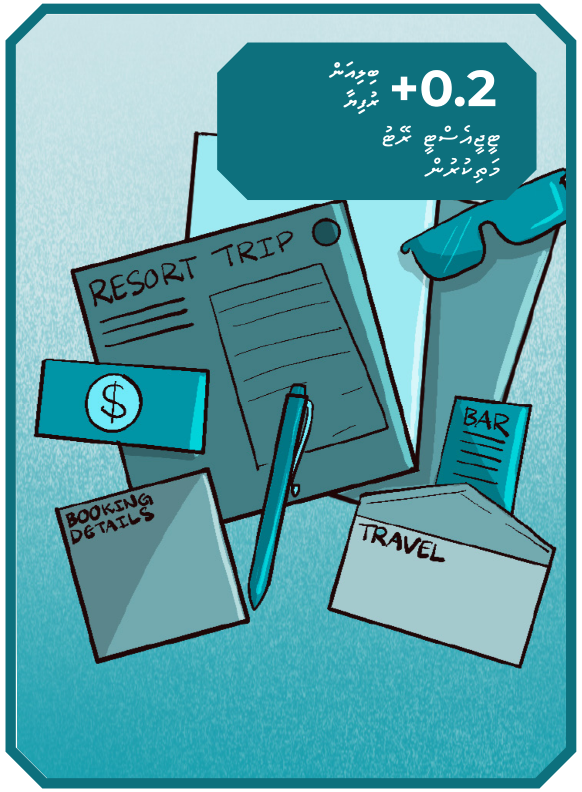

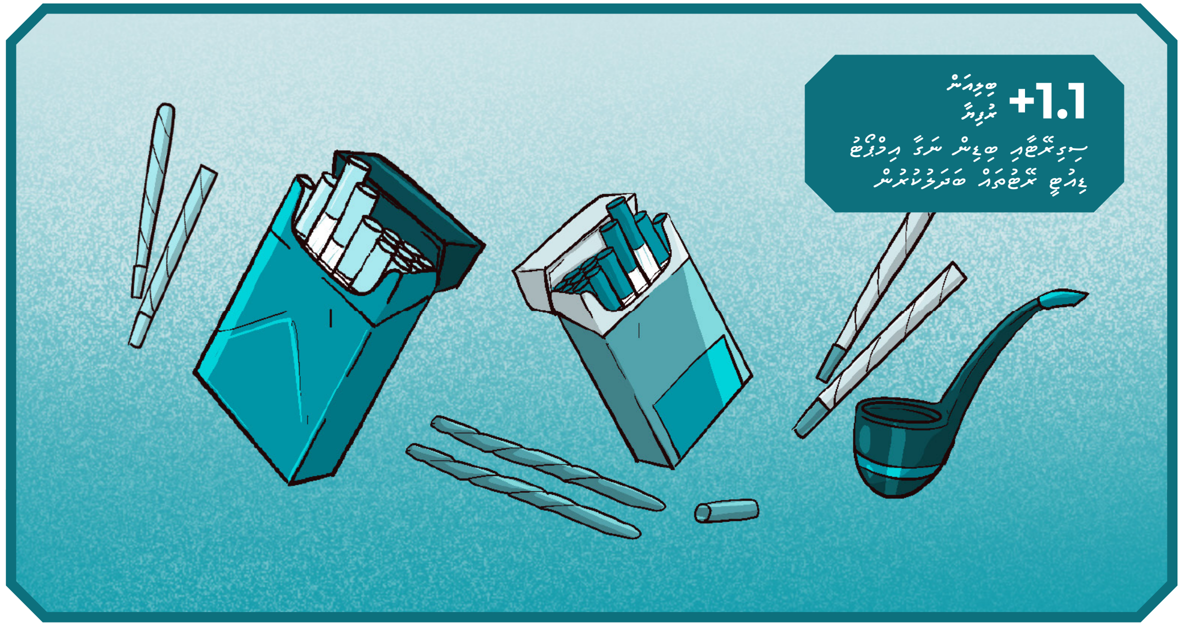

އާމްދަނީގެ މައިގަނޑު ބައިތައް

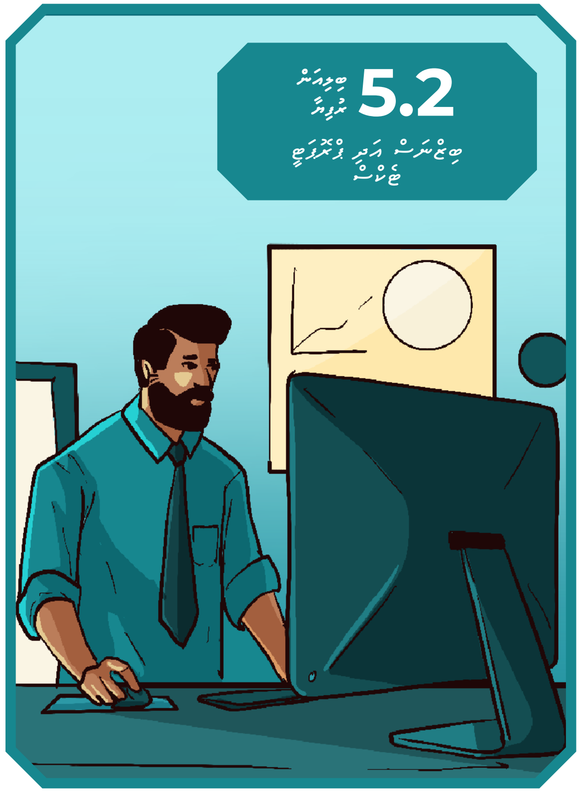

ބަޖެޓު

56.6 ބިލިއަން ރުފިޔާ

2025 ވަނަ އަހަރަށް ހުށަހަޅާ ދައުލަތުގެ ބަޖެޓަކީ 56.6 ބިލިއަން ރުފިޔާއެވެ. ޖުމުލަ ޚަރަދު ހިސާބުކުރުމުގައި އިމްތިޔާޒީ ފައިދާއަށްބަލައި ކުރާ ހޭދައާއި، ލޯން އަނބުރާ ދައްކުމާއި، ލޯން ދޫކުރުމަށް ކުރާ ހޭދަ ދައުލަތުގެ ބަޖެޓުން އުނިކުރެއެވެ. 2025 ވަނަ އަހަރުގެ ޚަރަދު ހުށަހަޅާފައިވަނީ ބަލާފައި 49.2 ބިލިއަން ރުފިޔާގެއެވެ.

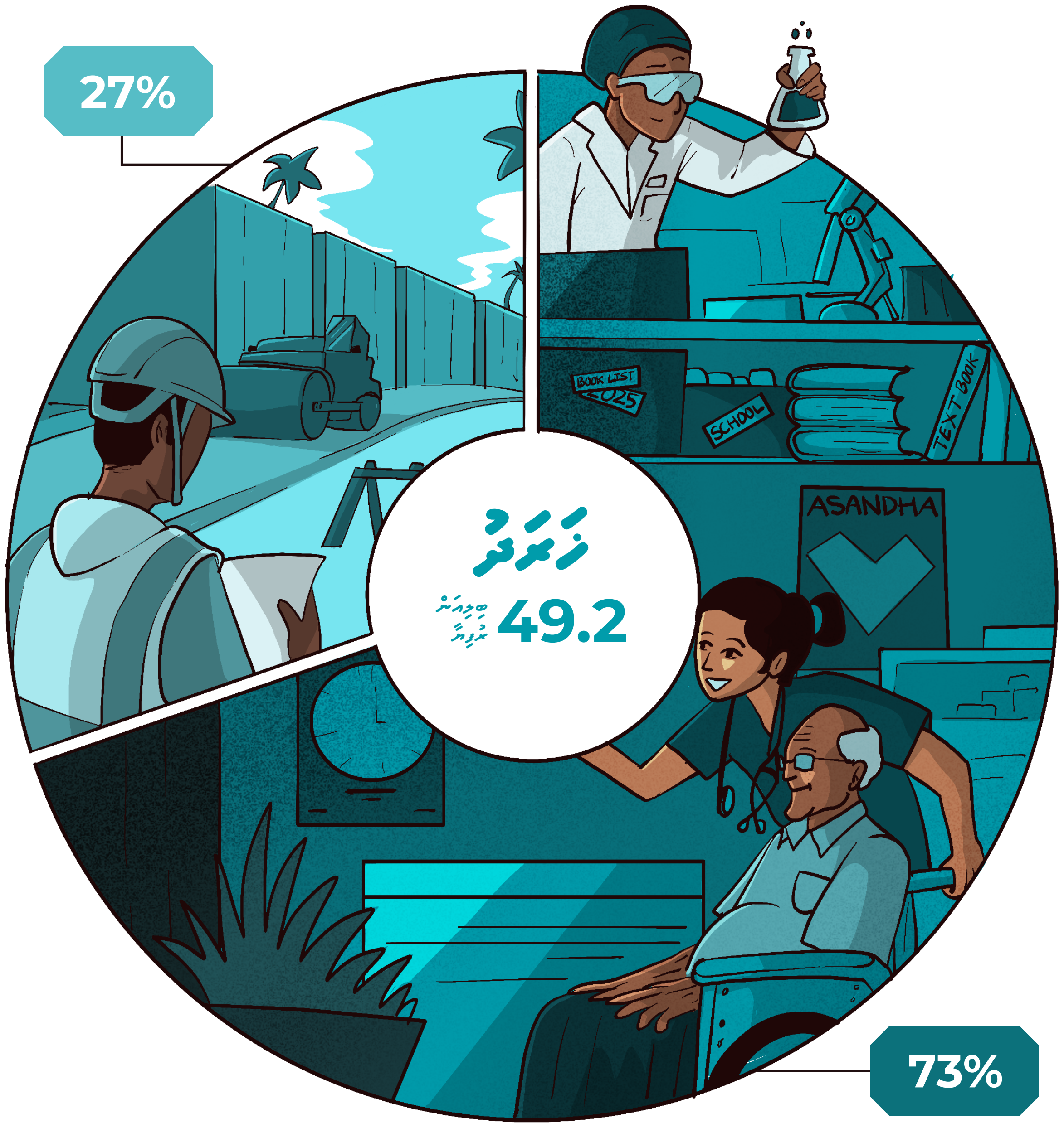

13.3 ބިލިއަން ރުފިޔާ
ކެޕިޓަލް ޚަރަދު

35.9 ބިލިއަން ރުފިޔާ
ރިކަރަންޓް ޚަރަދު

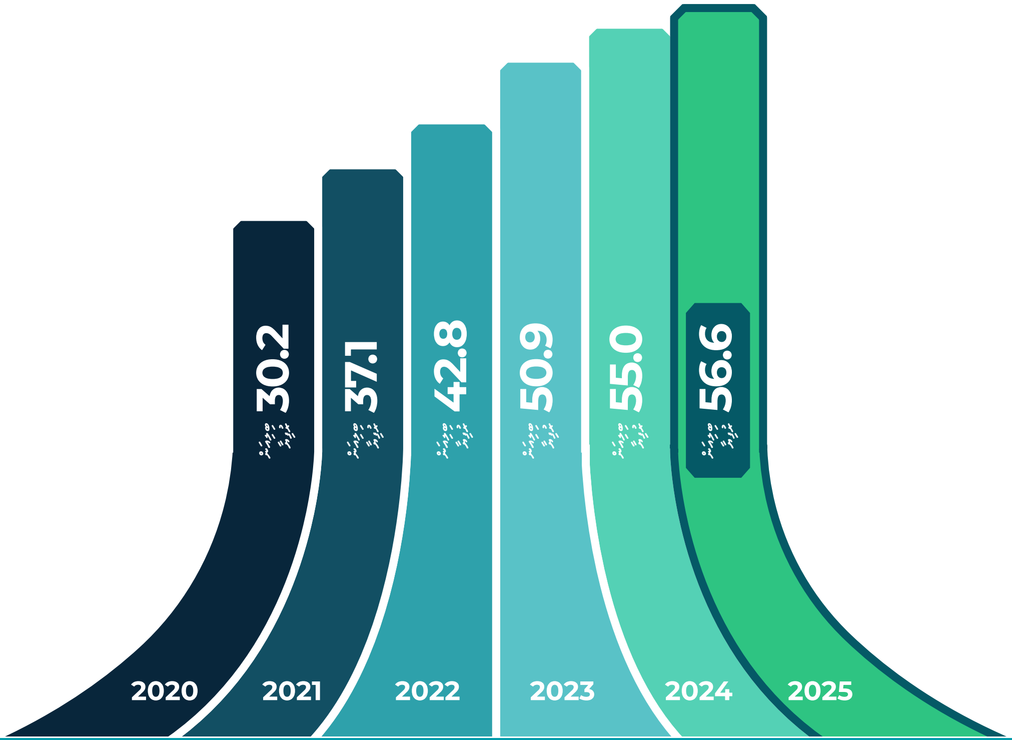

ޚަރަދު ކުޑަކުރުމަށް އަޅާ ފިޔަވަޅުތައް

ޚަރަދު ކުޑަކުރުމަށް އަޅާ ފިޔަވަޅުތަކުގެ ސަބަބުން 7.7 ބިލިއަން ރުފިޔާ ސަލާމަތްވާނެކަމަށް ލަފާކުރެވެއެވެ.

-1.5 ބިލިއަން ރުފިޔާ

ޕީއެސްއައިޕީ ހިފަހައްޓައިގެންކުރުން
އަދި ރީކަރަންޓް ހަރަދަށްބައިގެންކުރުން

-0.6 ބިލިއަން ރުފިޔާ

ޕެންޝަންސަރވިސް ހަރަދުތައް
ކުޑަކުރުން

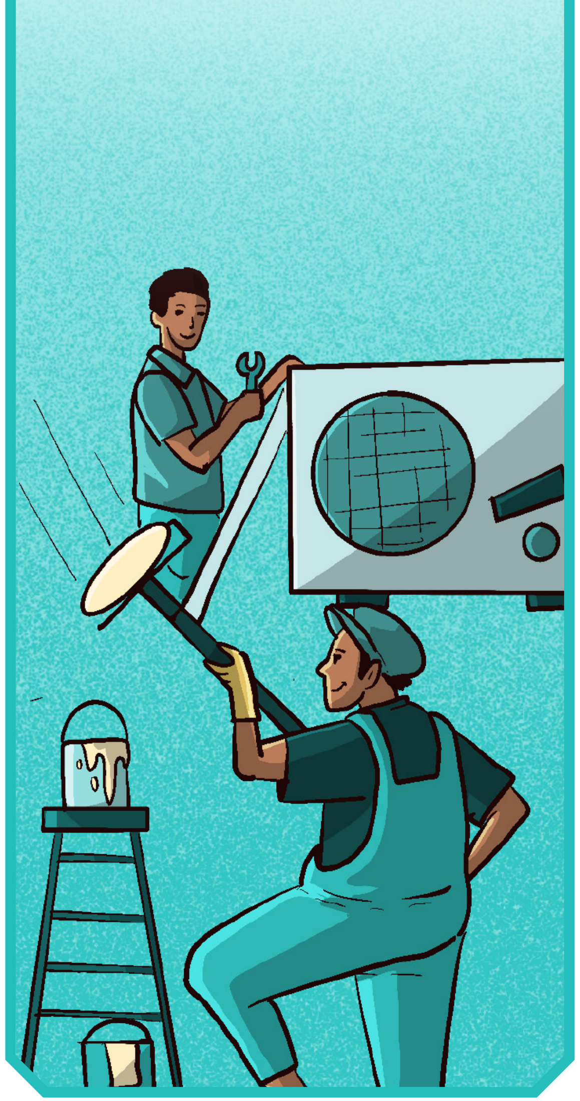

-0.7 ބިލިއަން ރުފިޔާ

އާސަންދަ އަދި ސިއްޙީ އެހީތައް
ރިފޯމް ކުރުން

-1.6 ބިލިއަން ރުފިޔާ

އިންޑިރެކްޓް ސަބްސިޑީ ނިޒާމުން
ޓާގެޓެޑް ނިޒާމަކަށް ބަދަލުކުރުން

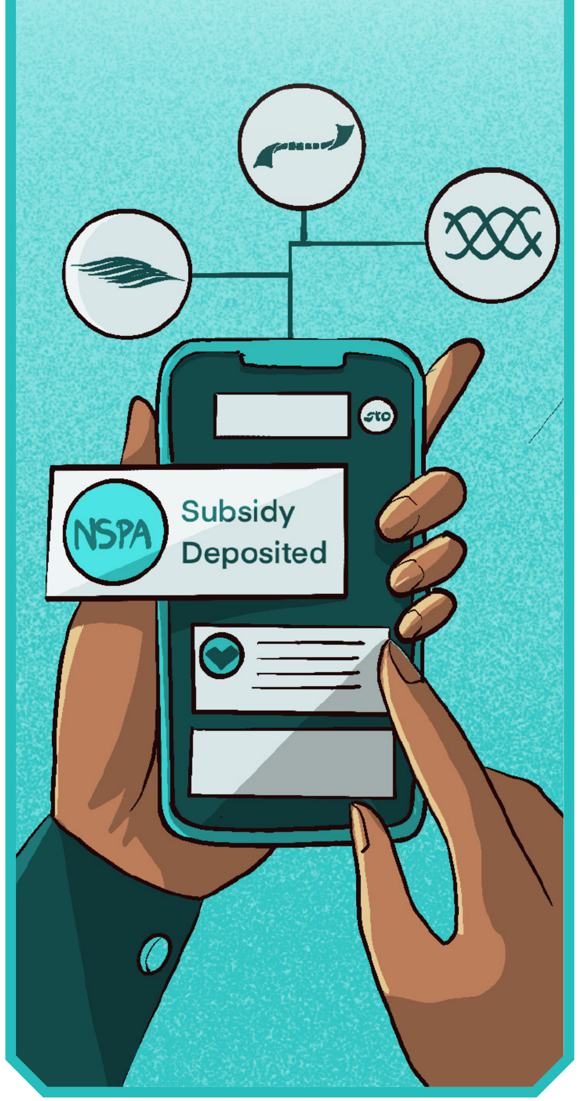

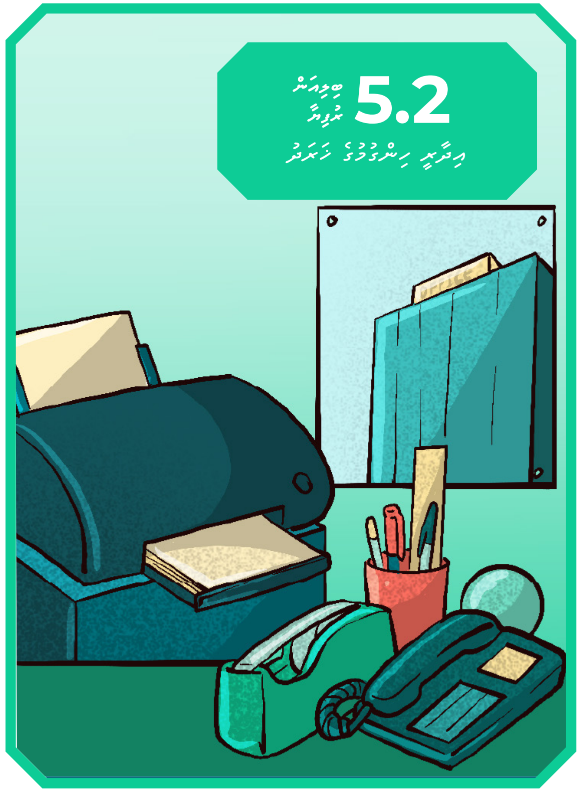

ބަޖެޓުގެ މައިގަނޑު ބައިތައް

ސިއްޙީ ދާއިރާ

8,251 މިލިއަން ރުފިޔާ

ބޮލަކަށް 21,564 ރ

3,247 މިލިއަން ރުފިޔާ
މުވައްޒަފުންނަށް ހިނގާ ޚަރަދު

1,806 މިލިއަން ރުފިޔާ
އާސަންދަ

1,397 މިލިއަން ރުފިޔާ
މެޑިކަލް ސަޕްލައިޒް އަދި ކޮންސިއުމަބަލްސް

902 މިލިއަން ރުފިޔާ
ސިއްޙީ ދާއިރާގެ އެހެނިހެން އިންފްރާސްޓްރަކްޗަރ

62 މިލިއަން ރުފިޔާ
ކެންސަރ ހޮސްޕިޓަލް ގާއިމުކުރުން

ތަޢުލީމީ ދާއިރާ

6,162 މިލިއަން ރުފިޔާ

ދަރިވަރަކަށް 57,021 ރ

768 މިލިއަން ރުފިޔާ
ދަރިވަރުންގެ ލޯން ސްކީމް

188 މިލިއަން ރުފިޔާ
ދަރިވަރުންނަށް ދެވޭ އެހީ
(ބުކްލިސްޓާއި ސްކޫލް ފީ)

170 މިލިއަން ރުފިޔާ
ފްރީ ޑިގްރީ ޕްރޮގްރާމް

80 މިލިއަން ރުފިޔާ
އަރަބިއްޔާ އައު ސްކޫލް
އިމާރާތްކުރުން

419 މިލިއަން ރުފިޔާ
ސްކޫލާއި ޔުނިވަރސިޓީ
އިމާރާތްކުރުން

3,500 މިލިއަން ރުފިޔާ
މުވައްޒަފުންގެ މުސާރަ

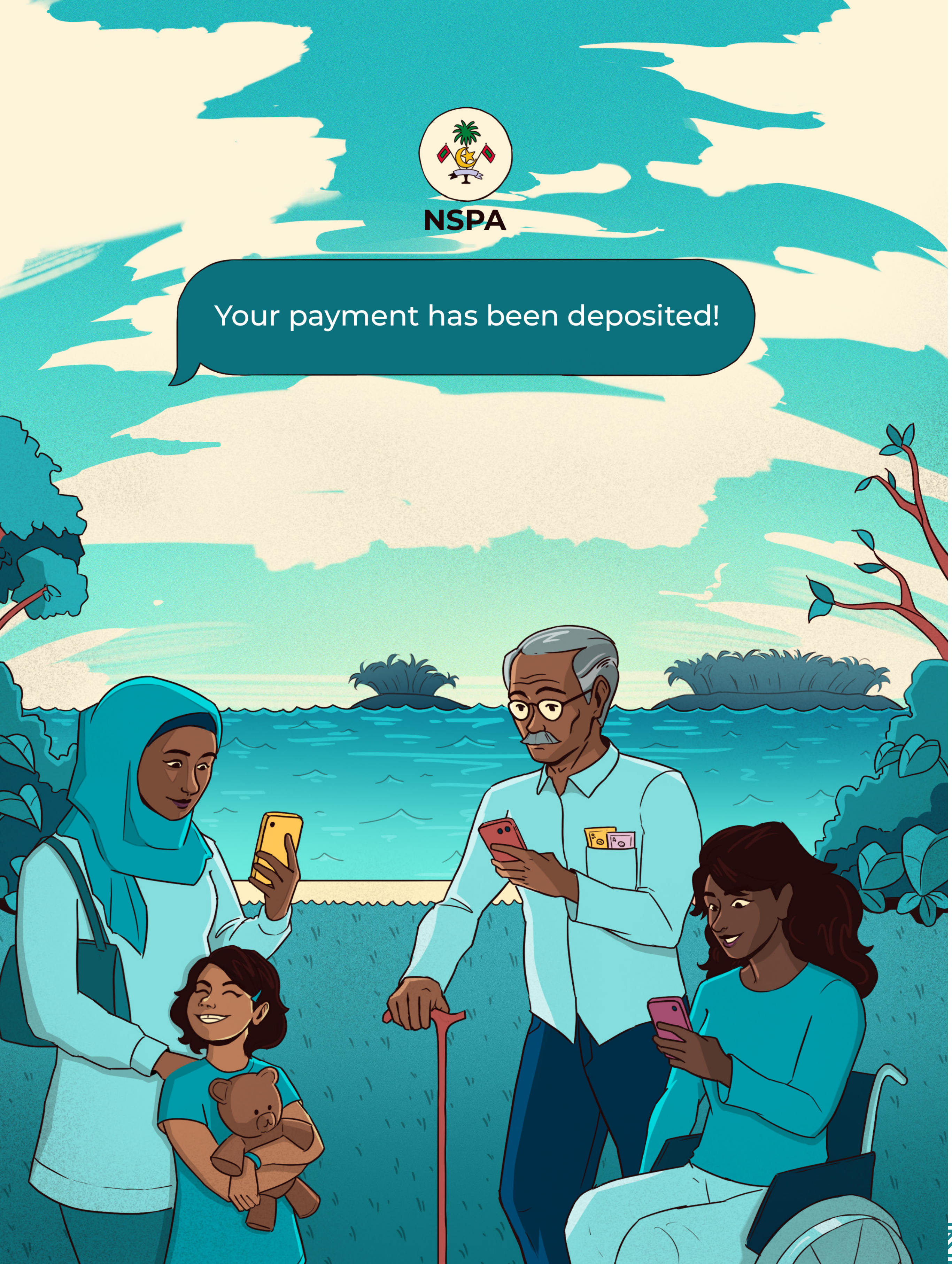

އިޖުތިމާޢީ ރައްކާތެރިކަން

3,996 މިލިއަން ރުފިޔާ

634 މިލިއަން ރުފިޔާ
ހާއްސަ އެހީއަށް ބޭނުންވާ ފަރާތްތަކަށް ދޭ އެހީ

78 މިލިއަން ރުފިޔާ
އެކަނިވެރި މައިން ނުވަތަ ބަފައިންނަށް ދެވޭ އެހީ

900 މިލިއަން ރުފިޔާ
ޖައިރުކްޕ ކޭޝް ޓްރާންސްފަރ

1,049 މިލިއަން ރުފިޔާ
65 އަހަރުވީފައިވާ މީހުންނަށް ދޭ ޕެންޝަން

381 މިލިއަން ރުފިޔާ
ޔިބަރުމަންޓް އިނާޔަތް

އިޤްތިސާދީ އަދި ސިޔާސީ ކުރިއެރުވުމަށް ކުރާ ޚަރަދު

9,049 މިލިއަން ރުފިޔާ

993 މިލިއަން ރުފިޔާ
ވެލާނާ އިންޓަރނޭޝަނަލް އެއަރޕޯޓް ޑިވެލޮޕްމަންޓް (ޓަރމިނަލް)

1,527 މިލިއަން ރުފިޔާ
އިންޝުއަރަންސް ސަބްސިޑީ

569 މިލިއަން ރުފިޔާ
އެސްއޯއީތަކަށް ދޫކުރާ ކެޕިޓަލް އަދި ޓްރާންސްފަރ

523 މިލިއަން ރުފިޔާ
އިއާދަކުރަނިވި ހަކަތައިގެ މަޝްރޫޢުތައް

644 މިލިއަން ރުފިޔާ
ބިން ހިއްކުމާއި މަގުހެދުން

1,414 މިލިއަން ރުފިޔާ
ތިލަމާލެ ބްރިޖް އެޅުން

1,371 މިލިއަން ރުފިޔާ
ރާއްޖޭގެ އެކި ހިސާބުތަކުގައި އެއަރޕޯޓްތައް އެޅުމާއި ތަރައްޤީކުރުން

ތިމާވެށި ރައްކާތެރިކުރުން

2,323 މިލިއަން ރުފިޔާ

ބޭލަކަން 6,072 ހަ

94 މިލިއަން ރުފިޔާ
ނަރުދަމާ ސަބްސިޑީ

85 މިލިއަން ރުފިޔާ
ކުނި މެނޭޖްކުރުމަށް ދޭ ސަބްސިޑީ

867 މިލިއަން ރުފިޔާ
ފެނާއި ނަރުދަމާގެ އެކިއެކި މަޝްރޫއުތައް

524 މިލިއަން ރުފިޔާ
ގްރޭޓަރ މާލެ ވޭސްޓް ޓު އެނަރޖީ ޕްރޮޖެކްޓް

381 މިލިއަން ރުފިޔާ
ކުނި މެނޭޖްކުރުމުގެ އެހެނިހެން މަޝްރޫއުތައް

236 މިލިއަން ރުފިޔާ
ގޯނޑުދޮށް ހިމާޔަތްކުރުމަށް

ގޯތި އިމާރާތްކުރުމާއި ޖަމާއަތުގެ
ފައިދާއަށް ދެވޭ ހިދުމަތް

5,472 މިލިއަން ރުފިޔާ

ބޭފުޅުން 14,302 އަށް

1,447 މިލިއަން ރުފިޔާ
ކައުންސިލްތަކަށް ދެވޭ ބަޖެޓް
ގްރާންޓް

1,000 މިލިއަން ރުފިޔާ
5% އިންޓްރެސްޓް ރޭޓުގައި
ހައުސިންގ ލޯން ދޫކުރުމަށް

1,500 މިލިއަން ރުފިޔާ
އެހީތެރިކަމުގައި ހިންގާ
ބިނާކުރަމުންދާ މަޝްރޫޢުތައް

302 މިލިއަން ރުފިޔާ
އެހީތެރިންނާއި އެހީތެރިކަމުގައި ހިންގާ
ބިނާކުރަމުންދާ މަޝްރޫޢުތައް

ދީނީ ކަންތައްތައް ބެލެހެއްޓުން އަދި އަދުލު އިންސާފު އަމަންއަމާންކަން ގާއިމުކުރުން

6,679 މިލިއަން ރުފިޔާ

17,456 ބޭފުޅަކު ނަ

4,411 މިލިއަން ރުފިޔާ
މުވައްޒަފުންގެ މުސާރަ

396 މިލިއަން ރުފިޔާ
މުވައްޒަފުންގެ ކެއުން

235 މިލިއަން ރުފިޔާ
މުވައްޒަފުންގެ ބޭސްފަރުވާ

205 މިލިއަން ރުފިޔާ
އުޅަނދުފަހަރަށް އަޅާ ތެޔޮ

އާންމު ހިދުމަތް، އިޖުތިމާއީ އަދި ދީނީ ހިދުމަތް

5,292 މިލިއަން ރުފިޔާ

215 މިލިއަން ރުފިޔާ
ކުރިވަރާ ދޫ މަޝްރޫޢުތައް

448 މިލިއަން ރުފިޔާ
ދީނީ ހިދުމަތް

95 މިލިއަން ރުފިޔާ
މަޖިލިސް މެންބަރުންގެ މުސާރަ

322 މިލިއަން ރުފިޔާ
އެމްބަސީތައް ހިންގުމުގެ ޚަރަދު

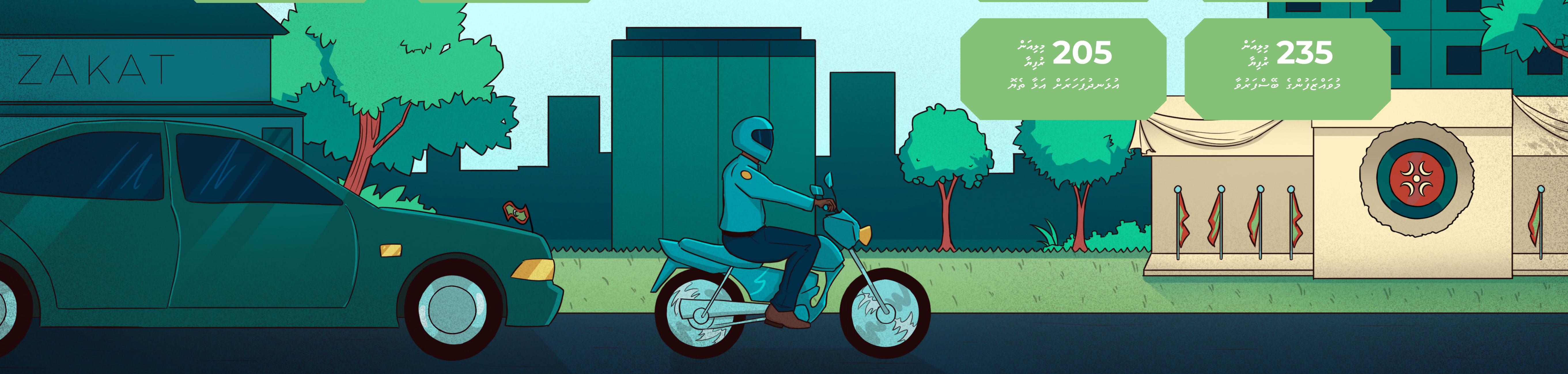

ޕަބްލިކް ސެކްޓަރ އިންވެސްޓްމަންޓް ޕްރޮގްރާމް 2025

12.4 ބިލިއަން ރުފިޔާ

4.2 ބިލިއަން ރުފިޔާ
ވަޔާގުޅުމުގެ ދަތިކަން ހައްލުކުރުން

2.1 ބިލިއަން ރުފިޔާ
ބޯހިޔާވަހިކަމާއި އިޖްތިމާޢީ ދާއިރާ

1.4 ބިލިއަން ރުފިޔާ
ބިން ހިއްކުމާއި މަގުހެދުން

1.7 ބިލިއަން ރުފިޔާ
ތިމާވެށި ރައްކާތެރިކުރުން

1.1 ބިލިއަން ރުފިޔާ
ފެނާއި ނަރުދަމާ ނިޒާމު ޤާއިމުކުރުން

1.0 ބިލިއަން ރުފިޔާ
ސިއްހީ ހިދުމަތް ތަރައްޤީކުރުން

0.9 ބިލިއަން ރުފިޔާ
އެހެނިހެން

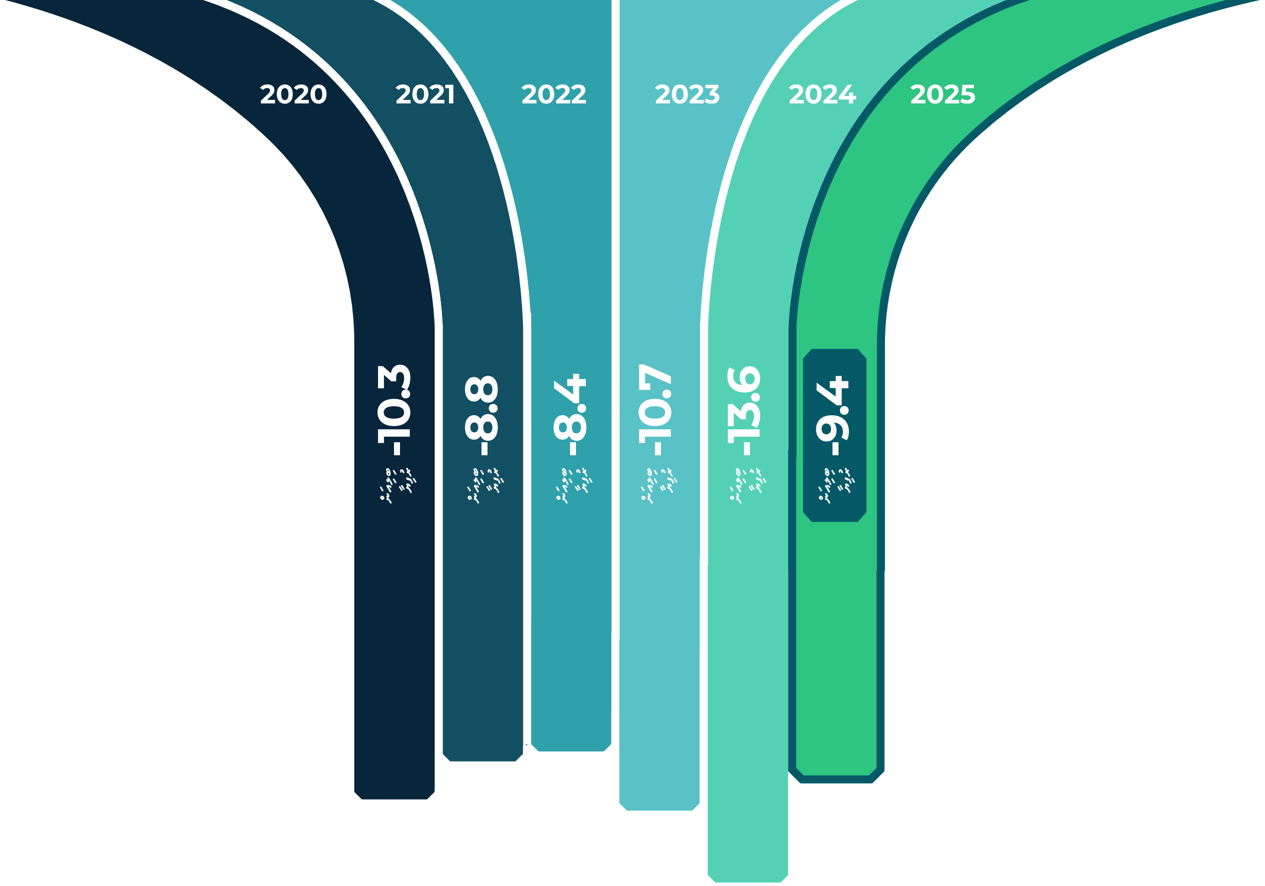

ޖުމުލަ ޚަރަދު

49.2 ބިލިއަން ރުފިޔާ

ޑެފިސިޓް

9.4 ބިލިއަން ރުފިޔާ

ޖުމުލަ އާމްދަނީ އާއި ހިލޭ އެހީ

39.8 ބިލިއަން ރުފިޔާ

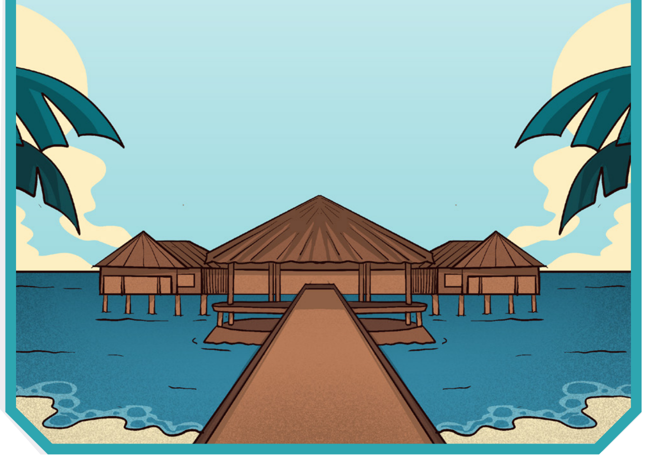

ޑެފިސިޓް

9.4 ބިލިއަން ރުފިޔާ

މި ބަޖެޓުގައިވާ އާމްދަނީ އިތުރުކުރުމުގެ ސިޔާސަތުތަކާއި، ޚަރަދު ކުޑަކުރުމުގެ ސިޔާސަތުތަކާއެކު، ބަޖެޓުގެ ޑެފިސިޓް ދެމެހެއްޓެނިވި މިންވަރަކަށް އިއާދަކުރުވާނެއެވެ.

ފައިނޭންސިންގ

19.0 ބިލިއަން ރުފިޔާ

ފައިނޭންސިންގއަށް ހޭދަ ވާނީ ފައިސާގެ ތެރޭގައި ޖީޑީޕީގެ އިތުރުން ބަޖެޓުން ހުރާ
އަގުހުރުން ހޯދައަށް ބޭނުންވާ މިންވަރު ހިމެނެއެވެ.

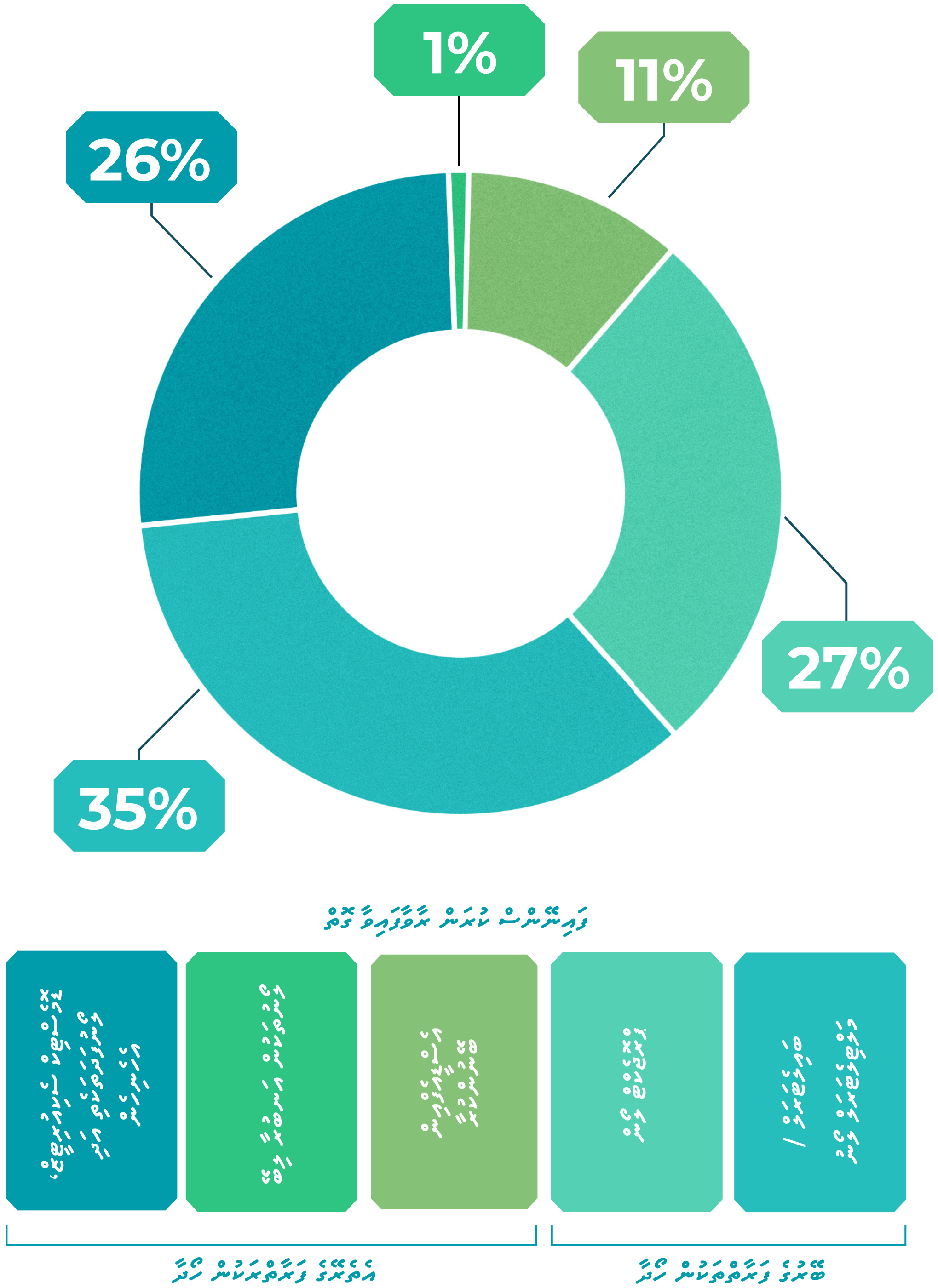

ދަރަނީގެ ޚިދުމަތް

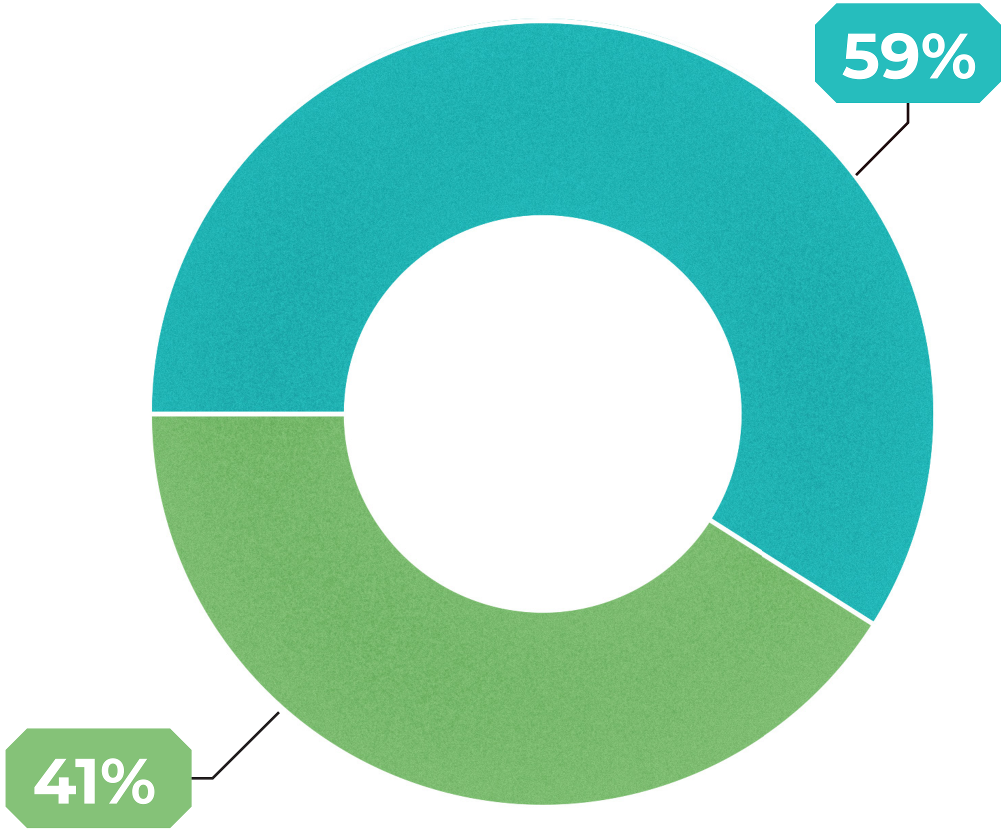

5.6 ބިލިއަން ރުފިޔާ
އިންޓަރެސްޓު ޚަރަދު

3.9 ބިލިއަން ރުފިޔާ
ދަރަނި އަނބުރާ ދެއްކުން

2025 ވަނަ އަހަރު ދައުލަތަށް އާމްދަނީއާއި ހިލޭ އެހީގެ ގޮތުގައި ލިބޭ ކޮންމެ 100 ރުފިޔާއަކުން 24 ރުފިޔާ ޚަރަދުވާނީ ދަރަނި ހިދުމަތްކުރަން.

ދައުލަތުގެ ދަރަނި

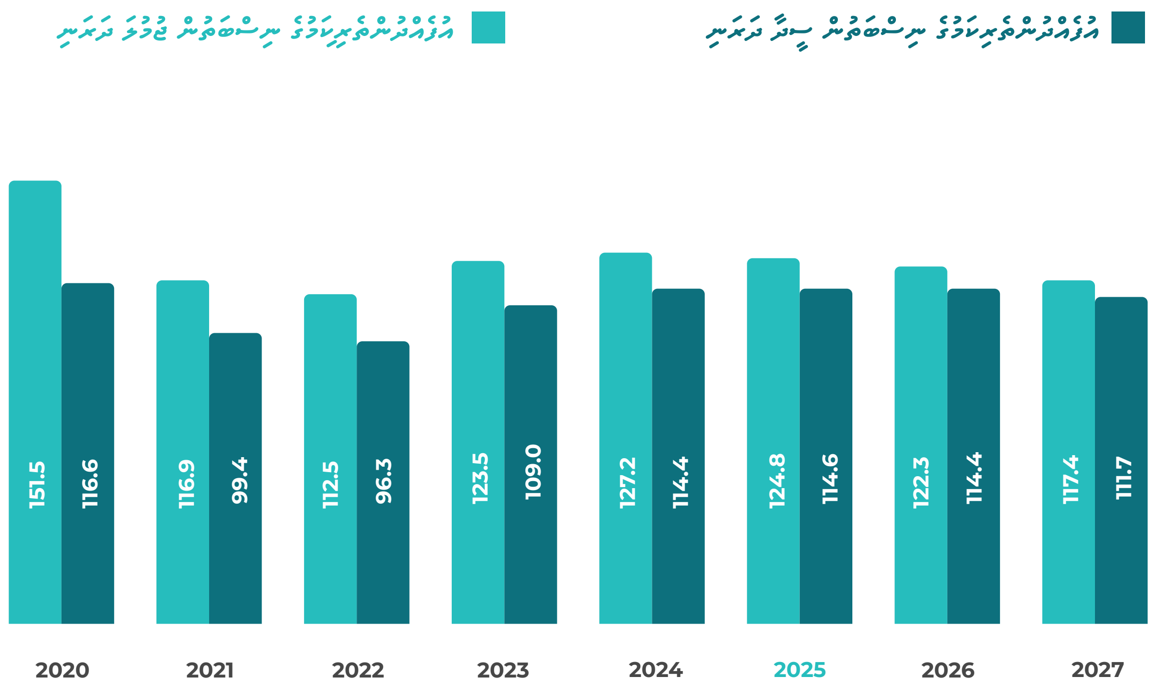

2025 ވަނަ އަހަރު ދައުލަތުގެ ޖުމުލަ ދަރަނި ހުންނާނެކަމަށް ބަލާފައިވާ ޖީޑީޕީގެ ނިސްބަތުން 124.8% އިންސައްތައިގައެވެ. އަދި މެދުރާސްތާގައި މި ނިސްބަތް ދަށްވަމުންދާނެކަމަށް އަންދާޒާކުރެވެއެވެ.

މިނިސްޓްރީ އޮފް ފިނޭންސް

2024

@MvBudget www.budget.gov.mv

fb.com/finance.gov.mv @MoFmv @financegovmv www.finance.gov.mv