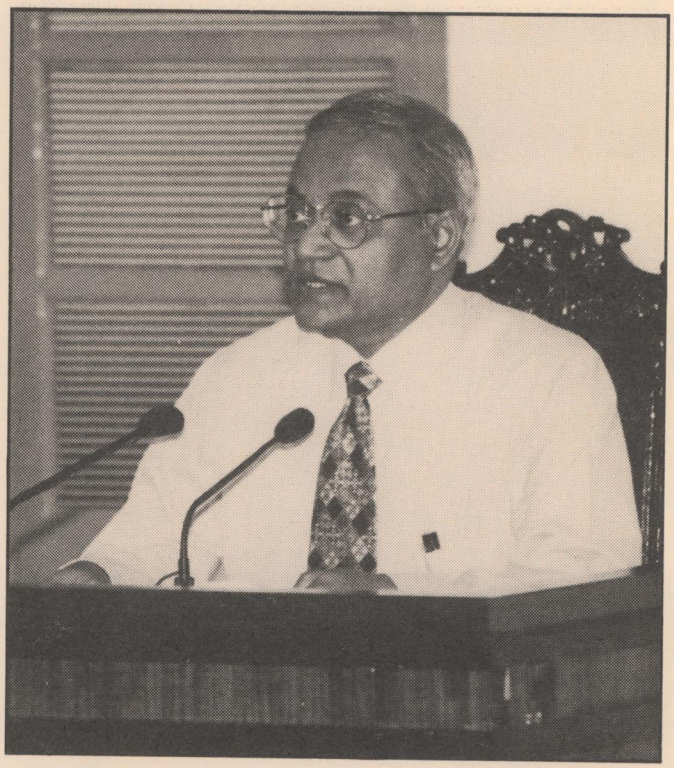
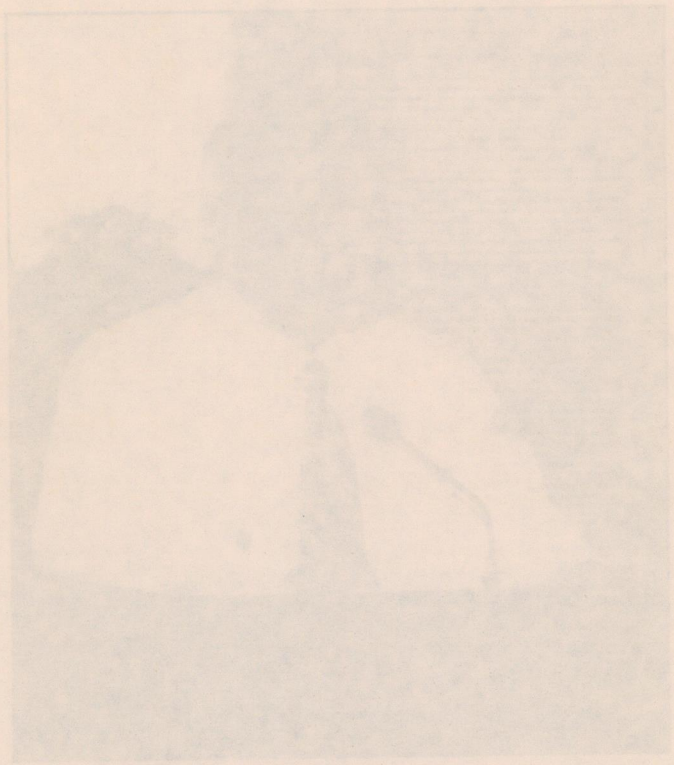


25 ޖެނުއަރީ 1995 ވާދަކުރެއްވި ތަމްރީނުކުރާ ފަޅާއި ދެކޮޅަށް ގެންގުޅޭ ތ
ތަމްރީނުކުރާ ފަޅުގެ 1995 ވަނަ ތަރައްޤީ 3 ވަނަ ތަރުތީބުގެ 13 ވަނަ
ދަރިވަންތަ ކުދިންނަށް ތަރުބިއްޔަ ދިނުމުގެ 1996 ވަނަ ތަރައްޤީ ބައްދަލުވުން
ތަމްރީނުކުރާ ފަޅުގެ ވިލާތުގައި ކުރިއަށް ގެންދާ ގޮތް ވާހަކަ.



ލިޔެވުނީ، ފ.ގެ.ގ ތަނުގެ ތާރީޚު 59 ވަނަ ފ.ދ.ގ ފަރާތުން ކ.ގ.ދ ގެ ކ.ގ.ދ ގ.ދ.ގ ގ.ދ.ގ ގ.ދ.ގ

1996 ވަނަ އަހަރުގެ ދެކުނު ބުރަދާ ދަތުރުގައި ދިވެހި
ބަލަނޑުތަކުގެ ދަތުރުފުޅާ ގުޅިގެން ދިވެހި ބަލަނޑުތަކުގެ
ތެރެއިން ކުރިއަށް ގެންދާ ތަކެއްޗާ ބެހޭ ކަންކަން
ފާހަގަ ކުރުމަށް

(ބަލަނޑުތަކުގެ ދަތުރުފުޅުގެ 1995 ވަނަ އަހަރުގެ 3 ވަނަ ދަތުރުގެ 13 ވަނަ ދުވަހު)
(25 ނޮވެމްބަރ 1995)

بِسْمِ اللهِ الرَّحْمٰنِ الرَّحِيم

اَلْحَمْدُلِلّٰهِ رَبِّ الْعَالَمِين ، وَالصَّلاَة وَالسَّلاَم عَلَى خَاتَمِ الأَنْبِيَاءِ وَالْمُرْسَلِين ، وَعَلَى آلِهِ وَأَصْحَابِهِ أَجْمَعِين .

ބަލަނޑުތަކުގެ ދަތުރުފުޅުގެ ވިދާޅުވެރި ބަޔަށް، ދަތުރުފުޅުގެ
ވިދާޅުވެރި ގޮތުގައި:

اَلسَّلاَمُ عَلَيْكُمْ وَرَحْمَةُ اللهِ وَبَرَكَاتُهُ .

1996 ވަނަ އަހަރުގެ ދެކުނުން ދަތުރުފުޅާ ގުޅިގެން ދިވެހި ރާއްޖެ
ވިދާޅުވެރި ދަތުރުގައި ފާހަގަ ކުރެވުނު، ފާހަގަ ކުރަން ބާއްވާ
ކަންކަމުގެ ގޮތުގައި ތިރީގައި ބަލަނޑުތަކުގެ ކޮމާންޑަރ، ތިރީގައި

ދިވެހިބަހުގެ ހަމައެކަނި ލިޔުންތެރިކަމުގެ ދަށުން ދިވެހި ލިޔުންތެރިންގެ ހަރަކާތް ދެނެގަނެ ބެލުމަށް ދިވެހި ބަހުގެ ތާރީޚުގައި ކުރިން ކުރެވިފައި ނުވާ ގޮތަކަށް ދިވެހި ބަހުގެ ތާރީޚުގައި ފުރަތަމަ ފަހަރަށް ދިވެހި ލިޔުންތެރިންގެ ލިޔުންތަކުގެ ތަފާތު ގޮތްތަކާ ގުޅިގެން ތަހުލީލު ކުރެވުނީ ދިވެހި ބަހުގެ ތާރީޚުގައި ކުރިން ކުރެވިފައި ނުވާ ގޮތަކަށެވެ.

1990 ގެ ފެބްރުވަރީ ފަހުން ދަނޑި ދަނޑިން ކަނޑާ ދިވެހިރާއްޖެ ދިވެހި ލިޔުންތެރިންގެ ދިވެހި ބަހުގެ ތާރީޚުގައި ކުރިން ކުރެވިފައި ނުވާ ގޮތަކަށް ބަހުގެ ތަފާތު ގޮތްތަކާ ގުޅިގެން ތަހުލީލު ކުރެވުނީ ދިވެހި ބަހުގެ ތާރީޚުގައި ފުރަތަމަ ފަހަރަށެވެ. ދަނޑި ދަނޑިން ކަނޑާ ދިވެހިރާއްޖެ ދިވެހި ލިޔުންތެރިންގެ ލިޔުންތަކުގެ ތަފާތު ގޮތްތަކާ ގުޅިގެން ތަހުލީލު ކުރެވުނީ ދިވެހި ބަހުގެ ތާރީޚުގައި ކުރިން ކުރެވިފައި ނުވާ ގޮތަކަށެވެ. ދިވެހި ލިޔުންތެރިންގެ ލިޔުންތަކުގެ ތަފާތު ގޮތްތަކާ ގުޅިގެން ތަހުލީލު ކުރެވުނީ ދިވެހި ބަހުގެ ތާރީޚުގައި ކުރިން ކުރެވިފައި ނުވާ ގޮތަކަށެވެ. ދިވެހި ލިޔުންތެރިންގެ ލިޔުންތަކުގެ ތަފާތު ގޮތްތަކާ ގުޅިގެން ތަހުލީލު ކުރެވުނީ ދިވެހި ބަހުގެ ތާރީޚުގައި ކުރިން ކުރެވިފައި ނުވާ ގޮތަކަށެވެ.

ފަރާތް ތާރީޚުގެ ހުށަހެޅުމުގައި ތިމަންނަ ދިވެހިރާއްޖެ ސަރުކާރުގެ ތަފާތު ދާއިރާތަކުގައި ކަންކަން ކުރަމުންދާ ގޮތް ބަލާ ދިވެހިރާއްޖެ ސަރުކާރުގެ ކަންކަން ކުރަމުންދާ ގޮތ

1994 ވަނަ އަހަރުގެ ހިސާބުގެ ހަދިޔާ

1994 ވަނަ އަހަރުގެ ހަދިޔާގެ ހިސާބުގެ ގޮތުގައި ލިބުނު ފައިސާ 1,433.6 ލައްކަ ރުފިޔާ. ވީހާ 1993 ވަނަ އަހަރު، ހަދިޔާގެ ހިސާބުގެ ފައިސާ ލިބުނު ގޮތުގެ ވަރަށް 24 ލައްކަ ރުފިޔާ ގަދަ ކަމަށް ބެލެވޭ.

ތިރީގައިވާ ލިސްޓުގައި ބަލާފައި ވަނީ 691.9 ލައްކަ ރުފިޔާ، ދަތުރުގެ ގޮތުގައި ހަދިޔާ ދިން ސަބަބުން 48.3 .

ކުރިންވެސް ލިބުނު ގޮތުގެ ހިސާބުގެ ފައިސާ، 741.4 ލައްކަ ރުފިޔާ، ދަތުރުގެ ގޮތުގައި ހަދިޔާ ދިން ސަބަބުން 51.7 .

ހަދިޔާ ދީފައި ލިބުނު ހިސާބުގެ ފައިސާ، ތަކެއްޗާ ބެހޭގޮތުން ދެއްކި ކަންތައް. ލިބުނު ގޮތުގެ ހިސާބުގެ ފައިސާ، ހަދިޔާ ދިން ގޮތުގެ ސަބަބުން 36 .

ފަސް ދުވަހުގެ ގެސްޓް ލިބުނު ގޮތުގެ ހިސާބުގެ ފައިސާ، ތިމާވެށީގެ ތަކެއްޗާ ބެހޭގޮތުން. ލިބުނު ގޮތުގެ ހިސާބުގެ ފައިސާ، ހަދިޔާ ދިން ގޮތުގެ ސަބަބުން 30.7 . ފާހަގަ ކުރަންވާ ކަމަކީ ތިރީގައިވާ ދެ ގޮތުގެ ހިސާބުގެ ފައިސާ، ތަކެއްޗާ ބެހޭގޮތުން.

ހަދިޔާ ދިން ގޮތުގެ ސަބަބުން 23.6 ރުފިޔާ، ތިމާވެށީގެ ތަކެއްޗާ ބެހޭގޮތުން. ފާހަގަ ކުރަންވާ ކަމަކީ ލިބުނު ގޮތުގެ ހިސާބުގެ ފައިސާ، ގޮތުގެ ސަބަބުން ދެއްކި ކަމެވެ.

1994 ވަނަ އަހަރު ހުޅުވާލެވުނު ތަކެތި ގެނައުމުގެ ގޮތުގައި ދަށުގެ ގޮތުގައި ދައްކާ ގޮތުގައި ދައްކާ ގޮތުގައި ދައްކާ

ވަިއ، ހިއްކަށ ދިއުމުގެ ހިދުމަތް ހަނގުރާމަކުން. ތާރީ، 1994 ވަނަ ހަނގުރާމ ދަށުގ ޢާއިލާ ވަގުތ ތާރީ ވަނ ދުވަހ ތާރީ ހިއްކ ހިދުމަތ ހަނގުރާމ 3.5 .

ފުރ ތާރީ ހަނގުރާ ފަށ ވ ހިއްކ، ދ ހ ވަނ 1995 ވަނަ ތާރީ ދަށ ތ ފުރ ދ ހ ވ.

1995 ވަނަ ތާރީ ދަށ ތ ފުރ ދ ހ ވ

ތާރީ ހ ފ ދ ހ ވ ދ ހ ވ ދ ހ ވ، ދ ހ ވ 1995 ވަނަ ތާރީ ދަށ ތ، ޢާއިލ ފ ދ ހ ވ ދ ހ ވ ދ ހ ވ

1995 ވަނަ ތާރީޚުގެ ކުރިން ކަނޑުގެ ދަށުގައި ހުންނަ ދަނޑުގެ ތެރެއިން، ތަކެތި ހޯދުމަށް ގޯތި ކުދިކުދި ހިލަތަކުގެ ތެރެއިން ހަމަ ކަނޑުގެ ދަށުގައި ހުންނަ ދަނޑު ހަމަ ކުރުމަށް ބޭނުންކުރާ ގޮތަށް، ގޯތި ދެމިހުންނަ ގޮތަށް ކަނޑުގެ ދަށުގައި 30 .

ކަނޑުގެ ދަށުގައި ހުންނަ ދ ތަކެތި ހިއްކާ ގޮތަށް، ގޯތި ކަނޑުގެ ދަށުގައި 1،712 ފިހާރަށް ތަކެތި ހިއްކާ ގޮތަށް ދެން ބަލާ ތަކެތި ހިއްކާ ގޮތަށް ކަނޑުގެ ދަށުގައި 28 ފާ ތަކެތި ހަދާފައި.

ބަލާ ތަކެތި ހަދާ ގޮތަށް ތަކެތި ހިއްކާ ގޮތަށް، ދ ތަކެތި ހިއްކާ ގޮތަށް ބޭނުންކުރާ ގޮތަށް ކަނޑުގެ ދަށުގައި ތަކެތި ހިއްކާ ގޮތަށް ތަކެތި ހިއްކާ ގޮތަށް.

ދ ތަކެތި ކަނޑުގެ ދަށުގައި ހުންނަ ގޮތަށް، ހިއްކާ ގޮތަށް، ދިވެހި ތަކެތި ކަނޑުގެ ދަށުގައި 52 ތަކެތި ހިއްކާ ގޮތަށް ހަދާ ގޮތަށް، ތަކެތި ހިއްކާ ގޮތަށް 1993 ވަނަ، ކަނޑުގެ ދަށުގައި ހުންނަ ގޮތަށް ބަލާ ތަކެތި ހިއްކާ ގޮތަށް، ގޯތި ހުންނަ ގޮތަށް ތަކެތި ހިއްކާ ގޮތަށް ދިވެހި ގޮތަށް ތަކެތި ހިއްކާ ގޮތަށް، ގޯތި ހުންނަ ގޮތަށް ތަކެތި ހިއްކާ ގޮތަށް.

ދިވެހި ތަކެތި ހަދާ ގޮތަށް، 1995 ވަނަ ތާރީޚުގެ ކުރިން ބަލާ ތަކެތި ހިއްކާ ގޮތަށް 76 ފިހާރަށް ތަކެތި ހިއްކާ ގޮތަށް. ތަކެތި ހިއްކާ ގޮތަށް، ދ ތަކެތި ހިއްކާ ގޮތަށް ކަނޑުގެ ދަށުގައި ހުންނަ ގޮތަށް ތަކެތި ހިއްކާ ގޮތަށް ކަނޑުގެ ދަށުގައި ހުންނަ ގޮތަށް، ދިވެހި ގޮތަށް ކުރުމަށް ބޭނުންކުރާ ގޮތަށް 40

ފިނިވަންދޫ ދާއިރާގައި ބިއްލަގަންނަ ކަނޑުގެ ދަށުގައި ހުންނަ ކަނޑުގެ ބިންތަކުގެ ސާރވޭ ކުރުމުގެ ކަންތައް ކުރިއަށް ގެންދިއުމަށް 1.3 . ގައްދޫ، 1993 ވަނަ އަހަރުގެ ދެއްވަނަ ހަފްތާ ފެށުމުގެ ކުރިން ގައްދޫ ސަރުވޭ ކަންތައް ކުރަމުންދާ ކަމަށާއި، ދެން ކުރިއަށް ގެންދާ ކަންތައްތަކާ ގުޅިގެން 1995 ވަނަ އަހަރުގެ ފެބްރުވަރީ، މާރިޗު ހަތަރު ދުވަހުގެ ތެރޭގައި ސަރުވޭ ކަންތައް ކުރިއަށް ގެންދާ ކަމަށާއި، ގައްދޫ ސަރުވޭ ކަންތައް ކުރަމުންދާ ގޮތާ ގުޅިގެން ކަންތައް ކުރަމުންދާ ގޮތާ ގުޅިގެން ގައްދޫ، ހަދުވަހުގެ ދިވެހި ރާއްޖޭގެ ސަރުކާރުގެ ކޮންމެ ބަދަލެއް ގެނައުމަށް ތައްޔާރު ކަމަށާއި، ގައްދޫ، ހަދުވަހުގެ ދިވެހި ރާއްޖޭގެ ސަރުކާރުގެ ފެށުމުގެ ދުވަހުން 40 ދުވަހުގެ ތެރޭގައި ދިވެހިރާއްޖެ ހުރިހާ ކަންތައް ކުރިއަށް ގެންދާ ގޮތަށް 35.6 ދުވަހުގެ ތެރޭ ހުރިހާ ކަންތައް ކުރުމަށް ގައްދޫ ސަރުވޭ ކަންތައް ކުރަމުންދާ ގޮތާ ގުޅިގެން ފާހަގަ ކުރަމުންދާ ގޮތާ ގުޅިގެން ގައްދޫ، ހަދުވަހުގެ ދިވެހި ރާއްޖޭގެ ސަރުކާރުގެ ކޮންމެ ބަދަލެއް ގެނައުމަށް ތައްޔާރު ކަމަށާއި، ދެން ކުރިއަށް ގެންދާ ކަންތައްތަކާ ގުޅިގެން ގައްދޫ ސަރުވޭ ކަންތައް ކުރަމުންދާ ގޮތާ ގުޅިގެން

1995 ވަނަ ހަފްތާ ފެށުމުގެ ކުރިން ކުރަންޖެހޭ ކަންތައްތަކާ ގުޅިގެން ގައްދޫ، ދ

1995 ވަނަ އަހަރުގެ ތިމާވެއްޓާ ފަރާތްތަކާ ގުޅިގެން

ދ. ތަކަންދޫ ހިންގުމަށް ދިގުވަނަ ކަލާ ފަރާތްތަކާ، ފާސްކޮށްދިނުމާ ގުޅިގެން ކުރިން ހިންގާ ހަމަ ގޮތަށް ތިމާ ހިންގުމަށް ކުންފުނިން ކުރިއަށް ގެންދާ ގޮތާ ގުޅިގެން ކުންފުނީގެ ވަޒީފާ ގުޅިގެން ކުންފުނީގެ ވަޒީފާ ގުޅިގެން ކުންފުނީގެ ވަޒީފ

14 ތިއުނުތުގަނޑިވ ؛ ކުނުނަ ދާނ ދާނ ދާނ ދާނ ދާނ ދާނ ދާ
ދާ ދާ ދާ

ތަނަ ތިން ފަހަރު ކަނޑައެޅުނު ގޮތަށް، 1994 ވަނަ ދަނޑުގެ ކުރިން ދެ ދުވަހުގެ ތެރެ، ކޮންމެ ކުދިންނަށް 16.5 ގ، ދ ދަނޑުގެ ފަހަރަކު 6 ދަނޑުފުރުވުން ކުރިން ދެވުނު، ވަރ ގޮތަކަށްވެސް ކޮންމެ ކުދިންނަށް 13 ދަށ ތިރިވުމެވެ.

ފުދ ތިމަންދ ތިން ފަހަރ ކަނޑައެޅ ގޮތ ބަލައ ދަށ ކ ކ ކ

ފަރިއްމަށް ދިއުމަށް ކުރިން ކުއްލި ކަންކަމަށް ކުރިން ހަދާ ހިދުންތަކާ، ދިއުމަށް
ކުރިން ކުރިއަށް ގެންދަން ބޭނުންވާ ކަންކަމާ ގުޅިގެން ކުރިއަށް ގެންދަން
ބޭނުންވާ ކަންކަމަށް ފަރިއްމަ ކަމަށް ވާތީ، ފަރިއްމަ ކަމަށް ކުރިން
ކުރިއަށް ގެންދަން ބޭނުންވާ ކަންކަމަށް ކުރިން ކުރިއަށް ގެންދެވުނު
ކަންކަމާ، ގުޅިގެން ތިބެވޭ ކަންކަމާ ގުޅިގެން ކުރިއަށް ގެންދަން
ބޭނުންވާ ކަންކަމަށް، ތިބެވޭ ފަރާތްތަކާ ގުޅިގެން، ވަކި ގުޅުމެއް
ކުރިއަށް ގެންދަން ބޭނުންވާ ކަންކަމަށް ކުރިން ކުރިއަށް ގެންދެވުނު
ކަންކަމާ، ގުޅިގެން ކުރިއަށް ގެންދަން ބޭނުންވާ ކަންކަމަށް ކުރިން
ކުރިއަށް ގެންދެވުނު ކަންކަމާ، ގުޅިގެން ކ. ފ. ފަރިއްމަ ކަމަށް ވާ
ކަންކަމުގެ ތެރެއިން ބޭނުންވާ ކަމަށް ވާ ފަރާތްތަކާ ގުޅިގެން
ފަރިއްމަ ކުރަން ބޭނުންވާ ކަންކަމަށް

ވ. ތަކެއްގެ ތެރެއިން ކަނޑައެޅިގެން ހުރެއްކަ، ތިލަދުންމަ ކެނޑުގެ
ދެފުށުގައި ހުންނަ 1994 ވަނަ ކުރަންދޫ ކަނޑުގެ ތަނަވަސް
ފާހަގަކުރުން. ތާރީޚުގައި، ކަނޑަ ތަކެއްގެ ދަށާ ތިލަދުންމަ
ކެނޑުގެ ދެފުށުގައި ކުރަންދޫ ކަނޑުގެ ތަނަވަސް ފާހަގަ
ކުރަން، ތަކެއް ތަނަށް ކަނޑައެޅިގެން ހުންނަ ކަމަށް ވާ ކަމަށް
ކަނޑައެޅިގެން ހުންނަ ކަމަށް ވާ ކަމަށް ކ. ތ. ފ. ގ. ގ. ގ
ކަ ކަނޑައެޅިގެން ތިބެވޭ ކަމަށް ވ. ތ. ކ. ގ. ގ. ގ. ގ
ކ. ގ. ގ. ގ. ގ

ފަރާތުން، 1993 ވަނަ އަހަރު ޅ ދާއިރާ ފިލާ ފިލުވުމުގެ ދަށުން ވ ދ ބ ވ ވ ، 15.9 ވިލިއަން ރ. ތ.ސ. ، ކުރަންދ ތ ހ ކ ދ ، ކ ކ ، ކ ، ، ،

ފިނަވަންދޫ ކައުންސިލް ގެންދާ ކަންތައްތަކާ ގުޅިގެން ދެ ކަންތައް ބަލައިގަންނަން.

ގާނޫނުގެ ދަށުން 1994 ވަނަ އަހަރު ހިންގި 126.1 ފީދިހާސް ރުފިޔާ، 1995 ވަނަ އަހަރު ހިންގި 152.2 ފީދިހާސް ރުފިޔާ ތަކެއް ހިނގާފައި، ފީ ދައްކާ ގޮތް ބަދަލުކުރުމަށް ގާނޫނުގެ ދަށުން ކަނޑައަޅާ ގޮތަށް ބަދަލުގެނައުމަށް، ފީ ދައްކާ ގޮތް ބަދަލުކުރުމަށް ކުރިން ދަންނަވާ ގޮތަށް ކައުންސިލް ކަނޑައަޅާ ގޮތަށް، ގާނޫނުގެ ދަށުން ކަނޑައަޅާ ގޮތަށް ފީ ދައްކާ ގޮތް ބަދަލުކުރުމަށް ކައުންސިލް ކަނޑައަޅާ ގޮތަށް ކުރިން ދަންނަވާ ގޮތަށް 2.3 ބަހަށްވުރެ، ފަސް ފަންސާސް ގުނަ ދުވަސްތަކުގެ ތެރެއިން 28 ދަނޑި ބަހަށްވާ، ތާވަލުގައި ބުނާ ގޮތަށް ކައުންސިލް ގެ ތެރެއިން ދަށް ކުރުމަށް ވާ ގޮތް ބަލައިގަންނަން، ގާނޫނުގެ ދަށުން ހިންގި ތަކެއް، 1994 ވަނަ ދަނޑި ހަތަރު ދުވަހުގެ ތެރެއިން 4 ވަނަ 1995 ވަނަ ދަނޑި ހަތަރު ދުވަހަށް ވާ ގޮތް ހަދަންވާނެ ގޮތަށް.

ތިލަދުންމަތީ ތަރި، ތިލަދުންމަތީ ފަރާތް ކަނޑައަޅާ:

1996 ވަނަ ދަނޑުގެ ބަޖެޓް

ފާސް ދަތުރުގައި ހިނގާފައިވާ 1996 ވަނަ ދަނޑުގެ ބަޖެޓް ބަލައިގަންނަން.

ކުރިން ދަންނަވާ ގޮތަށް ގާނޫނުގެ ދަށުން ދަށް ކުރުމަށް ކައުންސިލް ގެ ތެރެއިން، ގާނޫނުގެ ދަށުން ކައުންސިލް ގެ ކަންތައްތަކަށް ބަދަލު

ކުންފުނިއަކީ، ތިރީގައިވާ ކުންފުނީގެ ތަކެއްޗާ ގުޅިގެންވާ ފަރާތްތަކާ ގުޅިގެންވާ ކުންފުނިއެއް ކަމަށް ވެއްޖެނަމަ ހިންގާ ބަދަލު ދެއްވުމަށް ފަހު ދެ ބަދަލުގެ ތެރެއިން ދެ ބަދަލަކަށް ވުރެ ގިނަ ބަދަލެއް ދެއްވާ ކުންފުނި، ކުންފުނީގެ ބަދަލުދެއްވާ ބޯޑުގެ ބަދަލުދެއްވާ ބައެއް ނުވަތަ ބަދަލުދެއްވާ ބޯޑުގެ ބަދަލުދެއްވާ ބައެއް ކަމަށް ވެއްޖެ ކުންފުނި، ކުންފުނީގެ

ކުޑަކުދިންގެ ގައުމީ ހިއުމަނ ސަރވިސްގެ ހާލަތުގެ ތަކުރާރު ވަނަ ސަރުވޭ ކުދިންގެ ދިރިއުޅުން ބެލެހެއްޓުމުގެ ސަރވިސްގެ ގާތް ކުދިންގެ ދިރިއުޅުން ބެލެހެއްޓުމުގެ ސަރވިސް ދެ ގޮތަކަށް ބަލާ

ދުވަ ހަފްތާ ހިސާބުގައި ވެސް ފެލާ ދާއިރާ ކަނޑައަޅާ ގޮތުގެ
23.9 ދުރުމިން 470.5 ފިޔަވަޅު ދަތުރުކުރީ، ތިންވަނަ ހަފްތާ
ފުރިގެ ދުވަސްތަކުގައި ކަނޑައަޅާފައި ހިސާބުގައި ހުންނަ
ދުވަސްތަކުގައި ކަނޑައަޅާ ދަތުރުގެ ދުރުމިން ދެމެދު
ތަފާތެއް ނެތް ގޮތަށެވެ.

1996 ވަނަ އަހަރުގެ ހަފްތާ ހިސާބުގައި ދުވަހަކު ފެލާ
ދާއިރާ ކަނޑައަޅާ ދުރުމިން 696.5 ފިޔަވަޅު ދަތުރުކުރީ ދިގުކަނޑު
ދަނޑުވެރިންނަށް ވެސް ތަފާތެއް ނެތި، ދުވަހަކު ދުވާ ދަތުރުގެ
ދުރުމިން ދެމެދު، ފިޔަ ދަށުގައި ހުންނަ ދާއިރާ ކަނޑައަޅާ
ދުރުމިން 13.5 ފިޔަ ތަފާތެއް ހުރި ގޮތަށެވެ. ދިގު ދުވަސް
ހިސާބުގައި، ހަފްތާ ފެލާ ދާއިރާ، ދުވަހުގެ ދުވާ ދަތުރުގެ
ދުރުމިން ތަފާތެއް ނެތި ދާއިރާ ކަނޑައަޅާ ދުރުމިން ދެމެދު
ތަފާތެއް ހުރި ގޮތަށެވެ. ދެވަނަ ދުވަހުގެ ދުވާ ދަތުރުގެ
ދުރުމިން ދާއިރާ ކަނޑައަޅާ ދުރުމިން ދެމެދު ތަފާތެއް ނެތި،
ދެވަނަ ދުވަހުގެ ދުވާ ދަތުރުގެ ދުރުމިން ދާއިރާ ކަނޑައަޅާ
ދުރުމިން ދެމެދު 15 ފިޔަ ތަފާތެއް ހުރެއެވެ.

ފެލާ ދާއިރާ ކަނޑައަޅާ ދުރުމިން، ދެވަނަ ދުވަހުގެ ދުވާ
ދާއިރާ ކަނޑައަޅާ ފެލާ ދާއިރާ 1.342 ދިގުމިން ދުވާ ގޮތަށެވެ.

ދާއިރާ ކަނޑައަޅާ ދުރުމިން، ދަނޑުވެރިންގެ ދުވަސްތަކުގައި
ދުރުގެ ކަނޑަށް، ކަނޑުމަތީ 398 ދިގުމިން ދުވާ ގޮތަށް ދިއަ، ދިގު ދުރުގެ ކަނޑަށް،

ފާނަސަބަން 219 ފިލާތަން ތުއްތުވެދިއުން، ފަހުގައި ތިންވަނަ ދަރަޖަ 10 ފިލާތަން ތުއްތުވެ ހުއްޓުނީތީ.

1996 ވަނަ އަހަރުގެ ދާއިރާގައި ފާނަސަބަން ތުއްތުވެ ހުއްޓުނީ، 715 ފިލާތަން ތުއްތުވެގެންނެވެ.

ދާއިރާ ތެރޭ ތަކުރީގެ ދާއިރާ ފާނަސަބަން ހުއްޓުނީ، 627 ފިލާތަން ތުއްތުވެގެންނެވެ.

ދާއިރާގެ ދާއިރާ ތަކުގައި ކޮބާ ތަކުރީގެ ދާއިރާ ފާނަސަބަން ހުއްޓުނީ، ތިރީގައި ދީފައިވާ ގޮތަށެވެ.

ދާއިރާ ތެރޭ ތަކުރީގެ ދާއިރާ ތަކުގައި ކޮބާ ތަކުރީ ދާއިރާ ފާނަސަބަން ހުއްޓުނީ، ކަނޑުތަކުގެ ކައިރީގައި ވާ ދާއިރާ ތަކުގައި ކަނޑުގެ ކައިރީ ދާއިރާ ތަކުގެ ތެރެއިން ބަލާ ކަން ފާހަގަ ކުރެވެ

ތަފާހެއް ހުށަހަޅުމާ ދެކޮޅަށް ތިންމަހުގެ، ތިބާގެ ކަންތައް ހިންގުމުގެ ކުރިންވެ ހުރި ކަންކަމާ ގުޅިގެން ކުރިއަށް ގެންދާ ކަންކަމާ ބެހޭ ލިޔުންތައް ހުށަހަޅަން ވާނެ ކަމަށް ދަންނަވަމެވެ.

1996 ވަނަ ހަނގުރާ ސުވާލުގައި ދިވެހި ރާއްޖެއިން ތަފާތު ދާއިރާތަކުގައި ކުރިއަށް ގެންދާ ކަންކަމާ ގުޅިގެން ހުށަހަޅާ ލިޔުންތަކުގައި، ތަކައް ތަފާތު ބަޔަކު ކުރިއަށް ގެންދާ ކަންކަމާ ގުޅިގެން ހުށަހަޅާ ލިޔުންތަކުގައި ހުރި ކަންކަމާ ގުޅިގެން

ތަމްރީނުގެ ދަށުގެ ތަފްސީލު ތިރީގައި ދީފައި ވާ ގޮތަށް ކުރިއަށް ގެންގުޅުމަށް ދަށުވެ ވާ ކަމަށް ކަމުގައި ވާ ކަމަށް ކަމުގައި ވާ ކަމަށް ކަމުގައި

ތަކަށް ތަންކޮށްލައިގެން، ފެނުގައި ދަތުރުކުރާ ތަކެއްޗާ ގުޅިގެންވާ ކަންކަމާ، ތަކެއްޗާ ގުޅިގެންވާ ކަންކަމާ، ކަނޑުމަތީ ދަތުރުކުރާ

ތަރައްގީކުރުމުގެ ދާއިރާއަކީ ކޮންމެ ކަމެއްގެ ކުރިއެރުމަށް ބޭނުންވާ ބޭނުންވާ ތަކެއްޗާ ގުޅިގެންވާ ކަމެއް، ތަރައްގީ ކުރުމުގެ ދާއިރާ ދަށ ކުރުމަށް ބޭނުންވާ ގޮތުގައި ތަރައްގީ ކުރުމުގެ ދާއިރާ ދަށ ކުރުމަށް ބޭނުންވާ ގޮތުގައި ކަންކަން

ކުރިއަރުވައިދިނުމަށް ތަންކަން ހިންގަންޖެހޭ ގޮތް ބަލާ ބަލައި ކަންކަން ކުރުމަށް ދަށުވެ ދާ ގޮތަށް

ތަނަ ބޭނުންވާ ގޮތަށް ބަދަލުކުރުމަށް، ތަނުގައި ހުންނަ ކަންތައް ބަލަހައްޓަން ތިބެ ކަންކަމެއް ކުރުމަށް ހުށަހަޅާ ކަންކަމެއް ކަމަށް ވާނަމަ ދެ ގޮތެއްގެ ދަށުން

بسم الله الرحمن الرحيم



1996 ވަނަ އަހަރުގެ ބަޖެޓް

	1994 ވަނަ ހަގީގީ ތަކެއް	1994 ވަނަ ހިސާބު ކަނޑައެޅި ތަކެއް	1995 ވަނަ ހިސާބުކޮށްފައިވާ ތަކެއް	1996 ވަނަ ބަޖެޓް ކުރެވިފައިވާ ތަކެއް
1 ތަރައްގީ ފަންނީ ތަމްރީނު ދަތުރު	186,291	20,817,268	25,209,318	48,581,795
2 ތަމްރީނު ކަންތައް	128,594	137,127,182	66,247,431	49,847,911
3 ކައުންސިލުގެ ހަދިޔާ ދިނުން	93,727	4,163,793	5,214,561	5,402,996
4 ތަރައްގީ ކުރުމުގެ ހަރަދުތައް	6,639	721,909	932,849	1,122,193
5 ގާތްގަ ދަތުރު	9,123	1,083,721	1,562,542	1,891,534
6 ތަންތާ ކައުންސިލަށް ދާ	5,094	892,628	883,180	975,022
7 ތަރައްގީ ކުރެވޭ ތަކެއްގައި ހަރަދުކުރުމަށް ފައިސާ ދިނުން	139,943	2,162,767	3,668,443	3,853,791
8 ވިލާތުގެ ތަރައްގީ ތަކެއް ތަންތާ ވިލާތުގެ ކައުންސިލަށް ދީ ހަރަދުކުރުން	5,148,298	80,057,687	89,504,809	103,874,570
8.01 ވިލާތުގެ ތަރައްގީ ތަކެއް ތަންތާ ވިލާތުގެ ކައުންސިލަށް ދީ	3,451,153	10,289,231	14,507,620	14,632,547
8.02 ކައުންސިލުގެ ތަރައްގީ ކަންތައް ކުރުމަށް ކައުންސިލަށް ދީ	-	14,045,459	14,009,181	14,915,008
8.03 ކައުންސިލް ބިލްޑިންގ ދަތުރު	191,784	979,481	960,716	1,033,176
8.04 ސަރުކާރު ބިލްޑިންގ ދަތުރު	139,884	1,867,662	1,041,248	1,154,654
8.05 ތަންތާ ވިލާތުގެ ތަރައްގީ ތަމްރީނު	196,727	4,178,566	4,994,307	5,190,538
8.06 ސަފުގައި ވިލާތުގެ ވަޒީފާ ތަމްރީނު	1,168,750	4,998,065	1,511,388	6,090,830
8.07 ވ. ފ. ދ. ތަރައްގީ ކުރުމުގެ ކައުންސިލަށް ދީ	-	676,943	1,597,740	1,751,590
8.08 ވިލާތުގެ ތަރައްގީ ތަންތާ ތަކުގެ ދަތުރު	-	2,925,339	3,852,671	4,130,183
8.09 ވިލާތުގެ ދަރުސްތަކުގެ ދަތުރު	-	2,861,954	3,227,317	3,894,143
8.10 ވިލާތުގެ ވަގުތީ ތަންތާ ތަކުގެ ދަތުރު	-	2,793,459	3,030,521	3,557,349
8.11 ވިލާތުގެ ވަގުތީ ދަރުސްތަކުގެ ދަތުރު	-	2,153,061	2,662,179	3,283,693
8.12 ވިލާތުގެ ވަގުތީ ތަންތާ ތަކުގެ ދަތުރު	-	2,293,368	2,875,426	3,611,874
8.13 ވިލާތުގެ ވަގުތީ ދަރުސްތަކުގެ ދަތުރު	-	2,102,177	3,333,271	3,369,136
8.14 ފަރިއާދ ދަތުރު	-	1,580,024	1,789,586	1,919,620
8.15 ވިލާތު ދަތުރު	-	2,049,559	1,968,485	2,596,518
8.16 ތަރައްގީ ދަތުރު/ ތަންތާ ތަކުގެ	-	1,678,698	1,905,785	2,315,305

	1994 ވަރު ފިޔަވަޅު ރުފިޔާ	1994 ވަރު ހަގީގީ ހިސާބުގެ ރުފިޔާ	1995 ވަރު ހަގީގީ ހިސާބުގެ ބަދަލުތަކުގެ ރުފިޔާ	1996 ވަނަ ބަޖެޓުގެ ރުފިޔާ
8.17 ތަރިއާދީ ތަކެތި	-	1,912,986	2,285,120	2,755,923
8.18 ފާރިހާދީ ތަކެތި	-	1,330,889	1,206,028	1,664,363
8.19 ލޮޑަން ތަކެތި	-	1,620,285	2,326,018	2,333,545
8.20 ސިފައިތަކުގެ ތަކެތި ތަކެތިތައް	-	1,247,029	1,706,670	1,779,291
8.21 ސިފައިތަކުގެ ފާހަގަ ތަކެތި	-	1,922,185	1,775,855	2,238,316
8.22 ކާބޯ ތަކެތި	-	3,091,922	3,058,782	3,313,366
8.23 ހަމްދަ ތަކެތި	-	2,800,250	3,020,068	3,509,039
8.24 ހަނާދަ ތަކެތި ތަކެތިތައް	-	2,048,053	2,235,318	2,926,602
8.25 ހަނާދަ ފާހަގަ ތަކެތި	-	2,271,843	3,180,406	3,218,035
8.26 ފަލާ ތަކެތި	-	1,554,962	1,806,684	2,097,655
8.27 ތަކެ ތަކެތި	-	2,784,237	3,636,419	4,592,271
9 ވިޔަސް ދާއިރާ ހިންގުމުގެ ތަކެތި ދަށ ދަށ ހިސާބުތައް				
ދ ވިޔަސް ދާއިރާ ހިންގުމުގެ ހަގީގީ ހިސާބު	2,557,300	59,282,066	62,067,328	99,234,541
9.01 ވިޔަސް ދާއި ކައުންސިލްގެ ދަށ ދަށ ހިސާބުތައް	2,341,554	11,535,624	21,927,799	46,978,180
9.02 ފާދާ ބަދަލު ގެންގުން	-	6,764,326	4,289,714	5,000,000
9.03 ދާދި ތަކެތި ދަތުރުގެ ބަދަލު	-	23,808,465	19,057,416	25,000,000
9.04 ފާދާ ބަލަންދާ ތަކެތި	35,475	10,648,238	12,768,966	17,885,076
9.05 ކައިރަންދާ ފާދާ ތަކެތި	180,271	3,445,319	3,191,980	4,371,285
9.06 ލަދުގަ ބަލަންދާ ބަދަލު ގަސް ބަދަލު	-	3,080,094	831,453	-
10 ވިޔަސް ދާއި ދާ ތަކެތި ދަށ ދަށ ހިސާބުތަކުގެ ގޮތުގައި	861,517	133,983,089	191,426,378	219,288,130
11 ވިޔަސް ދާއި ދާ ތަކެތި ދަށ ދަށ ހިސާބުތައް				
ދ ވިޔަސް ދާއިރާ ހިންގުމުގެ ހަގީގީ ހިސާބު	4,641,827	182,705,587	199,227,239	202,075,400
11.01 ވިޔަސް ދާއި ދާ ތަކެތި ދަށ ދަށ ހިސާބުތައް	830,859	20,662,558	21,513,494	22,095,003
11.02 ދާދި ތަކެތި ގަސްތުގައި ތަކެތި	-	51,654,278	71,319,316	73,209,920
11.03 ދާދި ތަކެތި ގަސްތުގައި ވިލާތުގައި	-	23,369,891	11,169,693	8,016,010
11.04 ދާދި ގަސް ގަސްތު ވިލާތުގައި	-	12,634,691	10,370,695	3,280,000
11.05 ތަކެތި ގަސް ގަސް ތަކެތި ކައިރަންދާ ބަދަލު	406,967	2,569,454	2,632,800	2,780,628
11.06 ދ ދާދި ގަސް ދާ ތަކެތި ދަށ ދަށ ގަސްތު	3,044,298	3,899,935	4,900,210	5,186,454
11.07 ދަތުރު ދާދި ތަކެތި ތަކެތި ގަސް ބަދަލު	24,663	3,858,076	3,309,381	3,696,454
11.08 ތަކެތި ދާ ދާ ތަކެތި ތަކެތި ވިލާތުގައި	-	4,140,604	3,471,775	8,000,000
11.09 ކައިރަ ތަކެތި ތަކެތި ބަދަލު	77,647	1,465,854	2,250,066	2,275,242
11.10 ލަދުގަ ކައިރަ ތަކެތި ތަކެތި	21,520	3,855,892	5,068,055	6,003,143

	1994 ވަބ ލިޔުން ރުފިޔާ	1994 ވަބ ހަގީގީ ރުފިޔާ	1995 ވަބ ހަގީގީ ލިޔުން ރުފިޔާ	1996 ވަބ ލިޔުން ރުފިޔާ
11.11 ކަރަންޓް ސައްލަ	15,636	11,566,240	13,953,862	14,996,672
11.12 ތަކެތި ސައްލަ	37,244	12,097,694	12,424,766	12,460,893
11.13 ތިންގަނޑު ސައްލަ	27,206	4,737,272	5,292,949	5,416,794
11.14 ހަދިޔާ ދީ ވަކިވެ ދާ ސާމާނު	17,449	3,525,455	3,584,233	3,513,342
11.15 ކަނޑަކާ ދިގު ދަނޑުގެ ދިގުވެރި	31,081	4,534,696	5,993,372	2,991,046
11.16 ފާރުގެ ދިގު ސައްލަ	30,223	4,739,498	6,137,044	11,605,411
11.17 ތަކެތި ގެންނަ ގޮތުގެ ތަކެތި ދިގުވެރި	36,638	2,172,126	1,937,888	1,767,248
11.18 ދުނިޔެ ދިގު ސައްލަ	16,514	3,611,750	4,501,337	4,583,445
11.19 ކާރުގެ ސައްލަ	23,882	3,581,254	4,431,106	4,652,803
11.20 ކައުންސިލް ގަސްޓް	-	785,072	943,617	1,002,373
11.21 ސަރުކާރު ސައްލަ ދިގު ސައްލަ	-	3,243,297	4,021,580	4,542,519
12 ދިރާސާ ގެ ދަށުން ހިންގާ ދާ ކަންތައް				
ދިރާސާ ގެ ދަށުން ހަރަދު ކުރެވުނު ގޮތް	422,652,803	199,400,170	243,523,432	351,052,547
12.01 ދިރާސާ ގެ ދަށުން ހިންގާ ކަންތައް	80,036,892	170,047,589	208,894,498	308,097,859
12.02 ފާސްކޮށްދިނުން ހިންގާ ފަރާތްތަކަށް ދޭ ސަބްސިޑީ	-	11,690,877	14,771,000	16,247,000
12.03 ކާރު ގެންދިއުން	342,600,401	15,429,669	18,498,267	24,797,418
12.04 ދިވެހި ބަސް ދަސްކޮށްދިނުމުގެ ދިރާސާ	15,510	2,232,035	1,359,667	1,910,270
13 ދިރާސާ ގެ ދަށުން ކަމަށްދޭ ހިންގާ ތަކެތި	1,628,361	6,018,504	6,913,277	7,158,932
14 ދިރާސާ ގެ ދަށުން ފާސްކުރުމުގެ ހިންގާ				
ދިރާސާ ގެ ދަށުން ހަރަދު ކުރެވުނު ގޮތް	20,922,975	15,197,974	20,642,401	24,121,346
14.01 ދިރާސާ ގެ ދަށުން ފާސްކުރުމުގެ	3,096	7,662,745	9,921,390	11,983,436
14.02 ދިވެހިރާއްޖެ ދަށު ތަކެތި ހިންގާ ހިންގާ	20,919,879	3,607,369	6,211,094	6,733,641
14.03 ކޮމްޕިއުޓަރ ހާޑްވެއަރ ތަކެތި ދިވެހި ބަހުން ހަދައި	-	1,589,727	1,903,393	2,618,656
14.04 ވ.ތ.ބ ވަބ ހިންގާ ދިވެހި ބަހުގެ ފާސްކުރުން ދިގުވެ	-	2,338,133	2,606,524	2,785,613
15 ދިރާސާ ގެ ދަށުން ހަނދާން ކުރުމުގެ ހަރަދު				
ދިރާސާ ގެ ދަށުން ހަރަދު ކުރެވުނު ގޮތް	8,331,369	105,892,821	137,987,283	150,417,817
15.01 ދިރާސާ ގެ ދަށުން ހަނދާން ކުރުމުގެ ހަރަދު	245,026	22,827,202	19,590,357	37,121,204
15.02 ދިވެހިރާއްޖެ ދަށު ހަނދާން	295,824	17,337,154	24,934,458	25,370,827
15.03 ހަނދާން ކުރުމުގެ ކުރިއަށް ގެންދިއުން	1,451	1,143,824	1,582,685	1,585,876
15.04 ފާރެއް ބަންދު ކުރުމުގެ ހިންގާ ތަކެތި	5,278,178	21,783,675	14,824,394	-
15.05 ހަނ: ހަނދާން ކުރުމުގެ ދ/ ދިވެހިރާއްޖެ ބ	-	-	402,887	1,685,850

	1994 ވަނަ ހިދުން ތުރުތި	1994 ވަނަ ހިސާބު ހަދަން ތުރުތި	1995 ވަނަ ހިސާބު ހަދަން ތަކުރާރުކުރެވުނު ތުރުތި	1996 ވަނަ ހަމަނާ ހަދަން ތުރުތި
15.06 ތިމާވެށި ދާއިރާ ހަދަން ތަކެތި	5,753	1,817,593	3,159,431	3,510,111
15.07 ތިމާވެށި ދާއިރާ/ ދ. ގުރައިދޫ	-	3,020,842	2,921,153	2,931,909
15.08 ތިމާވެށި ދާއިރާ/ ސ. ހިތަދޫ	-	2,992,244	2,704,241	3,402,687
15.09 ތިމާވެށި ދާއިރާ/ ގ. ވިލިނ	-	4,458,192	3,387,040	4,134,144
15.10 ތިމާވެށި ދާއިރާ/ ދ. ހޯދ	-	2,724,757	2,577,534	3,450,570
15.11 ގާތް ސިއްރު ތަކެތި	7,436	580,805	709,642	770,225
15.12 ތިމާވެށި ގާތްކަމުގެ ދާއިރާ	450,259	9,346,569	61,193,461	66,454,414
15.13 ހަނގުރާ ދާއިރާ	2,047,442	17,859,964	-	-
16 ވިޔަފާރި ދާއި ގުޅުންހުރި ތަކެތި				
ފުރިހަމަ ވިޔަފާރި ތަކެތި	3,173,035	20,654,945	26,480,855	31,491,424
16.01 ވިޔަފާރި ދާއި ގުޅުންހުރި	201,371	1,511,523	1,424,223	1,958,391
16.02 ގާތް ފަރާތަކުން	2,883,459	7,701,299	9,484,436	11,961,290
16.03 ފުލުހުންގެ ފަރާތުން ތަކެތި	-	598,202	641,580	685,641
16.04 ހަނގުރާ ތަކުން ތަކެތި	384	344,842	466,467	541,825
16.05 ގާތްގަނޑު ތަކުން ތަކެތި	-	443,394	421,760	460,821
16.06 ކަރާ ތަކުން ތަކެތި	263	268,292	342,750	439,705
16.07 ތަމްބާކޫއިން ތަކުން ތަކެތި	4,933	437,684	517,033	519,113
16.08 ޔޫފާގެ ދާއި ތިމާވެށި ތަކެތި	2,382	1,070,240	958,994	613,315
16.09 ފާރިހު ތަކެތި ޔޫނިކްސް	20,967	4,822,005	5,629,618	7,590,098
16.10 ޔޫފާގެ ދާއި ކައިވެނި ތަކެތި ފާރިހު ތަކެތި	59,276	1,297,131	1,232,353	1,245,687
16.11 ގާތް ހަދާ ތަކެތި ތަކެއް ޔޫފާގެ ދާއި ގ	-	41,176	914,529	926,264
16.12 ވިޔަފާރިވެ ގަތުމުގެ ކުންފުނި ތަކުން	-	2,119,157	4,447,112	4,549,274
17 ވިޔަފާރި ދާއި ތިމާވެށި ތަކެތި ތަކެއް ކަނޑައެޅުނު				
ތިމާވެށި ފުރިހަމަ ތަކެތި	4,742,575	18,276,605	23,964,322	30,245,233
17.01 ވިޔަފާރި ދާއި ތިމާވެށި ތަކެތި ތަކެއް ކަނޑައެޅުނު	338,676	1,775,331	1,822,117	5,495,305
17.02 ތިމާރާ ކުރެވޭ ތަކެ	2,015,805	6,195,034	12,027,996	8,741,031
17.03 ކުލަ ދަމާ ގާތް ތަކެތި	2,309,041	9,580,934	9,182,419	14,438,524
17.04 ގަމާ ކުރެވުނު ތަކެ	79,053	725,306	931,790	1,570,373

	1994 ވަރ ވިޔަސް ދަށް	1994 ވަރ ހަގީގީ ދަށް	1995 ވަރ ހަގީގީ ދަށް ހަމަ ކުރުމަށް	1996 ވަރ ހަގީގީ ދަށް ހަމަ ކުރުމަށް
18 ވިޔަސް ހިސާބުގެ ދާއިމީ ވަސްތުތަކުގެ ތަފާތު				
ދާއިމީ ތަކެތީގެ ތަފާތުގެ ތަކުރާރުގެ ދަށް	639,909	36,315,381	40,085,785	44,642,835
18.01 ވިޔަސް ހިސާބުގެ ދާއިމީ ބަލަހައްޓާ ތަކެތި	207,209	30,642,879	34,472,319	37,873,968
18.02 ވަސްކަމުގެ ތަކެތި ގަތުމުގެ ފައިސާ	-	339,213	115,530	875,699
18.03 ތަކެތި ދަމާލުގެ ހަރަދު	106,445	2,577,507	2,170,760	2,335,995
18.04 ގެސްޓ ހައުސް 1	135,899	752,826	866,491	978,937
18.05 ގެސްޓ ހައުސް 2	151,484	678,523	830,422	907,724
18.06 ގެސްޓ ހައުސް 3	38,114	649,218	813,786	843,988
18.07 ގެސްޓ ހައުސް 4	758	675,215	816,477	826,524
19 ވިޔަސް ހިސާބުގެ ދާއިމީ ފާސްކޮށްދިނުން، ހައުސް ބިލްގެ				
ކުރި ދަށުގެ ހަރަދުތަކުގެ ދަށް ދާއިމީ ވަސްތުގެ ހަގީގީ ދަށް	1,011,800	15,342,854	23,428,389	30,969,824
19.01 ވިޔަސް ހިސާބުގެ ދާއިމީ ފާސްކޮށްދިނުން، ހައުސް ބިލްގެ				
ކުރި ދަށުގެ ހަރަދުތަކުގެ ދަށް	816,021	6,021,840	9,074,043	6,257,039
19.02 ކުރި ދަށުގެ ހަރަދުތަކުގެ ބިލްތަކުގެ ބާކީ	-	550,521	567,296	- 939,970
19.03 ފާރަވަ ބަންދުގެ ހަރަދު	-	-	809,480	1,161,240
19.04 ބަންދުގެ ތަކެތި ގަތުމަށް ދޫކުރެވުނު ފައިސާ	-	-	-	4,313,478
19.05 ތަކެތި ގެންނަ ދާ ލޯންޗު	11,444	2,476,531	3,407,958	3,962,155
19.06 ފާރަވަ ބަންދުގެ ބަލަހައްޓާ ހިސާބުގެ ކުރި ދަށުގެ ހަރަދުތަކުގެ ދަށް	130,692	1,064,199	1,739,690	2,373,628
19.07 ފާރަވަ ބަންދުގެ ތަކެތި ގަތުމުގެ ބަދަލު	53,643	5,229,763	7,829,922	11,962,314
20 ވިޔަސް ހިސާބުގެ ދާއިމީ ދަރަޖަ ދަށް				
ދާއިމީ ވަސްތުގެ ދަށް ދާއިމީ ވަސްތުގެ ދަށް	304,055,000	8,059,882	10,988,135	11,834,597
20.01 ވިޔަސް ހިސާބުގެ ދާއިމީ ދަރަޖަ	304,020,733	6,858,522	9,686,847	10,191,084
20.02 ތަންކޮޅުގެ ދާއިމީ ދަރަޖަ ދަށް ކަނޑައަޅާ ގޮތުގެ	34,267	1,201,360	1,301,288	1,643,513
21 ވިޔަސް ހިސާބުގެ ދާއިމީ ދަށް ތަކެތި ގަތުމުގެ ދަށް				
ދާއިމީ ވަސްތުގެ ދަށް ދާއިމީ ވަސްތުގެ ދަށް	9,625,688	2,742,906	2,581,557	3,372,874
21.01 ވިޔަސް ހިސާބުގެ ދާއިމީ ދަށް ތަކެތި ގަތުމުގެ ދަށް	4,696,221	2,436,896	2,258,779	2,691,556
21.02 ފާރަވަ ބަންދުގެ ތަކެތި ގަތުމުގެ ދަށް	4,929,467	306,010	322,778	681,318

	1994 ވިޔަ ފިށާ ތާރީ	1994 ވިޔަ ހ.ގ.ތ ތާރީ	1995 ވިޔަ ދިވެހިރާއްޖެ ފަދަ ތާރީ	1996 ތާރީ ފަދަ ތާރީ
22 ވިޔަފާރި ދާރ ތަކެތި ގަނެގެންދާ ގޮތުގައި ހުރި ތަކެތީގެ ދަށުން ދައްކަންޖެހޭ ފައިސާ				
ދަށުން ދައްކަންޖެހޭ ފައިސާ ހަމަކޮށް	79,832,586	23,436,894	23,760,917	25,800,395
22.01 ވިޔަފާރި ދާރ ތަކެތި ގަނެގެންދާ ގޮތުގައި ހުރި ތަކެތީގެ ދަށުން	9,841,961	3,116,055	3,171,977	4,765,541
22.02 ތަކެތީގެ ދަށުން ދައްކަންޖެހޭ ފައިސާ ބަލައި	10,489,712	2,112,578	2,951,216	3,062,896
22.03 ސާވިސް ޓެކްސްގެ ބަލައި	431,975	1,427,283	1,340,433	1,665,725
22.04 ދިގުކުރާ ދަރަނޑިގެ	59,068,938	15,438,388	16,297,291	16,306,233
22.05 ގެނެވޭ ދަރަނޑިގެ ތަފާތު	-	1,342,590	-	-
23 ވިޔަފާރި ދާރ ތަކެތި ވިއްކާ ގޮތުން ލިބޭ ދަށުން ދައްކަންޖެހޭ				
ފައިސާ ދަށުން ދައްކަންޖެހޭ ފައިސާ ހަމަކޮށް	653,488	14,609,899	17,353,830	20,754,974
23.01 ވިޔަފާރި ދާރ ތަކެތި ވިއްކާ ގޮތުން ލިބޭ ދަށުން ދައްކަންޖެހޭ	1,174	5,808,260	7,181,398	7,827,474
23.02 ދައްކަންޖެހޭ ވިޔަފާރި	89,140	6,937,337	8,054,332	10,359,947
23.03 ގެނެވޭ ދަށުން ހަލާކުވި ފަދަ ތަކެތީގެ ދަށުން	521,493	1,282,063	1,385,884	1,784,852
23.04 ދައްކަންޖެހޭ ލަނޑުދީގެ ތަފާތު	40,321	446,696	559,388	618,583
23.05 ގެނެވޭ ތަރުވެދާ ކަނޑަ	1,360	135,543	172,828	164,118
24 ދިގުމުއްދަ ފައިނޭންސް ތަރުދު	1,152	1,442,355	2,221,504	3,489,003
25 ހިލޭ	-	314,937	388,658	401,702
26 ދަށުގެ ދާއިރާގައި ހުރަސްތަކެއް	13,351,635			
27 ކުރިއަށް ގެންދާ ގެނެވޭ ތަކެތި	1,944,000			
28 ގެނެވޭ ދަށުގެ ދާރ ތަކެތީގެ ދަށުން ކުންފުނިން ކުރާ ތަކެތި	919,023			
29 ވިލާގަނޑު ކުރާ ގަސްތަކުގެ ދަށުން ދައްކަންޖެހޭ ފައިސާ	1,267,250			
30 ތިމާގެ ފައިސާ	19,935,641			
31 ގެނެވޭ ތަކެތީގެ ތަފާތު	32,243,789			
32 ދަރަނޑިގެ ގެނެވޭ ތަކެތި	12,285,660			
33 ގެނެވޭ ތަކެތީގެ ތަފާތުކުރާ ފައިސާ	2,000,000			
34 ގެނެވޭ ގަސްތަކުގެ ތަކެތި	4,000,000			
35 ގެނެވޭ ތަކެތީގެ ތަފާތުކުރާ ފައިސާ	5,000,000			

	1994 ވަނަ ހަމަނު ފަދިން	1994 ވަނަ ހަމަނު ހަގީގީ	1995 ވަނަ ހަމަނު ހަގީގީ ހަގީގީ ހަގީގީ	1996 ވަނަ ހަމަނު ހަގީގީ ހަގީގީ
36 ފ ﷺ ﷺ ﷺ

		1994 ވަނަ ހިނގާ ދަނޑި	1994 ވަނަ ހަގީގީ ދަނޑި	1995 ވަނަ ހަގީގީ ދަނޑި ބަދަލުކުރާ ގޮތުގައި	1996 ވަނަ ދަނޑި ބަދަލުކުރާ ގޮތުގައި
42.09	ކާރިއްޔާ ދަތުރު	2,429,316	2,429,316	2,891,689	8,599,833
42.10	ދިވެހި ރާއްޖޭގެ ފާސްކޮށް	-	-	-	21,679,516
42.11	ދިވެހި ރައްޔިތުންގެ ވިލާގަ	-	-	-	15,930,012
42.12	ފާސްކޮށްގެ ކާރިއްޔާ ހަރަދު	-	-	8,449,389	1,202,011
42.13	ކައުންސިލުގެ ކާރިއްޔާ ކަންކަމާ ގުޅޭ ވިލާގަ	-	-	-	13,256,210
42.14	ވިލާގަ ފައިސާ ލިބުން	-	-	-	52,965,000
42.15	ކައުންސިލުގެ ކާރިއްޔާ ތަކުގެ ތަރައްގީ ފަންޏަށް	-	-	-	17,066,500
		1,336,025,600	1,433,647,284	1,769,730,008	2,109,063,854
	ބަލަންސް ގެންނަން ބޭނުންވާ ފަރަގު			129,400,097	
	ފުރިގެ ފެންވަރު	1,336,025,600	1,433,647,284	1,899,130,105	2,109,063,854

بسم الله الرحمن الرحيم

ھ.ف.ھ ދިވެހިރާއްޖެ ގައުމީ ސަރުކާރު

ފ.ފ. ދިވެހިރާއްޖެ

1996 ވ ހ.ފ.ހ ތާރީޚުގެ

ފައިނަލް ރިޕޯޓް

		1994 ވަނަ ހަގީގީ ގަޑުން	1995 ވަނަ ބަޖެޓްކޮށްފައި ހުންނަ ގަޑުން	1996 ވަނަ ބަޖެޓް ތަކުލީފު ގަޑުން
	ގަޑުން			
1	ދާއިމީ ވަޒީފާގެ ތަންކަޑު ހ.ފ.ހ	1,090,705,824	1,355,664,520	1,471,901,386
2	ބޯޑުގެ ހާޒިރު ބަދަލާ ގުޅޭ ތަކެއްޗާ ގުޅޭ ގަޑު	20,159,457	12,000,000	10,000,000
3	ތަކެއްޗާ ދާއިމީ ވަޒީފާގެ ގުޅުން ނެތް ތަންތަނުގައި ކުރާ ވަޒީފާ ގުޅޭ ގަޑު	10,184,693	20,000,000	10,000,000
4	ތަކެއްޗާ ގުޅުންހުރި ތަންތަނުގައި ހިނގާ ހާލަތުގެ ގުޅޭ ގަޑު	139,572,709	213,949,022	218,668,509
5	ތަކެއްޗާ ގުޅުންހުރި ތަންތަނުގައި ކޮންޓްރެކްޓް ބަދަލާ ގުޅޭ ގަޑު	173,024,601	297,516,563	398,493,959
	ހ.ފ.ހ ގަޑުގެ ޖުމްލަ	**1,433,647,284**	**1,899,130,105**	**2,109,063,854**
	ގަ.ބ: ތަކެއްޗާ ދާއިމީ ވަޒީފާގެ ހ.ފ.ހ ގަޑަށް ގަޑުން ދައްކާ ބަދަލު	-	146,424,010	140,154,007
	ގަޑުގެ ޖުމްލަ	**1,433,647,284**	**1,752,706,095**	**1,968,909,847**
	ފައިސާ ހިނގާ ގޮތުން			
1	ގެނެވޭ ފައިސާ	986,794,072	1,167,848,809	1,331,747,379
2	ބޯޑުގެ ހާޒިރު ބަދަލާ ގުޅޭ ފައިސާ	23,076,864	11,000,000	10,000,000
3	ތަކެއްޗާ ދާއިމީ ވަޒީފާގެ ގުޅުން ނެތް ތަންތަނުގައި ހިނގާ	13,557,354	22,000,000	10,000,000
	ފައިސާ ގެނެވޭ ތަންތަނުގެ ޖުމްލަ	**1,023,428,290**	**1,200,848,809**	**1,351,747,379**
4	ތަކެއްޗާ ގުޅުންހުރި ތަންތަނުގައި ހިނގާ ހާލަތުގެ ގެނެވޭ	139,572,709	213,949,022	218,668,509
5	ތަކެއްޗާ ގުޅުންހުރި ތަންތަނުގައި ކޮންޓްރެކްޓް ގެނެވޭ	173,024,601	297,516,563	398,493,959
	ގެނެވޭ ފައިސާ ޖުމްލަ	**1,336,025,600**	**1,712,314,394**	**1,968,909,847**
	ގެނެވޭ ފައިސާ ކުރު ގަޑުން ދައްކަންޖެހޭ ބަދަލު	**97,621,684**	**40,391,701**	**-**
	ފ.ޖ.ދ: ގ ދިވެހިރާއްޖެ ގެ ބަދަލާ ގުޅޭ ގަޑު	3.5	1.3	-

بسم الله الرحمن الرحيم



ވިލާތު ރިވެލަރ ރަށް

ސަފްހާ ދަތުރުކުރާ (2)

1996 ގެ ސަފްހާ ތަންކޮށް

ތިލަދުންމަތީ ބަންދަރުތަކުގައި ގައުދާ ދުލަ ހިންގުން

(1994 ން 1996 ތަކަށް)

	1994 ގެ ކުރިން ހުރި ގޮތް		1995 ގެ ބަދަލުތަކާ ގުޅިގެން		1996 ގެ ކުރިން	
	ދުލަ ގަނޑު	%	ދުލަ ގަނޑު	%	ދުލަ ގަނޑު	%
I ބަންދަރުތަކުގެ ތެރެއިން ލިބޭ ދަށްކޮށް ހިންގާ ދުލަ	526.2	36.7	535.4	30.5	686.0	34.9
1 ދިވެހި ބޯޓް ކަމަށް	351.4	24.5	301.0	17.2	373.9	19.0
2 ބަންދަރުގައި ބޯޓުތަކާ ގުޅިގެން ސަރުކާރަށް ދެވޭ ފީ	174.8	12.2	234.4	13.3	312.1	15.9
II ބަންދަރުގައި ތަކެތި ލާ ގެންދާ ގޮތުން ލިބޭ ދުލަ	440.7	30.7	520.0	29.7	623.1	31.6
3 ގަޑުއަޑު	212.2	14.8	229.2	13.1	268.2	13.6
4 ސަރުކާރުގެ ފޯރުވެރިކަން	172.3	12.0	201.8	11.5	250.2	12.7
5 ބަންދަރުގައި ފާރަ ބަންދުކުރުމުގެ ދުލަ	56.2	3.9	89.0	5.1	104.7	5.3
III ބަންދަރުގައި ތަކެތި ލާ ގެންދާ ގޮތުން ލިބޭ ދުލަ	337.8	23.6	515.7	29.4	470.6	23.9
6 ގަސްފޮތިވެރިކަމުގެ ފައިދާ ފޮތިވެރިކަން	120.1	8.4	181.5	10.4	124.0	6.3
7 ދާދިރެދު	13.0	0.9	23.7	1.3	28.7	1.4
8 ގަޑިން ގަސްތަކުން	162.5	11.3	251.7	14.4	122.0	6.2
9 ގުދަނުގެ ފަރާތް	2.1	0.2	5.6	0.3	33.0	1.7
10 ވިއްކުމުގެ	9.5	0.7	13.6	0.8	21.9	1.1
11 ތިލަދުންމަތީ ބަންދަރުތަކުގެ	30.6	2.1	39.6	2.2	141.0	7.2
IV ފަރާތްތަކުގެ ދަށުން ހިންގާ ފަރާތްތަކުން ލިބޭ	128.9	9.0	181.6	10.4	189.2	9.6
12 ދަށުގައި ހުންނަ	56.1	3.9	94.8	5.4	93.1	4.7
13 ކުންތި ނެތުމުން	72.8	5.1	86.8	5.0	96.1	4.9
ޖުމްލަ ދުލަ	1,433.6	100	1,752.7	100	1,968.9	100

● ފާހަގަކުރަން 1995 ވަނަ 1996 ގެ ދުލަ ލަފާކުރި ގޮތަށް ތަ ފަރާތުން ބަންދަރުގައި ބޯޓުތަކާ ގުޅިގެން ލިބޭ ފީ ހިސާބުގައި ބަދަލެއް ގެނެވުނު.

بسم الله الرحمن الرحيم



ފިނޭންސް ޕްލޭނިންގ ސެކްޝަން

ފާނު ދިވެހި ރާއްޖެ

1996 ވ ހ ފ ދ ހ ދ

1994 ވަނަ އަހަރުގެ ހަގީގީ ގަރާރުކުރެވުނު ޚަރަދާ ދަރަނި ބަލަންސް ޝީޓް

ދަށ%	ދަށ	
100	1,336,025,600	1 ދާއިރާ ގަރާރުގެ ފުރިހަމަ ޚަރަދު
41.1	548,595,172	2 ދާއިމީ ކަންތައްތަކުގެ ޚަރަދު
25.5	340,183,883	ތަންކަޑ ތަންޚ
0.0	105,850	ތަންކަޑ ތަންޚ
12.1	161,291,838	ދާއިރާ ތަންޚ
1.2	16,390,491	ދާއިރާ ފާނާ ތަންޚ
0.5	5,883,151	ގަވަރުމަންޓް ތަންޚ ކ
0.1	1,514,101	ކަންތައްތަކާ ގުޅިގެން ގަވަރުމަންޓް ތަންޚ ކ
0.3	4,494,022	ތަންކަޑ ތަންޚ ކ ދާ ކަންތައްތަކަށް ދީ
0.5	6,460,544	ދާއިރާ ތަންޚ
0.9	12,271,292	ދާއިރާ ފާނާ ދާއިމީ ކަންތައްތަކުގެ ޚަރަދު
35.5	474,833,118	3 ދާއިރާ ތަންޚ ކ ދާ ކަންތައްތަކަށް ދީ
8.4	112,373,343	ސަރުކާރުގެ ތަންކަޑ ތަންޚ ކ ދާ ކަންތައްތަކަށް ދީ ގަރާރު
0.9	11,804,041	ސަރުކާރުގެ ކަންތައްތަކަށް ފަސްގަނޑަށް ކަންތައް
8.9	119,184,595	ސަރުކާރުގެ ކަންތައްތަކަށް ތިމާވެއްޓަށް ކަންތައް
0.2	2,700,641	ތަކެއްގަނޑުގެންދާ ކަންތައްތަކަށް ބަލަހައްޓަން ކަންތައް
0.0	466,951	ގަވަރުމަންޓުގެ ފަރާތުން ކަންތައްތަކަށް ދީ ބަލަހައްޓަން ގަވަރ ތަންޚ
0.1	1,118,992	ތަންކަޑ ތަންޚ ކ ދާ ކަންތައްތަކަށް ދީ ކަންތައް
0.0	351,650	ތަންކަޑ ތަންޚ ކ ދާ ކަންތައްތަކަށް ދީ
4.4	58,705,488	ގަވަރުމަންޓް ކޮންޓްރެކްޓް ތަކުގެ ކަންތައް
0.9	11,415,864	ސަރުކާރުގެ ބަޔަކު ކަންތައްތަކުގެ ދާއިރާ ތަންޚ
0.4	4,939,322	ތަންކަޑ ތަންޚ ކ ދާ ކަންތައްތަކަށް ދީ
1.4	18,699,671	ތަންކަޑ ތަންޚ ކ ދާ ކަންތައްތަކަށް ދީ
1.7	23,076,864	ދާއިރާ ފާނާ ތަންކަޑ ތަންޚ ކ ދާ ކަންތައްތަކަށް ދީ
1.0	13,557,354	ދާއިރާ ފާނާ ތަންކަޑ ތަންޚ ކ ދާ ކަންތައްތަކަށް ދީ
7.2	96,438,342	ތަންކަޑ ތަންޚ ކ ދާ ކަންތައްތަކަށް ދީ
76.6	1,023,428,290	4 ގަރާރުގެ ތަންކަޑ ތަންޚ ކ ދާ ކަންތައްތަކަށް ދީ
23.4	312,597,310	5 ތަންކަޑ ތަންޚ ކ ދާ ކަންތައްތަކަށް ދީ ދާއިރާ ތަންޚ
10.4	139,572,709	ތަންކަޑ ތަންޚ ކ ދާ ކަންތައްތަކަށް ދީ ދާއިރާ ތަންޚ
13.0	173,024,601	ތަންކަޑ ތަންޚ ކ ދާ ކަންތައްތަކަށް ދީ ދާއިރާ ތަންޚ

بسم الله الرحمن الرحيم



ދިވެހިރާއްޖެ ގައުމީ ލައިބްރަރީ ހިންގުމުގެ ބޯޑު

ލ.ފ. ދިވެހިބަންދަރު.

ބަޔަކު ބަލަންވާނެ (ا)

1996 ވ ބަޔަކު ބަލައިގަތް

ލިޔުންތަކުގެ ކަރަންޓް ބަޔަކު ލިޔުންތަކުގެ ލިސްޓް

	1994 ވަނަ ހަފްތާ		1995 ވަނަ ހަފްތާ		1996 ވަނަ ހަފްތާ	
	ލިޔުންތަކުގެ ނަންބަރު	%	ލިޔުންތަކުގެ ނަންބަރު	%	ލިޔުންތަކުގެ ނަންބަރު	%
ދިވެހި ބަހުގެ ކަރަންޓް ލިޔުންތަ	691.9	48.3	940.1	53.6	940.1	47.7
ބަދަލުގެ ކަރަންޓް ލިޔުންތަ	741.7	51.7	812.6	46.4	1,028.8	52.3
ކަރަންޓް ލިޔުންތަ ޖުމްލަ	1,433.6	100	1,752.7	100	1,968.9	100
ދިވެހި ބަހުގެ ކަރަންޓް						
1 ލިޔުންތަ ލިޔުމަށް ދިނުން	276.1	19.3	403.0	23.0	391.3	19.9
2 ލައިބްރަރީ ތަކާއި ލިޔުންތަ ލިޔުމަށް ދަތުރު ކުރުން، ތަކެ						
ތަރުޖަމާކުރުން ފުރުޞަތު ދިނުން	12.0	0.8	14.8	0.8	16.2	0.8
3 ކަނޑާ ގުޅުގެ ތަކެތި ކަރަންޓް	27.6	1.9	28.5	1.6	33.5	1.7
4 ދިވެހިން ގަންނަ ބަލައިގެންދާ ބައެއް ބަލަންތަ ލިޔެފައި	87.0	6.1	119.3	6.8	118.0	6.0
5 ބަންދުގައި ހުންނަ ބަލަންތަ ކަރަންޓް	36.8	2.6	41.6	2.4	42.7	2.2
6 ބަލަންތަ ތަރުޖަމާ ކުރާ ބަލަންތަ ލިޔުންތަ ކަރަ	131.3	9.2	160.0	9.1	160.2	8.1
7 ލޯކަލް ކަރަންޓް ކަންތައް ފާހަ	56.1	3.9	94.8	5.4	93.1	4.7
8 ސަރުކާރުގެ ދާ ތަރ ދިވެހި ބަހުގެ ބަލަންތަ ލިޔ	65.0	4.5	78.1	4.5	85.1	4.3
ދިވެހި ބަހުގެ ކަރަންޓް ލިޔ	691.9	48.3	940.1	53.6	940.1	47.7
ބަދަލުގެ ކަރަންޓް						
9 ލައިބްރަރީ ތަކާއި ބަލަންތަ ލިޔުންތަ ކަރަންޓް ކުރ	596.9	41.6	658.6	37.6	725.1	36.8
10 ލޯކަލް ބަސްތަކުގެ ލިޔުންތ	72.8	5.1	86.8	5.0	96.1	4.9
11 ބިއުސިއެލް ފާހަ ބަލަންތަ ކަރަ	72.0	5.0	67.2	3.8	207.6	10.6
ބަދަލުގެ ކަރަންޓް ލިޔ	741.7	51.7	812.6	46.4	1,028.8	52.3

	1994 ކަނ		1995 ކަނ		1996 ކަނ	
	ހަމަވި ގަންތަ		ހަމަވާނެ ގަންތަ ތަކުރާރު		ތަކުރާރު ގަންތަ	
	ފައިދާ ދޭ ތަކެތި	%	ފައިދާ ދޭ ތަކެތި	%	ފައިދާ ދޭ ތަކެތި	%
1	ހުރަސްތަކުގެ ހަލުވިކަން ގަންތަ					
1.01	ހަސަނާގަނޑު ތަކެތި	184.9	12.9	264.9	15.1	257.7	13.1
1.02	ހުރަސްތަކުގެ ތެރެ ބާއްވާ ތަކެތި	2.6	0.2	4.5	0.3	2.7	0.1
1.03	ތިމާވެށި ތަކެތި ހަދާ ތަކެތި ތެރެ ފަރާތް	19.1	1.3	25.1	1.4	24.6	1.3
1.07	ތަކެތި ގެންދިއުމާ ގުޅޭ ހިންގުމުގެ ތަކެތި	4.3	0.3	6.3	0.4	6.9	0.4
1.08	ދާއިރާ ތެރެ ތާވަލުން ވިއްކާ ތަކެތި	15.9	1.1	18.9	1.1	20.2	1.0
1.09	ތަކެތި ހަދާ ގޮތުން ތަކެތި ތެރެ ފަރާތް	49.3	3.5	83.3	4.7	79.2	4.0
	ދެއްކުން	276.1	19.3	403.0	23.0	391.3	19.9
2	ފާރުތަކާއި ތަކެތި ހަދާ ހުރަސްތަކުގެ ތަކެތި، ތަކެތި ހަދާ ގޮތުން ގެންދިއުމުގެ ތަކެތި						
2.01	ފާރުތަކުގެ ފަރާތް	7.1	0.5	8.4	0.5	9.3	0.5
2.02	ތަކެތި ގެންދިއުމަށް ބޭނުންކުރާ ދަނޑުވެރިކަމުގެ ތަކެތި ތެރެ ފަރާތް	2.0	0.1	2.2	0.1	2.4	0.1
2.03	ހަލާކުވެ ގޮސް ބަދަލުގައި ގެނެވޭ ތަކެތި ތެރެ ތަކެތި	2.9	0.2	4.2	0.2	4.5	0.2
	ދެއްކުން	12.0	0.8	14.8	0.8	16.2	0.8
3	ކަނޑަ ފަރުތަކުގެ ތަކެތި						
3.01	ތަކެތި ގެނެވޭ ދުވަސްތަކުގައި ތަކެތި ތަކެތި	7.6	0.5	10.4	0.6	12.8	0.6
3.02	ތަކެތި ގެންދިއުން ހަނގުރާމަ ތަކެތި ތަކެތި	13.2	0.9	13.5	0.7	15.2	0.8
3.03	ހިއްސާކުރާ ތަކެތި ތަކެތި	2.6	0.2	3.0	0.2	3.9	0.2
3.04	ތަކެތި ހަދާ ތަކެތި ތަކެތި	4.2	0.3	1.6	0.1	1.6	0.1
	ދެއްކުން	27.6	1.9	28.5	1.6	33.5	1.7
4	ތަކެތި ގެންދިއުމާ ބެހޭ ތަކެތި ހަނގުރާމަ ތަކެތި ތަކެތި ތަކެތި						
4.01	ތަކެތި ތަކެތި ތަކެތި ތަކެތި ތަކެތި	10.4	0.7	10.3	0.6	11.2	0.6
4.02	ތަކެތި ގެންދިއުމާ ހަނގުރާމަ ތަކެތި ތަކެތި ތަކެތި	8.1	0.6	9.4	0.5	9.5	0.5
4.04	ތަކެތި ތަކެތި	10.1	0.7	13.1	0.7	10.4	0.5
4.06	ތަކެތި ގެންދިއުމާ ތަކެތި ތަކެތި ތަކެތި ތަކެތި ތަކެތި	26.1	1.8	30.7	1.8	30.1	1.5

1994 ފަރާ ދިވެހި ރުފިޔާ		1995 ފަރާ ދިވެހިރާއްޖެގެ ވާހަކަ		1996 ތާރީ ވާހަކަ ދެކެވޭ ގޮތް	
ވިލާގަނޑު	%	ވިލާގަނޑު	%	ވިލާގަނޑު	%
3.6	0.3	5.7	0.3	5.9	0.3
0.6	0.0	2.8	0.2	3.4	0.2
0.7	0.1	0.9	0.1	0.9	0.0
27.4	1.9	46.4	2.6	46.6	2.4
87.0	6.1	119.3	6.8	118.0	6.0

4.07 ފާނިވާދޫ ފިހާރަތުގެ ހިންގުން ލިބޭ ފައިދާ

4.09 ކާނިއަރ ވިލިމާ ވެއަރ ހައުސް ލިބޭ ފައިދާ

4.10 ލިލާގެ ހިންގުން ފައިދާ

4.11 ތިރީގައި ދެއްކެވިފައި ނުވާ ފައިދާ

ފުރަތަ

5 ކަންތައްތަކުގެ ކުރިއަރުވައި ހިންގުމުގެ ގަސްތު

22.8	1.6	26.2	1.5	27.3	1.4
3.3	0.2	3.6	0.2	3.7	0.2
2.1	0.2	2.8	0.2	2.7	0.1
5.5	0.4	5.6	0.3	5.5	0.3
0.6	0.0	1.0	0.1	1.0	0.1
2.1	0.2	1.8	0.1	1.9	0.1
0.4	0.0	0.6	0.0	0.6	0.0
36.8	2.6	41.6	2.4	42.7	2.2

5.01 ތިމާވެށި ކަންތައްތަކުގެ ކުރިއަރުވައި ހިންގުން

5.02 ގަސްތުގައި ބޭރު ތިން ފަރާތަކަށް ކަންތައްތަކުގެ ކުރިއަރުވައި ހިންގުން

5.03 ތިމާގެ ކަންތައްތަކުގެ ކުރިއަރުވައި ހިންގުން

5.04 ކާނިއަރ ވިލިމާ ހިންގުން ކުރިއަރުވައި ހިންގުން

5.06 ފަރާތްތަކުގެ ކުރިއަރުވައި ހިންގުން

5.08 ކުރީގެ ބަންދަރު، ތިރީ ފުންތަކުގެ ހިންގުން ކުރިއަރުވައި ހިންގުން

5.09 ތިރީގައި ދެއްކެވިފައި ނުވާ ކުރިއަރުވައި ހިންގުން

ފުރަތަ

6 ފައިދާ ތަކުގެ ދަށުން ދައްކަންޖެހޭ ބަދަލުތައް ހިންގުމުގެ ގަސްތު

4.1	0.3	4.8	0.3	4.5	0.2
10.3	0.7	10.2	0.6	10.6	0.5
4.1	0.3	4.4	0.2	4.3	0.2
27.1	1.9	30.8	1.8	31.4	1.6
17.0	1.2	24.0	1.4	24.4	1.3
9.6	0.7	10.0	0.6	10.1	0.5
0.5	0.0	0.7	0.0	1.0	0.1
2.9	0.2	6.1	0.3	6.1	0.3
0.3	0.0	0.4	0.0	0.4	0.0
1.3	0.1	1.5	0.1	1.7	0.1
54.1	3.8	67.1	3.8	65.7	3.3
131.3	9.2	160.0	9.1	160.2	8.1

6.01 ތަކުލަދުގެ ގަސްތު

6.02 ދަށުގެން ގަސްތު

6.03 ފާސްޓީ ފާ، ގަސް ފާ، ގަސް ތިރީ ދަށުން ގަސްތު

6.04 ތިމާގެ ދަށުގައި ވާ ގަސްތު

6.05 ތިމާގެ ކަންތައްތަކުގެ ކަންތައް

6.06 ދެ ފަރާތަކުން ކަންކުރާ ތަކެތީގެ ގަސްތު

6.07 ބަންދަރު ފުރުން ކުރިއަރުވައި ތަކެތި ތަކެތީގެ ގަސްތު

6.08 ތިމާގެ ފަރާތުން ތަކެތި ގެނެވޭ ގަސްތު

6.10 ތަކެތި ގަސްތަކުގައި ހިންގުމުގެ ގަސްތު

6.11 ފައިދާ ކަންކަމެވެ

6.12 ތިރީގައި ކުރިއަރުވައި ގަސްތު

ފުރަތަ

	1994 ފަރ		1995 ފަރ		1996 ތާރ	
	ދިވެހިރ ބަންދު	%	ދިވެހިރ ބަދަލު	%	ދިވެހިރ ބަދަލު	%
7 ފާނގު ދިރުމުގެ ކަރަންޓީ ފަރާތްތަކުން ލިބުނު ކަންތައް						
7.01 ދިރުމުގެ ކަންތައް (ސަރުކާރުގެ ތަންތަނުގައި ތަންތާ ގޮތުގައި ކުރިއަރުވާ ކަންތައް)	34.7	2.4	55.6	3.2	59.9	3.0
7.03 ދިރުމުގެ ކަންތައް (ރާއްޖެއިން ބޭރުގައި ކުރިއަރުވާ ކަންތައް)	21.4	1.5	39.2	2.2	33.2	1.7
ޖުމްލަ	56.1	3.9	94.8	5.4	93.1	4.7
8 ސަރުކާރުން ދޫ ގަނެ ތަކެތި ތަކެތި ސަރަހައްދުގައި ވިއްކާ ސަރަހައްދުގެ						
8.01 ސަރަހައްދުގެ (ތަކެތި ތަކުގައި ދިރުމުގެ ތަކެތި ތަކުގެ ތަކެތި ތަކެތި ތަކެތި)	0.9	0.1	5.5	0.3	14.3	0.7
8.02 ތަކެތި ތަކެތި ތަކެތި ތަކެތި ތަކެތި ތަކެތި	0.8	0.1	1.0	0.1	0.8	0.0
8.03 ތަކެތި ތަކެތި ތަކެތި ތަކެތި ތަކެތި	29.4	2.0	14.2	0.8	16.6	0.8
8.04 ސަރުކާރުން ދޫ ގަނެ ތަކެތި ތަކެތި ތަކެތި ތަކެތި ތަކެތި	0.0	-	9.5	0.5	0.1	0.0
8.06 ދޫ ތަކެތި ތަކެތި ތަކެތި ތަކެތި ތަކެތި	6.8	0.5	6.6	0.4	9.7	0.5
8.07 ސަރުކާރުން ތަކެތި ތަކެތި ތަކެތި ތަކެތި ތަކެތި	1.4	0.1	1.8	0.1	1.7	0.1
8.08 ސަރުކާރުން ދ ގެ ގެ ތަކެތި ތަކެތި ތަކެތި ތަކެތި ތަކެތި ތަކެތި ތަކެތި	1.6	0.1	2.2	0.1	1.3	0.1
8.09 ތަކެތި ތަކެތި ތަކެތި ތަކެތި ތަކެތި ތަކެތި ތަކެތި ތަކެތި ތަކެތި	0.6	0.0	0.2	0.0	0.2	0.0
8.11 ގެ ތަކެތި ތަކެތި ތަކެތި ތަކެތި ތަކެތި ތަކެތި ތަކެތި	0.6	0.0	1.1	0.1	0.2	0.0
8.12 ސަރުކާރުގެ ތަކެތި ތަކެތި ތަކެތި ތަކެތި ތަކެތި	14.7	1.0	25.9	1.5	26.7	1.4
8.13 ތަކެތި ތަކެތި ތަކެތި ތަކެތި ތަކެތި ތަކެތި	8.2	0.6	10.1	0.6	13.5	0.7
ޖުމްލަ	65.0	4.5	78.1	4.5	85.1	4.3
9 ފާނގު ދިރުމުގެ ތަކެތި ތަކެތި ތަކެތި ތަކެތި ތަކެތި ތަކެތި						
9.01 ތަކެތި ތަކެތި	7.2	0.5	4.9	0.3	7.3	0.4
9.03 ތަކެތި ތަކެތި ތަކެތި ތަކެތި ތަކެތި	49.7	3.5	85.1	4.9	69.6	3.5
9.04 ތަކެތި ތަކެތި ތަކެތި ތަކެތި ތަކެތި	1.9	0.1	1.7	0.1	2.3	0.1

| 1996 ވަނަ ހަ ހަ ހ ހ ހ

بسم الله الرحمن الرحيم



1996 ވ ބަޖެޓް ބަންޑާ

ބައްޓަންކަށް ގެންނަ ތަކެތީގެ ތަފްޞީލާ ގުޅިގެން ދަރަނި ދައްކަންޖެހޭ ފައިސާ ދައްކާ ފަރާތްތަކުގެ ލިސްޓް

1994 ވަނަ އަހަރާ ގުޅޭ

	ދަށްކަނޑާ ދީފައި ހުރި ދަރަނި	ދަށްކަނޑާ ނުދީ ހުރި ދަރަނި	ދަށްކަނޑާ ދީ ހުރި ދަރަނި	ދަށްކަނޑާ ދީ ހުރި ދަރަނި	ދަށްކަނޑާ ދީ ހުރި ދަރަނި	ދަށްކަނޑާ ދީ ހުރި ދަރަނި	ދަށްކަނޑާ ދީ ހުރި ދަރަނި	
I								ތަރައްޤީވެދާ ވަޒީފާ ގުޅިގެން ދައްކަންޖެހޭ ދަރަނި
1	7,774,585	-	-	-	1,325,358	-	282,916	9,382,839
2	-	-	-	-	-	-	1,764,079	1,764,079
3	3,065,157	-	-	-	-	-	-	3,065,157
4	-	-	-	-	-	-	124,953	124,953
5	-	-	-	317,525	-	-	-	317,525
II								ބަދަލުކުރާ ތަކެތީ ގެނެވޭ ގޮތުގެ ގޮތުން ދައްކަންޖެހޭ ދަރަނި
6	-	2,132,193	1,055,431	-	-	-	394,176	3,581,800
7	-	876,120	-	95,000	95,000	-	1,221,778	2,287,898
8	-	-	817,615	-	-	-	-	817,615
9	-	188,481	-	-	-	-	11,691	200,172
10	-	-	-	-	-	-	10,912	10,912
11	-	-	-	-	-	-	55,137	55,137
12	-	-	-	-	-	-	77,900	77,900
13	-	-	-	-	-	-	23,720	23,720
14	-	91,371	-	-	-	-	-	91,371
15	-	-	-	-	-	-	25,854	25,854
16	-	-	-	-	-	-	24,618	24,618
17	-	-	-	-	-	-	71,620	71,620
18	-	-	-	-	-	-	106,563	106,563
19	-	-	-	-	-	-	850	850
20	-	-	-	-	-	-	117,600	117,600
21	-	153,090	-	-	-	-	-	153,090
III								ތަކެތި ގަނެ ގަސްޓަމަ ދަރަނި ދައްކަންޖެހޭ ފަރާތްތަކަށް ދައްކަންޖެހޭ ދަރަނި
22	-	127,346	-	-	-	-	-	127,346
23	-	-	-	-	-	-	592,016	592,016
24	-	-	-	-	-	-	56,209	56,209
	10,839,742	3,568,601	1,873,046	1,737,883	95,000	4,962,592	23,076,864	ޖުމްލަ

بسم الله الرحمن الرحيم

ފައިނޭންސް ސާވިސް ބޯޑް

ފަންނީ ތަމްރީނު ދިނުމުގެ

1996 ވަނަ އަހަރުގެ

ބަޖެޓް ގަވާއިދު

		1994 ވަނަ ބަޖެޓް ތަކުގެ ތަފާތު	1995 ވަނަ ބަޖެޓް ތަކުގެ ތަފާތު ކަންތައް ކުރުމަށް ކުރިން ދެވުނު ގޮތް	1996 ވަނަ ބަޖެޓް ތަކުގެ ތަފާތު
		ރުފިޔާ	ރުފިޔާ	ރުފިޔާ
1	ތަމްރީނުގެ ޚަރަދު	340,183,883	390,000,000	430,000,000
2	ތަމްރީނުގެ ޚަރަދު	105,850	1,326,556	100,000
3	ފީ ދިނުމާ ގުޅޭ	161,291,838	200,670,707	221,073,015
4	ބައިނަލްއަގުމީ ގޮތުން	16,390,491	19,176,842	23,000,000
5	ތަމްރީނުގެ ދަށުން ކުރާ ކަންތައް	5,883,151	6,987,800	7,276,500
6	ކާރު ދަތުރުތަކުގެ ގާސް ފަދަ ކަންތައް	1,514,101	1,800,000	2,500,000
7	ވަގުތީ ތަމްރީނުގެ ކުންފުނި ފަދަ ކަންތައް	4,494,022	5,000,000	6,000,000
8	ތަމްރީނުގެ ދަށުން ދޫ ދިނުން	6,460,544	6,600,000	7,500,000
9	ކަރަންޓް	12,271,292	16,000,000	17,000,000
10	ކާސް ، ޗެ. ގެ ގަދަ ގަވާއިދު	10,000,000	15,000,000	20,000,000
11	ވޯޓަ ގެ ގަވާއިދު	5,000,000	5,000,000	5,000,000
12	ކާ. ޕ. ޗ. ގެ ގަވާއިދު	2,000,000	13,000,000	10,000,000
13	ކާ. ކާ. ގ. ގެ ގަވާއިދު	32,243,789	40,000,000	42,000,000
14	ކާރު ތަކުގެ ދަށުން ގެ ގަވާއިދު	12,285,660	11,720,000	11,720,000
15	ދަތުރު ކުރާ ތަކުގެ ތަކެތި ގެ ގަވާއިދު	-	2,000,000	3,000,000
16	ދަތުރު ކުރާ ކާރު ތަކުގެ ތަކެތި ގެ ގަވާއިދު	-	36,901,772	40,000,000
17	ދަތުރު ކުރާ ތަކުގެ ތަކެތި ގެ ގަވާއިދު	4,000,000	4,000,000	4,500,000
18	ތަމްރީނުގެ ދަށުން ކުރާ ގަވާއިދު	576,244	-	-
19	ކާ ކާ ގ ގެ ދަށުން ކުރާ ގަވާއިދު	1,367,691	1,100,000	1,200,000
20	ތަމްރީނުގެ ގަވާއިދު	19,935,041	26,334,000	30,000,000
21	ޕ. ކ. ޗ. ގެ ގަވާއިދު	1,267,850	-	-
22	ބައިނަލްއަގުމީ ދަތުރު ކުރާ ތަކުގެ ގަވާއިދު	1,944,000	2,448,000	3,000,000
23	ކާ. ޗ. ސ. ގެ ގަވާއިދު	919,023	1,151,720	1,500,000
24	ކާ. ތ. ސ. ގެ ގަވާއިދު	20,834,045	12,000,000	12,000,000
25	ފ ކ ގ ގ ގ

	1994 ވަނަ ހިސާބު ރުފިޔާ	1995 ވަނަ ހިސާބުގެ ސަނަދު ތަކުގެ ރުފިޔާ	1996 ވަނަ ހިސާބު ހުރަސްކުރި ގަޑުގެ ރުފިޔާ
27	119,184,595	150,767,168	197,052,420
28	2,700,641	907,918	-
29	1,118,992	1,426,972	1,616,498
30	466,951	784,914	788,018
31	351,650	1,000,000	1,200,000
32	58,705,488	-	-
33	807,972	715,804	-
34	-	769,000	11,263,000
35	17,154,150	19,570,697	32,000,000
36	1,545,521	2,088,290	3,000,000
37	9,762,061	9,969,815	14,439,110
38	28,962,423	60,741,812	79,174,260
39	102,239	51,971	-
40	2,766,850	2,444,065	-
41	11,415,864	22,000,000	24,000,000
42	3,187,188	5,981,656	8,476,162
43	1,980,159	3,000,000	3,200,000
44	958,770	1,026,195	2,052,390
45	32,604,114	47,225,436	35,000,000
46	2,000,393	1,800,000	2,000,000
47	18,245,495	7,244,467	8,000,000
48	13,557,354	22,000,000	10,000,000
ހުށަހެޅި ފަދަ	**1,000,351,426**	**1,189,848,809**	**1,341,747,379**
49	23,076,864	11,000,000	10,000,000
ހަމަކޮށްފި ފަދަ	**1,023,428,290**	**1,200,848,809**	**1,351,747,379**
50	139,572,709	213,949,022	218,668,509
51	173,024,601	297,516,563	398,493,959
ޖުމްލަ ފަދަ	**1,336,025,600**	**1,712,314,394**	**1,968,909,847**

بسم الله الرحمن الرحيم



ތަރައްގީ ދިރާސާ ބަލަހައްޓާ ފަރާތް
ފަންނީ ތަމްރީނުދޭ ދާއިރާ

ބަޔަކު ދަށްދެއްވުން (7)

1996 ވ ދެއްވި ބަޔަކު

ދިވެހިރާއްޖޭގެ ފަންނީ ތަމްރީނުދޭ ސެންޓަރ ހިންގުމަށް ބަޖެޓުން ހުޅުވާ ދެއްވި ބަޔަކު ހިސާބު ބަލައި ބަލައިގަތުން

ދާއިރާ ދުވަހުގެ ގޮތުގައި ދިވެހި ރުފިޔާ

		1996 ވަނަ ހަމަ ބަޖެޓް	
		ދިވެހި ރުފިޔާ	%
1	ދުވަސްވަރު ބަލަހައްޓާ ބަޔަކު	391.3	19.9
2	ދިވެހިރާއްޖޭގެ ތަފާތު ދުވަސްވަރުތަކުގައި ތަމްރީނުދޭ ގޮތުގެ ތަމްރީނުތައް		
	ތަމްރީނުދޭ ތަކެތި ގަތުން	16.2	0.8
3	ކައުންސިލް ދާއިރާ ތަމްރީނު ބަޔަކު	33.5	1.7
4	ތަމްރީނު ކަންތައްތަކާ ބެހޭ ސާރވިސްތަކަށް ދެއްކޭ ފައިސާ	118.0	6.0
5	ދަތުރުތަކުގެ ބަޔަކު ދައުރުދިނުމުގެ ބަޔަކު	42.7	2.2
6	ތަކެތި ތަމްރީނުކުރުމުގެ ދާދި ސާފުކުރުމުގެ ބަޔަކު	160.2	8.1
7	ފަންނީ ތަމްރީނުދޭ ބަޔަކާއި ގުޅޭ ތަކެތި ބަޔަކު	93.1	4.7
8	ސަރުކާރުން ދޫ ތިބި ތަމްރީނުވެރިންގެ ތަނަވަސްކަން ބަލަ ސާވިސް ފީ	85.1	4.3
9	ފަންނީ ތަމްރީނުދޭ ތަނުގެ ތަރައްގީ ކުރުމާއި ބަޔަކު ދިނުމުގެ ބަޖެޓް	725.1	36.8
10	ފަންނީ ތަމްރީނުގެ ތަރުޖަމާ	96.1	4.9
11	ތަމްރީނުވެރިންގެ ގަދަ ތަންތަނަށް ދާ ބަޔަކު	207.6	10.6
		1,968.9	100

بسم الله الرحمن الرحيم

ދިވެހިރާއްޖެ ޤައުމީ ސަލާމަތާ ގުޅުންހުރި ކަންކަމުގެ

ފަރާތުން ތަމްރީނުކުރެވޭ ފަދަ

1996 ވަނަ ހަފްތާ ތަމްރީނު

ހަފްތާ ދަމާދަމް (8)

ހަފްތާ ދަމާ ހަމައަށް ހަރުދަނާ ކުރިއެރުމާ ގުޅޭ ހިންގުންތައް

	1996 ތަމްރީނު
1 ހިންގުމުގެ ބަޖެޓް	104,563,066
2 ތަރައްޤީގެ ބަޖެޓާ ދަސްކުރާ ސަރުކާރުގެ ހިންގުންތައް	80,709,108
3 ތަމްރީނު	135,609,302
4 ސަލާމަތާ ދުލްދާ	47,087,090
5 ދާދި ތަމްރީނުތަކާ ގުޅޭ ހިންގުންތައް	1,817,950
6 ދަސްކުރާ ފަރާތާ ގުޅޭ ތަކެތި	118,314,060
7 ދަތުރު ތަކެތި	46,740,233
8 ދުވަސް ގެނައުން	31,190,500
9 ވަޒަންތަ	18,690,358
10 ތަފާތު ތަކެތި	111,815,000
ޖުމްލަ	696,536,667

1995 ވަނަ އަހަރު ހިއްސާ ވިއްކާ ކުންފުނި ލިސްޓްކުރުން

1- ކައުންސިލްގެ ތަރުޖަމާ

- ކައުންސިލްގެ ލިޔެކިޔުންތަކާ ގުޅިގެން ދިވެހި ބަހުން ތ. ތުލުދޫ ފަރާތުގެ ވިއްކާ ކުންފުނި ލިސްޓްކުރުމަށް ކަނޑައަޅާފައިވާ ތަރުޖަމާ 300 ގަޑި ކައުންސިލްގެ ތަރުޖަމާ ބައެއް 700 ގަޑި ކައުންސިލްގެ ތަރުޖަމާ ތަކުގެ ދަށުން ކުރިއަށް ގެންދެވުނު. ފިޔަ ކަންތައް ހިނގާ ގޮތް ތ. ތުލުދޫ ކައުންސިލްގެ ރިކޯޑްތަކުގައި ހުރި.

ދ ކައުންސިލްގެ ދައުރު 48 ކައުންސިލްގެ ބައްދަލުވުން 9 ކައުންސިލްގެ ވިލާތްތަކަށް ދިޔައުމާ ގުޅިގެން ކެންސަލްކުރެވުނު. 14 ކައުންސިލްގެ ވަގުތުގައި ކައުންސިލްގެ ބައެއް ހިއްސާ ވިއްކާ ކުންފުނި ލިސްޓްކުރުމާ ގުޅިގެން ބައްދަލުވުން ބާއްވާފައިވެ. ތ. ތުލުދޫ 2 ދަނޑިއަށް ބަދަލުވެ ދ ކައުންސިލްގެ ބައްދަލުވުން ބާއްވާފައި ނެތް ކަމަށް ވިދާޅުވެ.

- ކޮންމެ ބައެއްގެ ތަރުޖަމާ ކުރުމަށް ކައުންސިލްގެ 3 ވަނަ ކައުންސިލްގެ ބައްދަލުވުން ތ. ތުލުދޫ ކައުންސިލްގެ ކައުންސިލަރ ކަނޑައަޅާފައި ހުންނެވި ގޮތާ ގުޅިގެން ކައުންސިލްގެ ކައުންސިލަރ ކަނޑައަޅާ ގޮތާ ގުޅިގެން ކައުންސިލްގެ ރިކޯޑްތަކުގައި ހުރި ކަންތައް ބެލުމުގެ ދަށު

ﷺ. ﷺ ﷺ ﷺ

4- ދާއިރާގެ ތަނަވަސް ތަކެތި

- ތަކެތި ގެންނަ ބޯޓު، ގެންނަ ދުވަސް، ގެންނަ ތަނުގެ ނަން، ގެންނަ ތަނުގެ ދުރުކަން، ގެންނަ ބޯޓުގެ ކަލަ ގާތް ކުރުމުގެ ދަށުން ގެންނަ ތަކެތި ކަމަށް ބަލައިގަތުމަށް ކަނޑައަޅާ ކަންތައް ކުރުމަށް ކުރިން ދާއިރާ ކުރިއަށް ގެންދާ ބޯޓުގެ ކަލަ ގާތް ކުރުމަށް 2 ދުވަސް ކުރިން ދާއިރާ ކުރިއަށް ގެންދާ ބޯޓުގެ ކަލަ ގާތް ކުރުމަށް 5 ދުވަސް ކުރިން ދާއިރާ ކުރިއަށް ގެންދާ ބޯޓުގެ ކަލަ ގާތް ކުރުމަށް 16 ދުވަސް ކުރިން ދާއިރާ ކުރިއަށް ގެންދާ ބޯޓުގެ ކަލަ ގާތް ކުރުމަށް 3 ދުވަސް ކުރިން ދާއިރާ ކުރިއަށް ގެންދާ ބޯޓުގެ ކަލަ ގާތް ކުރުމަށް ދެ ދުވަސް ކުރިން ދާއިރާ ކުރިއަށް ގެންދާ ބޯޓުގެ ކަލަ ގާތް ކުރުމަށް

ކުންފުނި، ޖ ކަންތައްތަކާ ގުޅިގެން ތިއްބެވި ކަންކަން ފާހަގަ ކުރުން ހިނގާ ކަންތައް

- ވިއަރުން، ކާނިވަންތަ ގަސްތަކާ 14 ދިވެހި ދުވަހުގެ ތެދުވަހ 28 ދިވެހި ދުވަހުގެ ކާނިވަންތަ ގަސްތަކާ ގުޅިގެން ތަކުރާރުކުރާ 5 ދިވެހި ދުވަހުގެ ކާނިވަންތަ ގަސްތަކާ ގުޅިގެން ލިޔެކިޔުންތައް ހުށަހަޅާ ދާނެ ގޮތް.

8- ފާނި ތަކެއްޗާ ގުޅިގެން ކަންތައްތަކާ

- ފާނި ތަކެއްޗާ ގުޅިގެން ކުރަންވާ ކަންތައް ކުރަންވާ ގޮތަށް ކުރުމަށް ކުންފުނީ ކަންތައް ކުރާ ފަރާތްތަކަށް ދަށުގެ ކަންތައްތަކާ ގުޅިގެން ދަށުގެ ގޮތްތައް ފާހަގަ ކުރަންވާ ގޮތް ފާހަގަ ކުރުން ފާނި ތަކެއްޗާ ގުޅިގެން 90 ދުވަހުގެ ތެދުވަހ ކުންފުނީ ކަންތައް ކުރާ ފަރާތްތަކަށް ދަށުގެ ގޮތްތައް ފާހަގަ ކުރުން

- ޖ ކަންތައްތަކާ ގުޅިގެން ކުރަންވާ ކަންތައް ކުރާ ފަރާތްތަކަށް 13 ދިވެހި ދުވަހުގެ ތެދުވަހ ކުންފުނީ ކަންތައް ކުރާ ފަރާތްތަކަށް 14 ދިވެހި ދުވަހުގެ ތެދުވަހ ދަށުގެ ގޮތްތައް ފާހަގަ ކުރުން

9- ފާނި ތަކެއްޗާ ގުޅިގެން ކަންތައްތަކާ ގުޅިގެން ދަށުގެ ގޮތްތައް ފާހަގަ ކުރުން

- "ފާނި ތަކެއްޗާ ގުޅިގެން ކަންތައްތަކާ ގުޅިގެން ދަށުގެ ގޮތްތައް ފާހަގަ ކުރުން" ގެ ގަސްތަކާ ގުޅިގެން ކުރަންވާ ކަންތައް ކުރާ ފަރާތްތަކަށް ދަށުގެ ގޮތްތައް ފާހަގަ ކުރުން ކުރަންވާ ގޮތް ފާހަގަ ކުރުން

ވަކިކަން ކަނޑައެޅުމުގެ ބާރު ލިބިގެންވާ ބައެވެ. ވަކާލަތުގައި ވެސް ފާސްކުރާ ގޮތް ދިވެހިރާއްޖެ ބަންދަރު ކަނޑައެޅުމުގެ ގާނޫނުގައި ބަޔާންކޮށްފައިވާ ގޮތަށް ކަނޑައެޅުން ކުރަންވާނެ ކަމަށް

137 ތަކެތި ތާރަށް ފޮނުވާފައި.

- ފ ާ ސ ް ޕ ް ރ ާ ކ ް ޓ ް ރ ާ ފ ް ފ ިކ ް ސ ް ކ ަ ން ް ޓ ް ރ ާ ކ ް ޓ ަ ށ ް ދ ާ ނ ަ ވ ަ ރ ު 4 ބ ަ ލ ި ގ ަ ނ ެ ވ ަ ނ ަ ތ ަ ން ،

ކަނޑުތަކުން ހަލާކުވެގެންދާ 1.7 ފިޔަވަޅުގެ ދަށުގައި ހުންނަ ގަސްގަނޑުތަކާ ހަމައަށް ދަށ ކުރަންވާނެ. ތަކެއް ބަލާ ގަސްގަނޑުތަކުގެ ދަށ ކުރުމުގެ ކުރިން ކަނޑުތަކުގެ ދަށ ކުރަންވާނެ.

15- ފާނި ތަކެއްގެ ގަނޑުގެ ތެރެއަށް ގަސްގަނޑު ފެތުރުން

- ދ ގަސްގަނޑުގެ ގަސްގަނޑުތަކުގެ ދ.ބ.ސ. ގ ފާނި ތަކެއް ދިނުން 24 ފެব්රުއަރީ 1995 ގައި ފެށިގެންދާ. ފާނި ތަކެއް ދިނުމުގެ ކުރިން ހަރުދަނާ ގަސްގަނޑު ހުންނަންވާ.

ދ ގަސްގަނޑުގެ ތަކެއް ފާނި ތަކެއް ދިނުމުގެ ކުރިން ދަށ ކުރަންވާ ގަސްގަނޑުތަކުގެ ތަކެއް ދ.ބ.ސ. ގ ދިނުމުގެ ކުރިން ކަނޑުތަކުގެ ދަށ ކުރަންވާ. ދ ގަސްގަނޑުގެ ތަކެއް ދ.ބ.ސ. ގ. ތަކެއް ދަށ ކުރާ ގަސްގަނޑުގެ 9 ފިޔަވަޅުގެ ދަށ ކުރަންވާ ގަސްގަނޑުގެ ފާނި ތަކެއް ދިނުން ތަކެއް ކަނޑުގެ ދަށ ކުރާ ގަސްގަނޑުގެ 22 ފިޔަވަޅުގެ ދަށ ކުރަންވާ.

---

24 ފެব්රުއަރީ 1995

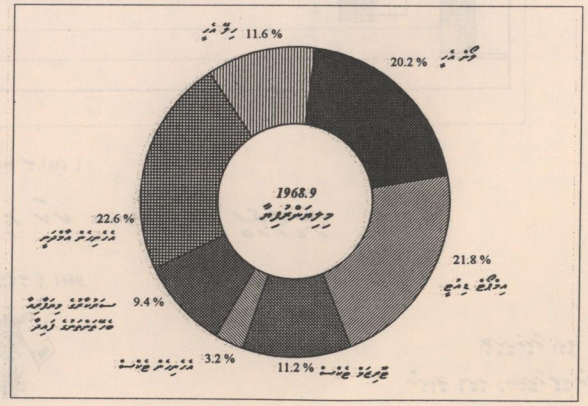
ތ/ތ

بسم الله الرحمن الرحيم

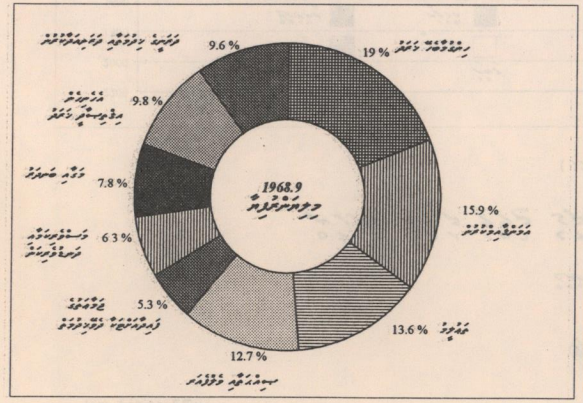
ދަރުމަދަށް ބޭނުންވާ ފައިސާ ހޯދުމަށް ގަވާއިދުގެ ދަށުން ކުރާ ކަންކަމާ ގުޅޭ ބަޔާން

(1996 ވަނަ އަހަރާ ގުޅޭ)

ފައިސާ ލިބުނު ގޮތް



ފައިސާ ހޯދުމަށް ގަތް ގޮތް



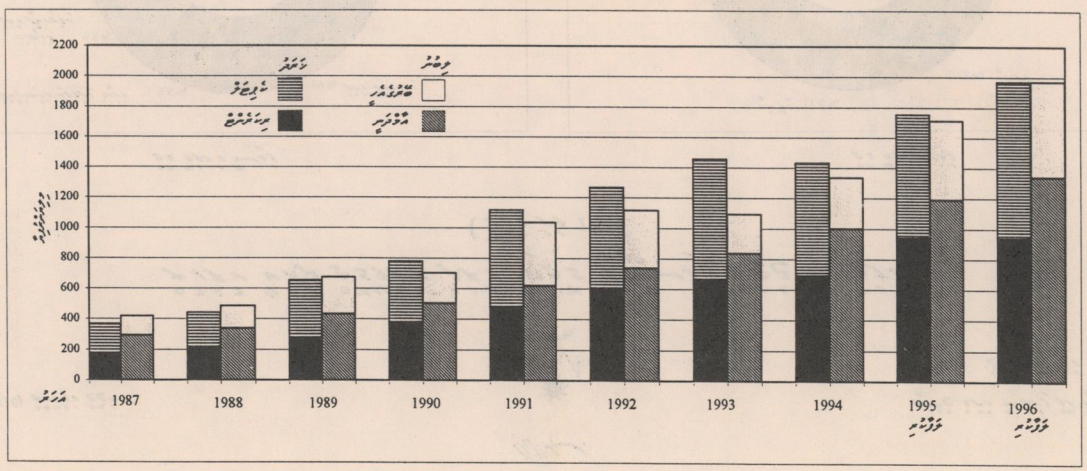
بسم الله الرحمن الرحيم

ފަރާތް ލިބުނު ތާރީޚް:
ފަރާތް ލިބުނު ގޮތް:

1996 ގެ ބަޖެޓް ތަންތަން

ފަރާތަކުން ދިވެހި ރުފިޔާ ދަށް ހިންގާ ފަރާތްތަކުގެ ފައިދާ ނުލާ ހަރަދު

(1987 ން 1996 ވަނަ)



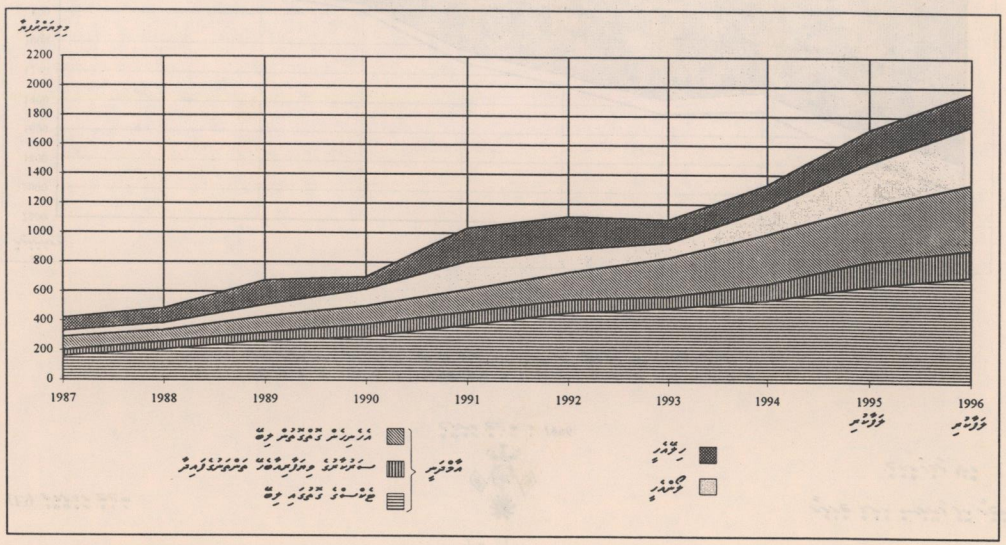
بسم الله الرحمن الرحيم

ﺩﻳﻭﻫﻰ ﺭﺍﺝﻯ ﺭﻳﺴﺘﻭﺭﻯ ﺋﻮﻓﻴﺴﻰ
ﻣﺎﻟﻰ، ﺋﻴﻘﺘﺼﺎﺩ ﻭﻩ ﺳﺎﻫﻪ.

1996 ﺯ ﻫﻪﻧﻪﺝ ﻣﻪﺳﻪﻗﺘﻪﺝ

ﻣﻪﻫﻪﻛﻪﺳﻪﺭ ﺧﺮﺝ ﻗﻪﺭﻩﺳﻰ ﻣﻪﻫﻪﺑﻪ ﺑﻪﻛﺎﺭﻩﺵ

(1987 ﺷ 1996 ﻣﻪﺵ)



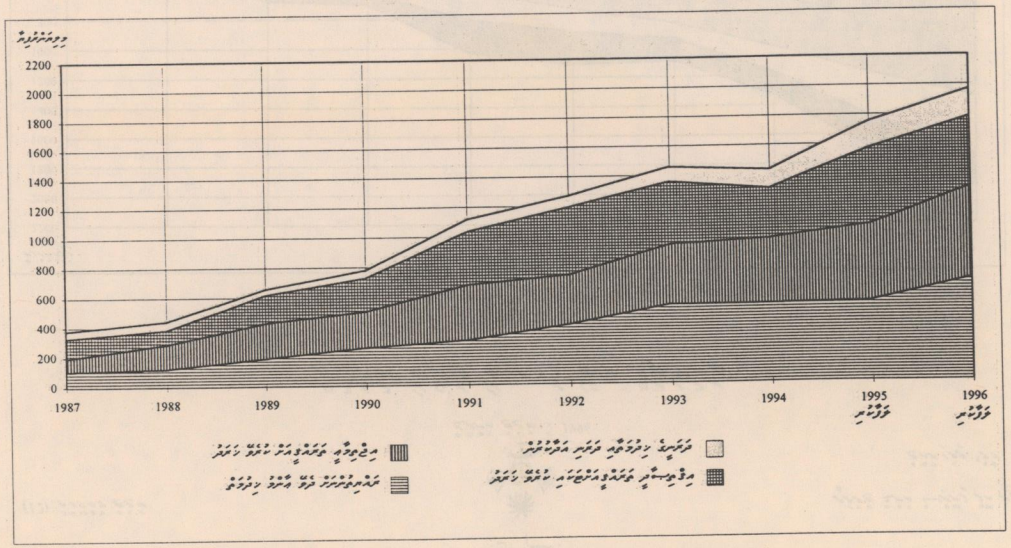
بسم الله الرحمن الرحيم

ﷺ ﷺ ﷺ
ﷺ ﷺ

1996 ﷺ ﷺ

ﷺ ﷺ ﷺ ﷺ ﷺ ﷺ ﷺ ﷺ

(1987 ﷺ 1996)



بسم الله الرحمن الرحيم

ފިނިސާދިވެހި ގައުމީ ޔުނިވަރސިޓީ ގަނޑުވަރު ބަލަހައްޓާ ދާއިރާ
ފާނާ ތިމާދާރުކަމުގެ

1996 ވ ޞަފްޙާ ތަންތަނުގެ

ދަރުމަދާގެ ބަދަލުތަކާ ގުޅޭ ގްރާފް / ސާފުކުރަންޖެހޭ ދަރުމަދާ ކުރިއަރުން

(1990 ން 1996 ތަކަށް)

