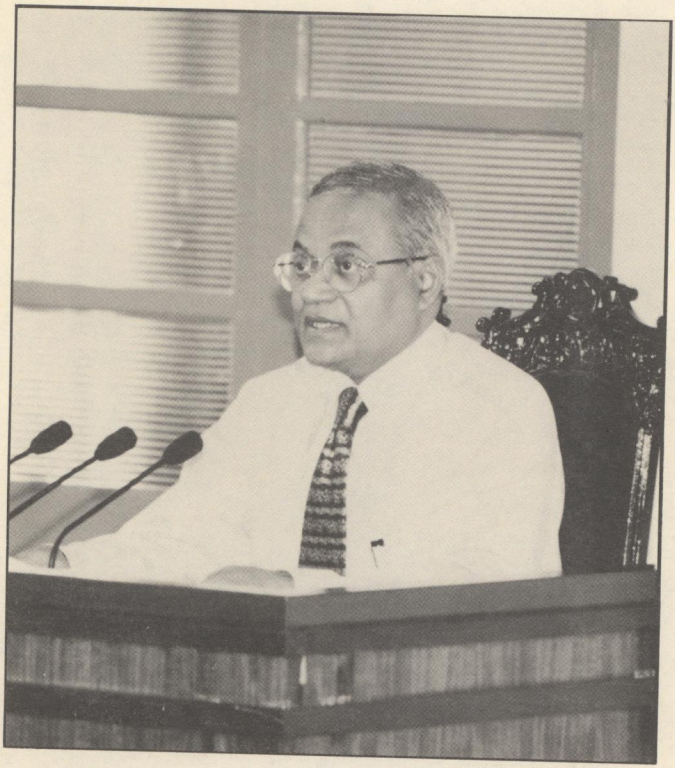


30 ޖެނުއަރީ 1996 ވަނަ ދުވަހު ތަރުތީބުކުރެވުނު ފަހުގެ ދަ ސަންސަ
ތަރުތީބުގެ ފަހުގެ 1996 ވަނަ އަހަރުގެ 3 ވަނަ ތަރުތީބުގެ 4 ވަނަ
ދަ ސަންސަ ހިންގުމަށް ފާހަގަކުރެވުނު 1997 ވަނަ އަހަރުގެ ފެބްރުވަރީ
ތަރުތީބުގައި ދަ ސަންސަ ފުރިހަމަ ކުރުމަށް ފަރާތްތަކަށް ދިނުމަށް

ﭼﻪﺷﻨﺮﻩ، ﺋﻮﻧﻮﻧﺪ ﻣﺮﺳﻮﻩﺋﻲ 59 ﻭﺮ ﺋﻮﻣﺮﻭﻣﻪﺋﻮ ﺋﻮﻣﺌﻲﺣﻪﺑﺪ،
ﺋﻮﻣﺌﻲﺑﻪﺭ ﻣﺮﺭﺩ ﻣﺮﻣﺤﻪﺩ ﺣﻮﺋﺪ ﺋﻤﻤﻜﻨﺪ، ﻭﻳﺮﻣﺮﺩﻱ ﺭﻩﺳﻮﺋﻮ ﻣﺮﻣﺪﻣﻪ،
ﺩﻩﺭﻣﺮﺩﻣﺌﻮ ﻣﺮﺭﺩﻱ ﻫﻪﻉﻮ ﻣﺮﻣﻬﻪﺩﻩﺩﻱ ﺣﻪﻉﺑﻪﺳﻮﺩ ﺋﻮﺳﻮﺩﻣﺮﻣﻤﺌﻮﺣﺪﺩﻫﻪﺩ
ﻭﻩﺑﻪﺭﺩﻮﺣﻪﻣﻮﻱ ﺭﻩﺳﻮﻣﻪﻣﻪﺩﻩﺩ ﻣﻪﺭﻩﺳﻮﺣﻮﻉﻮﺋﻮﺑﻪﻣﻮﻱ ﺭﺩﺭﺩﻮﻣﻮﻫ ﻫﻪﻱﺩﻩ.

1997 ވަނަ ދަރަނޑު ފަލާވެރިކަމުގެ ފުރުޞަތުގެ ހަފްލަ

ތަރުބިއްޔަތު ދިވެހިރާއްޖެ ހިންގާ ދަރަނޑު ފަލާވެރިކަމުގެ ތަރައްޤީ

ފުރުޞަތުގެ ފުރަތަމަ ފަހަރު

(ތަރުބިއްޔަތު ދިވެހިރާއްޖެ 1996 ވަނަ ދަރަނޑު 3 ވަނަ ފުރުޞަތު 4 ވަނަ ފަލާވެ)

(30 ޖެނުއަރީ 1996)

بِسْمِ اللهِ الرَّحْمٰنِ الرَّحِيم

اَلْحَمْدُ لِلّٰهِ رَبِّ الْعَالَمِين ، وَالصَّلاَةُ وَالسَّلاَمُ عَلَى خَاتَمِ الأَنْبِيَاءِ وَالْمُرْسَلِين ، وَعَلَى آلِهِ وَأَصْحَابِهِ أَجْمَعِين .

ތަރުބިއްޔަތު ދިވެހިރާއްޖެ ރިސާލާތު ތަރައްޤީ ފުރުޞަތުގެ ބާއްވާ،

ރިސާލާތު ދާއިރާގެ:

اَلسَّلاَمُ عَلَيْكُمْ وَرَحْمَةُ اللهِ وَبَرَكَاتُهُ .

ތިތަ ރިސާލާތު ދާއިރާ ތަރުބިއްޔަތު ދިވެހިރާއްޖެ، 1997

ވަނަ ދަރަނޑު ފަލާވެރިކަމުގެ ފުރުޞަތު. ފުރުޞަތުގެ ފަރާތުން، ދިވެހި

ދަރަނޑުވެރިންގެ ކުރިއެރުމަށް ކުރިއަށް ގެންދާ ކަންތައްތަކުގެ

ދާއިރާގެ ތެރެއިން ހިންގާ ކަންކަމާ ގުޅިގެން ދިވެހި ރައްޔިތުންގެ ދަށުން ލިބޭ ބާރުތަކާ ހަމައެކަނި، ދިވެހި ރައްޔިތުންގެ ދަށުން ލިބޭ ބާރުތަކާ ވެސް ގުޅިގެން ކަންކަން ކުރަންވާނެ.

ވަކި ގޮތަކަށް ބަލައިގަންނަންވާ ކަންކަމާ ގުޅިގެން، ފާހަގަ ކުރަންވާ ކަމަކީ، ދިވެހި ރައްޔިތުންގެ ދަށުން ލިބޭ ބާރުތަކުގެ ތެރެއިން ބައެއް ބާރުތައް، 1997 ވަނަ ދަނޑުގައި ހުއްދަ ދެއްވި ބަންދަރު ކައުންސިލްގެ ބާރުތަކަށް ވުރެ ފުޅާ ބާރުތަކެއް ކަމަށް ވާތީ، ދިވެހި ރައްޔިތުންގެ ދަށުން ލިބޭ ބާރުތަކާ ގުޅިގެން ކަންކަން ކުރަންވާނީ ބަންދަރު ކައުންސިލްގެ ބާރުތަކާ ގުޅިގެން ކަންކަން ކުރާ ގޮތަށް ވާ ގޮތަށް ކަމަށް ވާ.ގ.ރ. ގެ ދަށުން ކަންކަން ކުރަންވާނެ ގޮތެވެ.

ދާއިރާގެ ބާރުތަކާ ގުޅިގެން ގުޅުންހުރި ގޮތުގެ ތެރެއިން ކަންކަން ކުރުމުގެ ކުރިން ދާއިރާ ކައުންސިލް ކަނޑައަޅާ، ތަންކޮޅު ކަނޑައަޅާ ގޮތަށް ކަންކަން ކުރަންވާނެ، ތަންކޮޅު ކަނޑައަޅާ ގޮތަށް ކަންކަން ކުރުމުގެ ކުރިން ދާއިރާ ކައުންސިލް ދާއިރާ ކައުންސިލްގެ ބާރުތަކާ ގުޅިގެން ކަންކަން ކުރުމުގެ ގޮތުގައި

ތަރިކަށެއް ދިނުމުގެ ކުރިން، ތަކުރާރުކުރަން ޖެހޭ ކަންކަމެއް ކަ ކިހާ ވިސްނުން
ކުރަންވީ ގޮތެއް ދައްކައިދިނުން ފާހަގަ ކުރަން ވާ ކަންކަމެއް، ދަށުން ކުރަންވާ
ތަކުރާރުގެ ގޮތް ބަލައިދިނުން ކަ ކަންކަމުގެ ކުރިން ތަކުރާރު ކުރަންވާ
ގޮތް ދައްކައިދިނުން، ވަގުތު ކުރިން ކުރަންވާ ތަކުރާރު ކުރަންވާ ގޮތް
ދައްކައިދިނުން، ތަކުރާރު ކުރަންވާ ގޮތް ދައްކައިދިނުން ކަ ކަންކަމުގެ
ކުރިން ކުރަންވާ ގޮތް ދައްކައިދިނުން، ކަ ކަންކަމުގެ ކުރިން ކުރަންވާ
ގޮތް ދައްކައިދިނުން، ކަ ކަންކަމުގެ ކުރިން ކުރަންވާ ގޮތް ދައްކައިދިނުން،
ކަ ކަންކަމުގެ ކުރިން ކުރަންވާ ގޮތް ދައްކައިދިނުން، ކަ ކަންކަމުގެ ކުރިން
ކުރަންވާ ގޮތް ދައްކައިދިނުން، ކަ ކަންކަމުގެ ކުރިން ކުރަންވާ ގޮތް
ދައްކައިދިނުން، ކަ ކަންކަމުގެ ކުރިން ކުރަންވާ ގޮތް ދައްކައިދިނުން، ކަ

ކުރިން ހިންގަމުންދާ ފަރާތްތަކުން ތަކެއްޗާ ގުޅިގެން ކަންކަމުގައި ހިންގާ ގޮތް ފާހަގަ ކުރުމަށް ދެ ފަރާތަށް ވަކި ވަކި ގޮތުގައި ބަލަހައްޓަން ހުށަހަޅާ ގޮތަށް ބަދަލުކުރުން. ތަކެއްޗާ ގުޅިގެން ކަންކަމުގައި ހިންގާ ގޮތް ފާހަގަ ކުރުމަށް ދެ ފަރާތަށް ވަކި ވަކި ގޮތުގައި ބަލަހައްޓަން ހުށަހަޅާ ގޮތަށް ބަދަލުކުރުން. ތަކެއްޗާ ގުޅިގެން ކަންކަމުގައި ހިންގާ ގޮތް ފާހަގަ ކުރުމަށް ދެ ފަރާތަށް ވަކި ވަކި ގޮތުގައި ބަލަހައްޓަން ހުށަހަޅާ ގޮތަށް ބަދަލުކުރުން.

ތަކެއްޗާ ގުޅިގެން ކަންކަމުގައި ހިންގާ ގޮތް ފާހަގަ ކުރުމަށް ދެ ފަރާތަށް ވަކި ވަކި ގޮތުގައި ބަލަހައްޓަން ހުށަހަޅާ ގޮތަށް ބަދަލުކުރުން. ތަކެއްޗާ ގުޅިގެން ކަންކަމުގައި ހިންގާ ގޮތް ފާހަގަ ކުރުމަށް ދެ ފަރާތަށް ވަކި ވަކި ގޮތުގައި ބަލަހައްޓަން ހުށަހަޅާ ގޮތަށް ބަދަލުކުރުން. ތަކެއްޗާ ގުޅިގެން ކަންކަމުގައި ހިންގާ ގޮތް ފާހަގަ ކުރުމަށް ދެ ފަރާތަށް ވަކި ވަކި ގޮތުގައި ބަލަހައްޓަން ހުށަހަޅާ ގޮތަށް ބަދަލުކުރުން.

ތަކެއްޗާ ގުޅިގެން ކަންކަމުގައި ހިންގާ ގޮތް ފާހަގަ ކުރުމަށް ދެ ފަރާތަށް ވަކި ވަކި ގޮތުގައި ބަލަހައްޓަން ހުށަހަޅާ ގޮތަށް ބަދަލުކުރުން. ތަކެއްޗާ ގުޅިގެން ކަންކަމުގައި ހިންގާ ގޮތް ފާހަގަ ކުރުމަށް ދެ ފަރާތަށް ވަކި ވަކި ގޮތުގައި ބަލަހައްޓަން ހުށަހަޅާ ގޮތަށް ބަދަލުކުރުން. ތަކެއްޗާ ގުޅިގެން ކަންކަމުގައި ހިންގާ ގޮތް ފާހަގަ ކުރުމަށް ދެ ފަރާތަށް ވަކި ވަކި ގޮތުގައި ބަލަހައްޓަން ހުށަހަޅާ ގޮތަށް ބަދަލުކުރުން.

ދިވެހިރާއްޖެ ބަދިސް، ދިވެހިބަދިސް ގެންނަންވީ:

ފަހު ތަނަވަސް ދުވަހުގެ ތެދުވެރިކަމާ، 59 ވަނަ ފާހަގަކުރާ ގޮތުގައި، ތަކެއްޗާ ގުޅިގެން ކަންކަމުގައި ހިންގާ ގޮތް ފާހަގަ ކުރުމަށް، ދ. ގުރައިދޫ ދިވެހިބަދިސް ގެންނަންވީ.

1995 ވަނަ އަހަރުގެ ހިސާބުގެ ހަދާނެ

ހަރަދު:

1995 ވަނަ އަހަރުގެ ހަދާނެގެ ހިސާބުގެ ދެނެ ދާންދެ ހަރަދުގެ ބަދަލުގައި، 1.799.376.568 (ތިންބިލިއަން، ހަތްސަތޭކަ ނުވަދިހަ ހަތްހާސް، ފަސްސަތޭކަ ހަށާސީ) ރުފިޔާ. ދެން 1994 ވަނަ އަހަރު، ހަދާނެގެ ހިސާބުގެ ދެނެ ދާންދެ ހަރަދުގެ ގޮތުގައިވާ 365.8 ދިރާސާ ކުރިޔާ ބަލާ ހަރުދުވެ.

0 1995 ވަނަ އަހަރު ތިބާގެ ހަރަދުގެ ގޮތުގައި ހަދާ 1.878 ދިރާސާ ކުރިޔާ.

0 ކުރިއަށް ހަރަދުގެ ގޮތުގައި ހިސާބުގައި، 921.3 ދިރާސާ ކުރިޔާ.

0 ގެންނަ ހަރަދުގެ ގޮތުގައި ތިރީ ހަރަދުގައި 1.580 ދިރާސާ ކުރިޔާ. ދެބަދަ ހަރަދުގެ ގޮތުގައި، ހިސާބުގައި ހަދާ ދާންދެ ހަރަދުގެ ގޮތުގައި 32.2 .

0 ތިރީ ގެންނަ ބަލާ ހިސާބުގައި، ތިބާގެ ގެންނަ ބަލާ ދުވަހުގެ ދަށުން ދެ ދުވަހުގެ ދަށުގައި 536 ދިރާސާ ކުރިޔާ. ގެންނަ، ހަދާނެގެ ގޮތުގައި 29.8 .

0 ހަދާނެގެ ގޮތުގައި 29.3 ހިސާބުގައި، ހިދާ ދާންދެ ހަރަދުގެ ގޮތުގައި. ގެންނަ 527.5 ދިރާސާ ކުރިޔާ.

ދާއިރާ:

1995 ވަނަ އަހަރު ސަރުކާރުގެ ދާއިރާއަށް، ބަޖެޓުގެ ހިއްސާ 1,804,208,247 (ތިންބިލިއަން، އަށްހަތްލައްކަ، ދެލައްކަ، ހަތްހާސް، ދެސަތޭކަ ހަތާދޭ) ދޫކުރެވުނު. ލިބި 1994 ވަނަ އަހަރު ހިއްސާ ދީފަހަރުވުމުން، ސަރުކާރުގެ 35 (ތިރީ 2.468 ދިހަތޭ) ގޮތް ތަފާތުވާ.

0 ދިވެހި ރުފިޔާ ހިއްސާ ދީފަ، 1.654 ދިހަތޭ. ތިބި، ދާއިރާގެ ސަރުކާރުގެ 36.3 . ދަށުން ފަސް ދިހަ ތިންބައި ދާއިރާ ހިއްސާ ދީފަ، ބިލިއަން ދޮށުގެ ތެރެއިން، ދައްކާ ދިރުވާ ދިހަ ފަސް.

0 ދިވެހި ރުފިޔާ ދާއިރާގެ ބަޖެޓުގެ ހިއްސާ، 573.6 ދިހަތޭ. ތިބި ދާއިރާ ސަރުކާރުގެ 31.8 . ދަށުން ފަސް ދާއިރާއަށް ހިއްސާ ދީފަ، ސަރުކާރުން ހިނގާ ކުންފުނިތަކުގެ ވިއުޓުމާ ކުންފުނިތަކުގެ ފައިދާއިން، ސަރުކާރުން ކުރިއަށް ގެންދާ ކުންފުނިތަކުގެ ތެރެއިން ކަނޑައެޅި.

0 ތަކެއްޗާ ފާސްކޮށްދީ ދާއިރާ ހިއްސާ ދީފަ، ދިވެހި ރުފިޔާ 566.9 ދިހަތޭ. ތިބި، ދާއިރާ ސަރުކާރުގެ 31.4 .

ހަރުދަނާ ކުންފުނި ބަލައިގެން، ފަހަރުގެ 1995 ވަނަ އަހަރުގެ ބަޖެޓުގެ ކުންފުނި، ތި 76 ދިހަތޭ ހިއްސާ ދީފަ ތަކެއްޗާ ގުޅިގެން ކަނޑައެޅި ފައިދާ ލިބުނު. ތިބި ދާއިރާ، ސަރުކާރުގެ ބަޖެޓުގެ ދަށުން ދައްކާ ދިރުވާ ދިހަ ފަސް ދާއިރާ ހިއްސާ ދީފަ، ސަރުކާރަށް ލިބުނު ފައިދާ ދެކެ ދިގުވާ ދާއިރާ ހިއްސާ ދީފަ، ދާއިރާ ދިރުވާ ދިހަ ފަސް ދާއިރާ ހިއްސާ ދީފަ، 4.8 ދިހަތޭ ހިއްސާ ދީފަ، ދާއިރާ ދިރުވާ ދާއިރާ ހިއްސާ ދީފަ، ދާއިރާ ދިރުވާ ދާއިރާ ހިއްސާ ދީފަ، ދާއިރާ ދިރުވާ ދާއިރާ ހިއްސާ ދީފަ.

1996 ވަނަ އަހަރުގެ ބަޖެޓުގެ ހުށަހެޅުން ފާހަގަ ކުރުމުގެ ތަނަވަސް

ވިލިނގިލީ ތަނަވަސް، ވިލިނގިލީ ކައުންސިލް ފެންނަވަރު:

ފުރަތަ ތަކެއްގައި ލިޔެފައިވާ 1996 ވަނަ އަހަރުގެ ބަޖެޓުގެ ހުށަހެޅުން ފާހަގަ ކުރަމުން.

ލިޔުން ހަމަކުރި، 1996 ވަނަ އަހަރުގެ ތަކެއްގައި ހުށަހެޅިފައިވާ ގަވާއިދުގެ ދަށުން، ކައުންސިލުން ދިވެހި ރުފިޔާ ތިންކޮޓިއަށް ވެގެންވާ ބަޖެޓެއް ހުށަހެޅުމަށް ކަނޑައަޅާފައިވާ ތަނަވަސް ކަމަށް ބަލައިގެން، ދަތުރުގައި ހުންނަ ތަނުގައި ކައުންސިލުން ބަލައިގަތުމަށް ކަނޑައަޅާ ތަނަވަސް ކަމަށް ބަލައިގެން، ތާރީޚް ކައުންސިލުން ކަނޑައަޅާ ތަނަވަސް ކަމަށް ބަލައިގެން، ބަޖެޓުގެ ހުށަހެޅުން ފާހަގަ ކުރަން ކައުންސިލުން ނިންމާފައިވާ ކަމަށް ބަލައިގެން، ބަޖެޓުގެ ހުށަހެޅުން ފާހަގަ ކުރަން ކައުންސިލުން ނިންމާ ތަނަވަސް

ތިލުމިދޫ ތަނަވަށް، ފިކަސް ހާދަކުން ހަދާފައިވާ 8. 557 ފިހާރަކުން ތުރުވާ. ތާރީ ބަދަލުގެ ސަބަބުން 32 .

0 1996 ވަނަ އަހަރު ތާއީދުކުރާ ސަރުކާރުން ފިޔަވަޅު ފުއްދާ ފަރާތްތަކަށް، ގެންގުޅޭ ކާރު 9. 1.765 (ތާއީދު ފަރާތުން، ކާރު ސަލާމަތްކުރުމަށް ފަސް ދަރަނި ދައްކަންޖެހޭ ކާރުގެ ތެރެއިން ތުރުވާ).

0 ފާސްކުރާ ތަނަށް ތާއީދު ދިނުމުން، ފަ ތަކެތި ގެނެސްދިނުމަށް ކުންފުނިން ދަ ކުންފުނީގެ ކާރު ބޭނުންކުރާ ފަރާތްތަކުން ދައްކަންޖެހޭ ފައިސާ ދައްކަން.

0 ފިއަހަރު ސަލާމަތްކުރާ ވިއަފާރި ކުންފުނިތަކުގެ، ދާދި ފަސް ދަރަނި ކުރިއަށް ގެންދާ ކަންތައް، ފިދާ ތަނަށް ތާއީދު ދިނުމުން، ގެންގުޅޭ ކާރުގެ 25 ތިން ބައިވަނަ ބަދަލު ތަކުލީފު ދައްކަން ފަރާތުން. ފިފަދަ ތަނަށް ތާއީދު ދީފައިވާ ކަމަށް ސާބިތުވެއްޖެ ނަމަ، ސަލާމަތްކުރާ ކުންފުނިތަކުގެ ދިގުދެންނެ ކަންތައް ކުރިއަށް ގެންދިއުމަށް ބަދަލު ތަކެތި ގެނެސްދިނުން.

ފިދަ ތާއީދު 1996 ވަނަ ހަތަރު ތަނަށް ދީފައި، ތިފަދަ ކަންތައް ގެންދިއުމަށް ބަދަލު ތަކެތި ގެނެސްދިނުމުގެ ސަބަބުން ފިދާ ތަނަށް ސަލާމަތްކުރާ ކުންފުނި ތަކުގެ ތެރެއިން ތިރީގައި ދެކެވޭ ފަރާތްތަކުގެ ކާރު ތަކުން ތަކުލީފު ދައްކަންޖެހޭ ކަމަށް ބެލެވޭ. ތަކުލީފު ދައްކަންޖެހޭ ކާރުގެ ތެރެއިން 17 ފިފަދަ ކަންތައް ތުރުވާފައި ހަތަރު ދަރަނި ތިބެގެންވާ، ތާ ހަތަރު ތިމާ ތަކެތި ގެނެސްދިނުމަށް ބަދަލު ތަކެތި ދަށްކުރާ.

1996 ވަނަ ހަތަރު ތަނަށް ތާއީދު ދީފައިވާ ފަރާތްތަކުގެ ތަކުލީފު

ތިން ބައިވަނަ ފިދާ ތަނަށް 1996 ވަނަ ހަތަރު ތަނަށް ތާއީދު ދީފައިވާ ފަރާތްތަކުގެ ތަކުލީފު.

ފޮތްވެރިކަ ތަންކޮށް ތަކުލަފާތަށް، ފިތަނގަރުވެސް ތާވަލްތަ
ތިމަންވިދާ ކުޑަކުދިންނަށް، ލަދުގަހާ ހުރަސްތަކާ ގުޅިގެންވާ،
ފިތަނގަރުވެސް ދުވަހުގެ ތަކުލަފާތަކުން ކުޑަކުދިންނަށް
6.5 ފ ކަރަންޓަށް ތިމަންވާ ބަދަލުތަކާ ގުޅިގެންވާ ކުޑަކުދިންނަށް
ފިތަނގަރުވެސް ލިޔެފައިވާ، ގަދަކަހާ ދުއްވާ ދާނެ ގޮތަށް ކަރަންޓް
ވަތަފުށިކަރާ ތިމަންވާ ތަކުލަފާތަކުގެ ތަފާތުތަ. ތާވަލްތަ ތިމަންވިދާ
ކުޑަކުދިންނަށް ފިތަނގަރުވެސް ލިޔެފައިވާ ގޮތަށް ތާވަލްތަ
ތަކުލަފާތަ، ތަފާތުކަމުގެ ތަކުލަފާތަ ކުޑަކުދިންނަށް ކަރަންޓް
ތަކުލަފާތަ ތަކުލަފާ ކުރަންވާ ގޮތަށް ތާވަލްތަ ތަކުލަފާ ކުރަންވާ
ގޮތަށް ކަރަންޓް ތަކުލަފާ ކުރަންވާ ގޮތަށް ތާވަލްތަ ތަކުލަފާ
ކުރަންވާ ގޮތަށ

ތިމަންވަރުގެ ދިރިއުޅުމުގެ ތަރުޖަމާގެ ތެރެއިން ދައްކާ ތަނަވަސްކަން ދިރުއްޔާ ކަންތައްތަކުގައި ކުރިއަށް ދާ ގޮތް، ދިވެހި ބަސް ބަހުގެ ތަރައްޤީ، ދިވެހި ރާއްޖެ ދިރުއްޔާ ތަރައްޤީ، ތިމަންގެ ދިރިއުޅުމުގެ ތަރުޖަމާ ކުރެއްވުމަށް ތިމަންގެ ފާރަވަރު ދެނެގަތުމަށް، 1997 ވަނަ އަހަރު ތިމަން ދިވެހި ބަހުގެ ދާއިރާ ހުށަހެޅުމުގެ ކުރިން، "ތާރީޚުގައި ތިމަންގެ ތަނަވަސްކަން" ކަމުގެ ގޮތުގައި، ކޮންމެ ތާރީޚުގައި ދިރިއުޅުމުގެ ތަފާތު ދާއިރާތަކުގައި ތިމަން ދިރިއުޅުނު ގޮތް، ތާރީޚުގެ ތެރެއިން ތިމަންގެ ދިރިއުޅުމުގެ ތަރުޖަމާ ކުރެއްވުމަށް ތަނަވަސްކަން ދެއްވާ ގޮތް ބަލައި ދިރާސާ ކުރެވުނީ.

ދާއިރާގެ ތެރެއިން، 1995 ވަނަ ހަމަނާ، ފާހަގަ ކުރެވުނު ދިވެހި ހަމަނާ ކުދިންގެ ކެތްތެރިކަމުގެ ގޮތުގައި ތިމަން ހިނގާ ދިރުއްޔާ ތަރައްޤީ، ކުރިއަށް ގެންދާ ގޮތް، ދިވެހި ބަސް ބަހުގެ ތަރައްޤީ ކުރިއަށް ގެންދާ ގޮތް، ދިވެހި ރާއްޖެ ދިރުއްޔާ ތަރައްޤީ ކުރިއަށް ގެންދާ ގޮތް، ދިވެހި ރައްޔިތުންގެ ދިރިއުޅުމުގެ ތަރުޖަމާ ކުރެއްވުމަށް ތިމަންގެ ފާރަވަރު ދެނެގަތުމަށ

ކަމެއްގެ ކަނޑައެޅުމުގައި ފާސްކަންދިނުމުގެ ފަރާތުން، ފަސްވަނަ ބައިގެ ފަހަރުގައި ކަނޑައެޅުނު ގޮތަށް، ދެވަނަ ބައިގެ ފަހަރުގައި ކަނޑައެޅުނު ގޮތަށް ކަމަށް ބަދަލުކުރުން.

ވިއަފާރިއަށް ބިލާތްތަކުގެ ފަރާތުން، ދަށުން ކަނޑައެޅުނު 29 ދުވަސްވަރުގެ ތެދުވާ ކަންތައް ކަނޑައެޅުމަށް ކުރިން، ތިން ދުވަހުގެ ތެދުވާ ކަންތައް ކަނޑައެޅުމަށް ކުރިން، ކަނޑައެޅުނު ތެދުވާ ކަންތައް ފުރިހަމަ ކުރ

ތިމާގެ ދަނޑިއަކީ ދިގު ދަނޑިއެއް ކަމަށް ވާ ހިސާބުގައި، ދެ ދަނޑި ދެމެދު ހުންނަ ދުރުތަކުގެ ދިގުމިން ދަނޑި ދެކ

ދިވެހިންގެ ތެރެއިން ފަސް ދުވަހުގެ ތެދުވެރިކަމުގެ 6 ދަށް ވިދާނުވާ ގޮތް.

ދިވެހިރާއްޖެ ސަރުކާރުގެ ފަރާތުން ދިވެހިންނަށް 12 ވަނަ ހަފްތާ ދެމުންދާ ދުވަސް ކަމަށް ކަނޑައަޅާ ފާހަގަ ކުރާ ދުވަހަކީ ދިވެހިންގެ ދިރިއުޅުމުގައި ބޮޑު ބަދަލެއް ގެނައި ދުވަހެއް ކަމުގައި ދެކެ

ކަންތައްތަކުން. ފިއުލް ދަށްވުމުގެ ސަބަބުން ދުވަހުގެ ގަޑިތަކުގައި ކުރިއަށް ގެންދާ ކަންތައްތަކުގެ ތަފާތުތަކާ ގުޅިގެން، ތާވަލުގައި ބަދަލުތަކެއް ގެނެވިދާނެ. ތާވަލުގައި ބަދަލުތަކެއް ގެނެވުމުގެ ކުރިން، ތާވަލުގައި ބަދަލު ގެނެވުމުގެ ސަބަބު ދަށުގެ ބަދަލުގައި ބަދަލު ގެނެވުމުގެ ސަބަބު ކަމަށާ، ތާވަލުގައި ބަދަލު ގެނެވުމުގެ ސަބަބު ކަމަށާ ދެ ގޮތަކަށް ބަދަލު ގެނެވުމުގެ ސަބަބު ބަލައި ގެންނަންވާނެ. ތާވަލުގައި ބަދަލު ގެނެވުމުގެ ސަބަބު ބަލައި ގެންނަން ނުވާ ގޮތަކަށް ތާވަލުގައި ބަދަލު ގެނެވުމުގެ ސަބަބު ބަލައި ގެންނަން ނުވާ ގޮތަށް ކަންތައްތަކުގެ ތަފާތުތަކާ ގުޅިގެން ތާވަލުގައި ބަދަލު ގެނެވުމުގެ ސަބަބު ބަލައި ގެންނަންވާ ގޮތ

1997 ވަނަ އަހަރުގެ ބަޖެޓް

ވިލާތުތަކުގެ ތަރައްޤީ، ވިލާތުތަކުގެ ފަންނުވެރިކަން:

ފާސް ތަނުގައި ފެނަންތަކުގައި 1997 ވަނަ އަހަރުގެ ބަޖެޓުގެ ދަށުގެ

ފައިސާ.

ފިޔަވަރ ތަނުގައި ދ. ހުންނަނީ ބަޖެޓުގެ، ފިޔަވަރ ތަނުގައި
ތާވަލުގައި. ކައުންސިލުގެ ތަރައްޤީ ތަކުތަކުގެ ކަންކަން ބަޖެޓުގެ
ހިސާބުގައި ހުރި ގޮތަށް ކައުންސިލުން ކަންތައް ކުރުމަށް ކަންކަން
ކުރުމަށް ކަންކަން ކުރުމަށް ކަންކަން ކުރުމަށް ކަންކަން ކުރުމަށް
ކަންކަން ކުރުމަށް ކަންކަން ކުރުމަށް ކަންކަން

ފެނުގެ ތަރުތީބުގައި ހުންނަ ބަދަލުތައް ހިނގާ ގޮތް ބަލައި ގަވާއިދު ތަކެއް ތަޢާރަފް ކުރުމަށް ގާނޫނުގައި ކަނޑައަޅާ ފަދަ ކަންކަން ކުރުމަށް ފަރާތްތަކަށް ބާރު ދިނ

ދާއިރާގެ ކުރިއަށް ގެންދާ ކަންތައްތަކާ، ގުޅިގެން ދިވެހި ރައްޔިތުންގެ ކުރިއަށް ގެންދާ ކަންތައްތަކާ ގުޅިގެން ކަންކަމުގައި ބައިވެރިވުމަށް ދިވެހި ރައްޔިތުންނަށް ހުއްދަ ދިނުން.

0 ތިމާވެއްޓެއް ތަކެއްޗާ ގުޅިގެން ކުރިއަށް ގެންދާ ވިޔަފާރި، 286.2 ވިޔަފާރި ތަކާއި ގުޅިގެން ކަންކަމުގައި ދިވެހި ރައްޔިތުންނަށް ވެ ތިމާވެއްޓެއް ދިނުމާ، ބެހޭ ކަންކަން ކުރިއަށް ގެންދިއުން، ވަޒީފާ ދިނުމާ، ގުޅިގެން ކަންކަމުގައި ދިވެހި ރައްޔިތުންނަށް ވެ ތިމާވެއްޓެއް

ދިރިއުޅުއްދެއް ލިބިގެންދާނެ، ތަކުރާރުވެގެންދާ ފާ ތަނަވަސް ހިދުމަތްތަކެއް ފުރިހަމަ ކުރުމަށް . ވީމާ، ސިއްރު ތަކުރުދަށުގައި ހިފަހައްޓާ ތަކެތި ހަނގުރާ ކުރުމަށް ދާނެ ކަމަށް، ތަކުރުދަށުގައި ވަކި ކަމެއް ކުރާ ފަރާތްތަކުން ދެ ފަރާތް ހަމަ ހުށަހަޅާ ކަމަށް ބަލާ ގޮތުގައި ތަކުރުދަށުގައި ހުށަހަޅާ ކަންކަން ހަމަ ކުރަންވާނެ.

ތަކުރު ތަކުރުދަށުގައި ހުށަހަޅާ ހިދުމަތްތަކުގެ ގަދަ ބަދަލެއް، ކުށްވެރިކަމުގެ ގޮތުގައި 444.8 ފަސާހަކު ދައްކަންޖެހޭ ދުވަހުގެ ކުރިން ދެ ދުވަހުގެ ތެރޭގައި ތަކުރުދަށުގައި ހުށަހަޅާ ކަންކަން ހުއްދަ ކުރުމަށް، ދ ތަކުރުދަށުގެ ތަކުރުދަށުގައި ބައިވެރިވާ ފަރާތްތަކުގެ ތެރެއިން 11 ބަހަށްވުރެ، ތަކުރުދަށުގައި ބައިވަރުވާ، ދ ފުރިހަމަކުރުމަށް ތަކުރުދަށުގެ ތަކުރުދަށް، ތަކުރުދަށުގައި ބައިވެރިވާ ފަރާތްތަކުގެ ގޮތުގައި ކަނޑައަޅާ ބަދަލު، ދިވެހި ރުފިޔާ ފަސާހަކު ކުރިން ދައްކަންޖެހޭ ގޮތަށް ކަނޑައަޅާ ބަދަލު، ތަކުރުދަށުގައި ބައިވެރިވާ ފަރާތްތަކުން ދައްކަންޖެހޭ ގޮތަށް ކަނޑައަޅާ ބަދަލު، ތަކުރުދަށުގައި ބައިވެރިވާ ފަރާތްތަކުގެ ތެރެއިން ކުށްވެރިކަމުގެ ގޮތުގައި ކަނޑައަޅާ ފަރާތްތަކަށް ދައްކަންޖެހޭ ބަދަލު، ތަކުރުދަށުގައި ބައިވެރިވާ ފަރާތްތަކުގެ ތެރެއިން ކުށްވެރިކަމުގެ ގޮތުގައި ކަނޑައަޅާ ފަރާތްތަކަށް ދައްކަންޖެހޭ ބަދަލު ދައްކަން ކަނޑައަޅާ ގޮތް، ތަކުރުދަށުގައި ބައިވެރިވާ ފަރާތްތަކުގެ ތެރެއިން ކުށްވެރިކަމުގެ ގޮތުގައި ކަނޑައަޅާ ފަރާތްތަކަށް ދައްކަންޖެހޭ ބަދަލު ދައްކަން ކަނޑައަޅާ ގޮތް ކަނޑައަޅަންވާނެ.

ތަކުރުދަށް:

0 1997 ވަނަ ތަކުރު ތަކުރުދަށުގައި ދިރިއުޅުއްދަށް ތަކުރުދަށުގައި ތަކުރުދަށް، ގޮތުގައި 1,995.6 ފަސާހަކު ތަކުރުދަށް. ވީމާ 1996 ވަނަ ދިރިއުޅުއްދަށް ތަކުރުދަށުގައި ތަކުރުދަށް ތަކުރުދަށުގައި، ގޮތުގައި 13 ދުވަހުގެ ތަކުރުދަށް.

0 ތަކުރުދަށް ތަކުރުދަށުގައި ތަކުރުދަށުގައި، ތަކުރުދަށުގައި ދިރިއުޅުއްދަށް ތަކުރުދަށުގައި ތަކުރުދަށް، ގޮތުގައި 1,544.3 (ތަކުރުދަށް ދިރިއުޅުއްދަށް، ގުޅުގައި ތަކުރުދަށުގައި ތަކުރުދަށް ތަކުރުދަށް ތަކުރުދަށް ތަކުރުދަށް) ތަކުރުދަށް.

0 ﷺ ﷺ 451 ﷺ ﷺ ﷺ

ކުރިން ތަންތަނުގައި ތަންކޮޅުގައި ލިޔެ ކިޔަވައި، ފަހުން ކުރިއަށް ގެންދާ ކަންކަމުގެ ތެރެއިން، ދިވެހި ބަހުގެ ބޭނުން ދުވަހުން ދުވަހަށް ދުރަށް ދާ ކަންކަމުގެ ތެރެއަށް ވަދެ

ފިތްނަ ތަކުރާރުވެ ފިލައިގެން ދިއުމުން ދުވަސްވަރުގެ ކުރިއަށް ދާ ކަންކަމަށް ހަލުވިގެ ދިމާ ދެމެހެއްޓުމަށް ބާރުއަޅާ ދިރާސާ ކުރަންވާ ކަންކަމުގެ ތެރެއަށް ވަކިގޮތަށް ބަލ

ތަފާސްކުރުމުގެ ފުރުޞަތު ލިބިގެންވާ ގޮތަށް ކަމުގައި ވާނަމެ، ކަލޭ ކަލޭގެ ކަންތައްތަކުގައި ކުރިއަށް ދާ ގޮތަށް ކަލޭ ކަލޭގެ ދަށުން ކަންތައް ކުރުވާ ގޮތަށް ކަލޭ ކަލޭ ބަދަލުކުރާ ގޮތަށް، ކަލޭ ކަލޭ ބަދަލުކުރާ ގޮތަށް، ކަލޭ ކަލޭ ބަދަލުކުރާ ގޮތަށް، ﷲ ކަލޭ ކަލޭ ބަދަލުކުރާ ގޮތަށް. ތިބާ ކުރާ ކަންތައްތަކުގައި ކަލޭ ކަލޭ ބަދަލުކުރާ ގޮތަށް، ކަލޭ ކަލޭ ބަދަލުކުރާ ގޮތަށް، ކަލޭ ކަލޭ ބަދަލުކުރާ ގޮތަށް، ކަލޭ ކަލޭ ބަދަލުކުރާ ގޮތަށް. ދާދިވެ!

وَالسَّـــــلاَمُ عَلَيْـــكُمْ وَرَحْمَـةُ اللّه وَبَـرَكَاتُـهُ .

بسم الله الرحمن الرحيم



ފިނޭންސް އެންޑް ޕްލޭނިންގ ސްޓެޓިސްޓިކްސް

ފާރު ދިވެހި ރާއްޖެ

1997 ތާރީޚުގެ ގަވާއިދުތައް

	1995 ވަނަ ހަމަނާ ތާރީޚު	1995 ވަނަ ހިސާބު ކަނޑާ ތާރީޚު	1996 ވަނަ ހިސާބު ކަނޑާ ތާރީޚު	1997 ތާރީޚުގެ ގަވާއިދު ތާރީޚު
1 ތަރިން ދައްކާ ބަދަލު	37,269	24,205,632	53,451,370	56,214,340
2 ތަރައްގީ ހަރަދު	153,260	78,320,707	59,920,337	60,062,957
3 ތަރައްގީ ނުވާ ހަރަދު	96,156	5,184,625	4,907,029	5,406,199
4 ދިވެހި ރާއްޖެ ބޭންކް	6,924	1,131,624	1,086,942	1,752,680
5 ދިވެހި ރާއްޖެ ގައުމީ ބޭންކުގެ ތަކެތި ދަށްވުރެ ދަށް ދަށްކުރުން	-	-	4,632,409	31,664,187
5.01 ދިވެހި ރާއްޖެ ގައުމީ ބޭންކުގެ ތަކެތި	-	-	1,449,925	20,422,587
5.02 ދިވެހި ފަރާތް	-	-	3,114,335	6,615,100
5.03 ދިވެހިންގެ ތަކެތި ގަނެގަތުމަށް	-	-	68,149	4,626,500
6 ފައިސާ ދިވެހި	28,150	1,459,327	1,860,179	2,501,203
7 ތަންކަ ދައްކަންޖެހޭ ބިލް	6,170	893,479	1,120,818	1,364,981
8 ދިވެހި ބޭރުގައި ދައްކަންޖެހޭ ވަޒަނު	164,257	3,651,672	3,133,382	4,243,159
9 ފިނޭންސް ތަކާ ގުޅުންހުރި ކަންތައް				
ގަވާއިދުގައި ހިމެނޭ ގަންނަ ތަކެތި	3,596,833	99,622,551	105,887,840	128,798,258
9.01 ފިނޭންސް ތަކާ ގުޅުންހުރި ކަންތައް	3,018,928	13,318,740	11,208,474	16,268,054
9.02 ތަރައްގީ ކުރުމުގެ ކަންތައް ކަންކަމުގެ ކުންފުނި	-	18,364,379	16,883,325	18,468,305
9.03 ގެސްޓްހައުސް ތަކުގެ ދަށްވުރެ	140,029	1,100,077	1,579,988	2,718,574
9.04 ހަރަކާތް ތަކުގެ ދަށްވުރެ	150,383	2,601,190	1,125,094	3,263,954
9.05 ހ. ގެ ބޯޓް ހައިސްކޫލް	-	-	-	8,682,189
9.06 ތަރައްގީ ވެފައިވާ ކަންތައް ދައްކަމުންދާ	285,486	5,120,043	5,879,143	-
9.07 ހަދާފައިވާ ތަރައްގީ ކަންތައް ދައްކަންޖެހޭ	2,007	8,067,756	6,706,682	7,488,280
9.08 ބ. ފާރުގެ ތަރައްގީ ކަންތައް ދައްކާ ބަދަލު	-	1,585,773	1,508,022	721,686
9.09 ތިމާވެށި ތަކުގެ ދަށްވުރެ ތަކެތި	-	3,652,245	4,137,959	5,257,965
9.10 ތިމާވެށި ތަކުގެ ދަށުގައި ތަކެތި	-	2,954,508	3,865,183	4,535,156
9.11 ތިމާވެށި ތަކާ ގުޅުންހުރި ތަކެތި	-	2,898,868	4,040,798	4,174,873

	1995 ވަނަ ހިދުން	1995 ވަނަ ހިސާބު ހުށަހަޅާ	1996 ވަނަ ހިސާބު ހުށަހަޅާ ހަގީގީ ހިސާބު	1997 ވަނަ ހިސާބު ހުށަހަޅާ
9.12	-	2,625,151	3,166,858	4,167,341
9.13	-	2,695,341	3,536,298	4,281,335
9.14	-	2,846,229	3,634,929	4,481,108
9.15	-	1,707,470	1,891,551	2,286,025
9.16	-	1,918,613	2,847,936	3,128,405
9.17	-	1,844,114	3,003,744	2,795,250
9.18	-	2,010,437	2,983,055	3,228,577
9.19	-	1,202,911	1,513,940	1,963,016
9.20	-	2,623,078	2,369,579	2,966,699
9.21	-	1,959,772	1,809,675	1,982,909
9.22	-	1,823,784	2,214,345	2,549,257
9.23	-	2,973,457	3,438,752	4,175,183
9.24	-	2,962,632	3,756,149	4,640,702
9.25	-	2,231,510	2,830,272	3,458,648
9.26	-	3,106,508	3,309,273	4,036,376
9.27	-	1,729,312	2,192,317	2,435,380
9.28	-	3,698,653	4,454,499	4,643,011
10	826,351	11,461,956	14,835,002	28,732,845
10.01	-	-	1,835,171	4,081,097
10.02	-	-	-	20,133,140
10.03	179,461	9,236,271	10,361,595	-
10.04	526,751	1,483,773	1,877,505	2,163,495
10.05	1,059	109,794	160,706	207,930
10.06	119,080	632,118	600,025	795,183
10.07	-	-	-	1,352,000
11				
	2,655,799	76,514,652	83,963,851	121,125,435
11.01	2,631,581	29,401,856	31,084,193	51,075,101
11.02	-	4,860,222	4,699,328	5,000,000
11.03	-	27,275,065	26,861,863	36,000,000
11.04	19,194	11,011,151	15,747,784	22,601,607
11.05	5,024	3,142,505	5,570,683	6,448,727
11.06	-	823,853	-	-

	1995 ވަނަ ހިނގާފައި ދުވަސް	1995 ވަނަ ހަ ހިސާބުގެ ދަށުން	1996 ވަނަ ހަ ހިސާބުގެ ދަށުން	1997 ވަނަ ހަ ހިސާބުގެ ދަށުން
12 ފައިސާ ދައްކަންޏާ ހުރި ދަށުވެ ދަ ދަށުވެ ދަ ދަށުވެ ދަ ދަށުވެ ދަ	11,173,166	158,644,678	268,550,844	303,629,800
13 ފައިސާ ދައްކަންޏާ ހުރި ދަ ދަ ދަ ދަ ދަ ދަ ދަ ދަ ދަ ދަ	5,239,280	189,602,509	181,578,843	249,861,416
13.01 ފައިސާ ދައްކަންޏާ ދަ ދަ ދަ ދަ ދަ ދަ ދަ ދަ	764,335	20,526,766	20,127,951	26,572,010
13.02 ދަ ދަ ދަ ދަ ދަ ދަ ދަ ދަ ދަ ދަ	-	65,588,026	65,751,224	92,918,974
13.03 ދަ ދަ ދަ ދަ ދަ ދަ ދަ ދަ ދަ ދަ	-	15,454,402	8,445,583	9,905,843
13.04 ދަ ދަ ދަ ދަ ދަ ދަ ދަ ދަ ދަ ދަ	-	10,871,194	4,462,404	5,236,785
13.05 ދަ ދަ ދަ ދަ ދަ ދަ ދަ ދަ ދަ ދަ	491,030	2,331,885	3,147,420	2,803,133
13.06 ދަ ދަ ދަ ދަ ދަ ދަ ދަ ދަ ދަ ދަ	3,615,768	5,071,557	5,449,704	12,928,053
13.07 ދަ ދަ ދަ ދަ ދަ ދަ ދަ ދަ ދަ ދަ	32,687	3,136,605	3,528,071	4,385,844
13.08 ދަ ދަ ދަ ދަ ދަ ދަ ދަ ދަ ދަ ދަ	-	6,705,264	7,749,227	8,878,675
13.09 ދަ ދަ ދަ ދަ ދަ ދަ ދަ ދަ ދަ ދަ	9,126	1,794,194	2,009,808	3,318,172
13.10 ދަ ދަ ދަ ދަ ދަ ދަ ދަ ދަ ދަ ދަ	58,154	4,430,105	4,870,259	10,039,296
13.11 ދަ ދަ ދަ ދަ ދަ ދަ ދަ ދަ ދަ ދަ	45,765	10,222,788	11,200,746	16,715,286
13.12 ދަ ދަ ދަ ދަ ދަ ދަ ދަ ދަ ދަ ދަ	22,585	10,576,451	11,472,157	14,624,093
13.13 ދަ ދަ ދަ ދަ ދަ ދަ ދަ ދަ ދަ ދަ	33,850	5,065,298	5,186,569	6,018,160
13.14 ދަ ދަ ދަ ދަ ދަ ދަ ދަ ދަ ދަ ދަ	14,614	3,355,491	3,045,856	5,437,022
13.15 ދަ ދަ ދަ ދަ ދަ ދަ ދަ ދަ ދަ ދަ	25,874	5,705,749	2,848,239	3,898,885
13.16 ދަ ދަ ދަ ދަ ދަ ދަ ދަ ދަ ދަ ދަ	28,986	5,037,130	4,928,389	6,162,223
13.17 ދަ ދަ ދަ ދަ ދަ ދަ ދަ ދަ ދަ ދަ	35,905	1,710,722	1,975,556	2,293,609
13.18 ދަ ދަ ދަ ދަ ދަ ދަ ދަ ދަ ދަ ދަ	31,276	3,768,138	4,818,386	5,327,872
13.19 ދަ ދަ ދަ ދަ ދަ ދަ ދަ ދަ ދަ ދަ	29,325	3,898,398	4,155,565	5,443,032
13.20 ދަ ދަ ދަ ދަ ދަ ދަ ދަ ދަ ދަ ދަ	-	903,144	1,041,193	1,079,802
13.21 ދަ ދަ ދަ ދަ ދަ ދަ ދަ ދަ ދަ ދަ	-	3,449,202	5,364,536	5,874,647
14 ފައިސާ ދައްކަންޏާ ހުރި ދަ ދަ ދަ ދަ ދަ ދަ ދަ ދަ ދަ	550,422,211	229,753,222	254,501,271	347,593,465
14.01 ފައިސާ ދައްކަންޏާ ދަ ދަ ދަ ދަ ދަ ދަ ދަ ދަ	136,369,126	195,782,909	218,018,458	300,713,926
14.02 ދަ ދަ ދަ ދަ ދަ ދަ ދަ ދަ ދަ ދަ	-	13,545,394	16,247,000	16,466,000
14.03 ދަ ދަ ދަ ދަ ދަ ދަ ދަ ދަ ދަ ދަ	414,043,464	18,925,176	18,300,658	28,552,029
14.04 ދަ ދަ ދަ ދަ ދަ ދަ ދަ ދަ ދަ ދަ	-	-	-	1,861,510
14.05 ދަ ދަ ދަ ދަ ދަ ދަ ދަ ދަ ދަ ދަ	9,621	1,499,743	1,935,155	-
15 ފައިސާ ދައްކަންޏާ ހުރި ދަ ދަ ދަ ދަ ދަ ދަ ދަ ދަ ދަ	2,030,358	7,482,473	7,039,152	9,111,020

1997 ދަށް ފަސް ހަތަރު ހާސް ރުފިޔާ	1996 ވަނަ ހަ ހާސް ހަ ސަތޭކަ ތިރީ ރުފިޔާ	1995 ވަނަ ހަ ހާސް ހަ ސަތޭކަ ފަންސާސް ރުފިޔާ	1995 ވަނަ ފަސް ހާސް ހަ ސަތޭކަ ހަތާވީސް ރުފިޔާ	
28,482,851	23,248,283	18,742,953	25,727,280	16 ފިޔަވަޅު ދަށު ފެންވަރުގެ ބަދަލު ކުރުމުގެ ކަންތައް
8,781,571	11,422,355	9,329,249	11,415	16.01 ފިޔަވަޅު ދަށު ފެންވަރުގެ
8,507,096	6,954,236	5,230,265	25,715,865	16.02 ލޮންޗުގެ ދަށު ތަކެތި ބަދަލު ކުރުން
2,894,767	2,129,469	1,853,563	-	16.03 ކޮމްޕިއުޓަރ ހާޑްވެއަރ ތަކެތި ބަދަލު ކުރުން
3,222,444	2,742,223	2,329,876	-	16.04 ސ.ބ. ގަބޫ ހާޑްވެއަރ ތަކެތި ގަނެވުން
2,581,418	-	-	-	16.05 ތިލަ ދަށު ފެންވަރު ބަދަލު ކުރުން
2,495,555	-	-	-	16.06 ލޮންޗުގެ ދަށު ގައިގައި ބަދަލު ކުރުން
169,467,621	141,717,761	136,825,793	16,104,882	17 ފިޔަވަޅު ދަށު ހިލަ ގެ ކަންތައް
25,789,226	28,638,538	-	-	17.01 ފިޔަވަޅު ދަށު ހިލަ
-	-	18,486,171	633,104	17.02 ފިޔަވަޅު ދަށު ހިލަ ގަނެވުން
30,504,387	25,054,641	26,481,683	524,158	17.03 ލޮންޗުގެ ދަށު ބަދަލު ހިލަ
2,166,204	1,583,532	1,308,633	3,108	17.04 ދުއްވާ ގެންދާ ފަދަ ދަށު ބަދަލު
4,742,030	3,155,983	2,479,224	8,738	17.05 ތިލަ ދަށު ބަދަލު ކުރުން
8,165,213	2,658,476	14,888,261	5,678,226	17.06 ފެންވަރު ކަނޑައި ގަތުން
4,276,879	2,927,435	2,893,245	-	17.07 ދިގު ދަށު ފެންވަރު/ ސ.ބ. ގަބޫ
3,791,003	3,018,128	2,979,041	-	17.08 ދިގު ދަށު ފެންވަރު/ ސ. ތުލަ
4,929,222	3,745,159	3,226,484	-	17.09 ދިގު ދަށު ފެންވަރު/ ސ. ހިލަ
3,413,230	3,137,281	2,712,168	-	17.10 ދިގު ދަށު ފެންވަރު/ ސ. ގަބޫ
1,196,551	678,617	730,444	15,983	17.11 ފެންވަރު ބަލައި ބަލާ
75,531,554	67,119,971	60,640,439	9,241,565	17.12 ތިލަ ދަށު ފެންވަރު ބަދަލު ކުރުން
4,962,122	-	-	-	17.13 ދަށު ބަދަލު ކުރުމާ ގުޅޭ ތަކެތި
				18 ފިޔަވަޅު ދަށު ފެންވަރު ބަލައި ހިލަ ގަނެ ގެންނަ ތަން
1,706,073	30,376,889	26,845,255	3,542,491	ދަށު ބަދަލު ކުރުމާ ގުޅޭ ތަކެތި
1,949,246	2,025,690	-	-	18.01 ފިޔަވަޅު ދަށު ފެންވަރު ބަލައި ހިލަ ގަނެ ގެންނަ
-	-	1,497,493	459,686	18.02 ފިޔަވަޅު ދަށު ފެންވަރު ބަލާ
12,568,300	13,004,917	9,109,734	2,813,492	18.03 ލޮންޗު ދުއްވުމާ ގުޅޭ
-	685,641	655,729	-	18.04 ފެންވަރު ބަލާ ދަށު ބަދަލު ކުރާ ތަން
709,386	573,184	413,423	282	18.05 ހަންދާނު ތަކެއް ދިނުން
637,033	440,182	368,968	1,934	18.06 ލޮންޗު ތަކެއް ދިނުން
610,587	457,518	317,097	1,158	18.07 ލޮންޗު ތަކެއް ދިނުން
560,743	553,851	500,519	5,957	18.08 ލަންކަ ކަނޑުމަތީ ތަކެއް ދިނުން
664,272	552,833	859,239	5,772	18.09 ލޮންޗުގެ ދަށު ތަކެތި ބަދަލު ކުރުން

1997 ޖަދުވަލު ދަށަށް ހުރި	1996 ޖަދުވަލު ދަށަށް ހުރި	1995 ޖަދުވަލު ދަށަށް ހުރި	1995 ޖަދުވަލު ތެރެއިން	
7,741,028	6,410,702	5,734,347	66,027	18.10 ފުރިހަމަ ކުރެވުނު ޚަރަދު
1,568,031	1,259,105	1,031,152	90,787	18.11 ޚަރަދުގައި ހުންނަ ކުރިއަށް ގެންދާ ކަންތައްތަކުގެ ތަފާތު
1,135,859	1,048,044	900,672	97,396	18.12 ފާސްކޮށްފައި ނުހުރި ބަޖެޓް ޚަރަދުތައް ފޮރުވުން
3,561,588	3,365,222	5,456,882	-	18.13 ވިނަސާރ ތަކެއްޗާ ގުޅޭ ހާލު ނަގަން
42,823,026	28,153,971	25,220,153	4,778,513	19 ވިނަސާރ ތަކުގެ ތަފާސްކުރުން، ދާނޭ ގޮތް ބަލާ ގަސްތު ކުރުމުގެ ތެރެއިން
6,657,699	2,842,126	-	-	ވިނަސާރ ތަކުގެ ތަފާސްކުރުން، ދާނޭ ގޮތް ބަލާ ގަސްތު ކުރުމުގެ ތެރެއިން 19.01
-	-	2,618,136	367,873	ވިނަސާރ ތަކުގެ ތަފާސްކުރުން ދާނޭ ގޮތް ބަލާ ގަސްތު ކުރުމުގެ ތެރެއިން 19.02
17,674,433	10,153,699	11,762,407	1,952,692	19.03 ދިވެހި ރުපިޔާ ތަކެއް
14,973,024	13,552,566	9,859,067	2,378,169	19.04 ތިމާވެއްދި ފައިސާ ތަކެއް
3,517,870	1,605,580	980,543	79,779	19.05 ވަޒަނު ކުރެވޭ ތަކެއް
29,384,720	40,215,080	36,640,002	760,811	20 ވިނަސާރ ތަކުގެ ގަސްވިސް ތަކުގެ ތެރެއިން ދާނޭ ގޮތް ބަލާ ގަސްތު ކުރުމުގެ ތެރެއިން
24,844,842	36,728,791	-	-	ވިނަސާރ ތަކުގެ ގަސްވިސް 20.01
-	-	31,371,664	223,529	ވިނަސާރ ތަކުގެ ގަސްވިސް ދާނޭ ތަނަށް ގެންދިއުން 20.02
-	-	1,930,952	129,570	ތަކެއް ވަކިކުރުން 20.03
-	-	74,249	-	ވިނަސާރ ތަކުގެ ތަފާސްކުރުމާ ގުޅޭ ހަރަދު 20.04
1,043,559	908,969	847,722	214,074	20.05 ކެނެ ކައުންޓަރ 1
1,153,900	937,073	839,316	141,841	20.06 ކެނެ ކައުންޓަރ 2
1,351,930	833,488	823,664	48,986	20.07 ކެނެ ކައުންޓަރ 3
990,489	806,759	752,435	2,811	20.08 ކެނެ ކައުންޓަރ 4
28,560,508	24,782,190	20,468,307	2,821,326	21 ވިނަސާރ ތަކުގެ ފާސްކުރުން، ހަދަން ބޭނުންވާ ތަކެއްޗާ ގުޅޭ ތަފާސްކުރުން ކުރިއަށް ގެންދާ ކަންތައްތަކުގެ ތަފާތު
-				ވިނަސާރ ތަކުގެ ފާސްކުރުން، ހަދަން ބޭނުންވާ ތަކެއްޗާ ގުޅޭ 21.01
6,972,262	5,320,568	7,230,170	2,120,258	ތަފާސްކުރުމާ ގުޅޭ ތަފާތު
1,485,246	1,136,120	695,609	-	21.02 ތަފާސްކުރުމާ ގުޅޭ ތަކެއް
1,337,449	4,231,828	-	-	21.03 ހަދަން ބޭނުންވާ ތަކެއް ގެނެވޭ ގޮތް
5,129,025	4,109,703	3,233,887	19,096	21.04 ކުރިއަށް ގެންދާ ވިޔަފާރި
3,935,374	1,950,294	1,165,051	611,134	21.05 ކުރިއަށް ގެންދާ ކަންތައްތަކުގެ ތަފާތު
9,701,152	8,033,677	7,438,064	70,838	21.06 ކުރިއަށް ގެންދާ ވިޔަފާރިތަކުގެ ތަފާތު
-	-	705,526	-	21.07 ދަށަށް ގެންދާ ކަންތައް

	1995 ވަނަ ހިދުމަތް ހުރިހާ	1995 ވަނަ ހިސާ ހަމަކުރާ ހުރިހާ	1996 ވަނަ ހިސާ ހަމަކުރާ ތަކުރާ ހުރިހާ	1997 ވަނަ ތަކުރާ ހުރިހާ
22 ފަރާތްތަކުގެ ދަށުން ލިބޭނެ ފައިސާ	364,941,935	11,402,885	11,746,562	18,137,064
22.01 ފަރާތްތަކުގެ ދަށުން ލިބޭ	364,879,341	10,397,616	10,104,546	16,208,647
22.02 ބަންދުކުރެވިފައިވާ ދަށު ހިސާބުގެ ކުރިން ހިފަހައްޓާ ފައިސާ	62,594	1,005,269	1,642,016	1,928,417
23 ފަރާތްތަކުގެ ދަށުން ދެއްކުމަށް ، ބަލަހައްޓާ ހުރި ދަށު ގަޑަށް ފައިސާ				
ލިބޭނެ ފައިސާ ހުރިހާ	20,085,561	2,595,239	4,611,616	7,432,507
23.01 ފަރާތްތަކުގެ ދަށުން ދެއްކުމަށް ، ބަލަހައްޓާ ދަށު ގަޑަށް	-	-	2,918,174	3,521,371
23.02 ފަރާތްތަކުގެ ދަށުން ދެއްކުމަށް ބަލަހައްޓާ ދަށު	11,758,670	2,284,336		-
23.03 ފާރިތަ ބަންދުކުރެވުނު ފަރާތްތަކުގެ ފައިސާ	8,326,891	310,903	646,109	1,828,771
23.04 ގަޑަށް ފައިސާ ނުލިބޭ	-	-	1,047,333	2,082,363
24 ފަރާތްތަކުގެ ދަށުން ދެއްކުމަށްފައިވާ ދަށު ކަނޑައެޅިފައިވާ ފައިސާ				
ލިބޭނެ ފައިސާ ހުރިހާ	24,889,530	23,746,259	27,233,419	28,302,478
24.01 ފަރާތްތަކުގެ ދަށުން ދެއްކުމަށްފައިވާ ދަށު ކަނޑައެޅިފައިވާ	9,936,609	3,626,884	3,320,642	3,839,815
24.02 ދެއްކުމަށްފައިވާ ދަށު ގަޑު ހަމަވެ	12,322,948	3,275,879	3,678,930	3,112,802
24.03 ހަމަވެފައި ދަށު ދެއްކުމަށް ބާކީ	646,675	1,430,305	1,658,429	2,732,449
24.04 ދިގުކުރާ ދަށު ލިބޭނެ	1,983,298	15,413,191	18,575,418	18,617,412
25 ފަރާތްތަކުގެ ދަށުން ވަޒަނާ ދަށު ހިފަހައްޓާ ކަމަށް ވަކާލަތު				
ގެ ދަށު ލިބޭނެ ފައިސާ ހުރިހާ	25,821	6,700,210	7,878,872	16,052,591
25.01 ފަރާތްތަކުގެ ދަށުން ވަޒަނާ ދަށު ހިފަހައްޓާ ކަމަށް ވަކާލަތު	-	-	7,878,872	6,586,100
25.02 ފަރާތްތަކުގެ ދަށުން ދެއްވާ ވަޒަނާ ދަށު ލިބޭ	25,821	6,700,210	-	-
25.03 ވަކާލަތު ފައިސާ	-		-	9,466,491
26 ދަށު ތަކުގެ ފައިދާ	22,428	1,480,561	2,686,423	3,337,282
27 ހިލޭ	-	391,910	405,673	524,452
28 ފަރާތް ދެއްވި ގަވާއިދުގެ ދަށު	14,226,000	-	-	-
29 ބޭންކް ދަށުވުން ހިލޭ	2,448,000	-	-	-
30 ދަށުވުން ދެއްކުމަށްފައިވާ ދަށު ކަނޑައެޅުމުގެ ކުރިން ހިލޭ	1,345,692	-	-	-
31 ތިމާއަށް ދެއްކުމަށް ލިބޭ ދަށު ހިލޭ	26,334,000	-	-	-
32 ދަށުވުން ކަނޑައެޅި ދަށު	41,744,205	-	-	-
33 ތަކުރުދަށުވުން ހިލޭ	9,000,000	-	-	-

	1995 ވަނަ ހިނގާފައި ދުވަސް	1995 ވަނަ ހަގީގީ	1996 ވަނަ ބަޖެޓްކޮށްފައި ހުރި ގޮތް	1997 ވަނަ ބަޖެޓްކޮށްފައި ހުރި ގޮތް
34 ފެންވަރުގެ ތަކެތި ގަތުން	13,000,000	-	-	-
35 ފެންވަރުގެ ގޮނޭ ހަދާ ގޮތް	4,000,000	-	-	-
36 ފެންވަރުގެ ބަންދަރުތަކުގެ ބަލަހައްޓާ ގޮތް	36,901,772	-	-	-
37 ފެންވަރުގެ ބަންދަރުތަކުގެ ކަނޑުތަކާ ގުޅޭ ހަދާ ގޮތް	12,000,000	-	-	-
38 ފެންވަރުގެ ގޯނާ ބަލަހައްޓާ ގޮތް	2,000,000	-	-	-
39 ފެންވަރުގެ ކުރިއަށް ގެންދާ ބަދަ	283,403	-	-	-
40 ކަނޑަށް ގެންދާ ގޮތް ހަދާ ގޮތް	977,634	-	-	-
41 ބަންދަރު ބަލަހައްޓާ ގޮތުގެ ހަރަދު ހަވާލުކުރާ ގޮތް	23,319,566	20,062,188	5,000,000	5,000,000
42 ގަދަ ވައިރޯ ހަނާވާ ތާ ގެ ގޮތް ހަދާ ގޮތް	9,545,956	13,380,489	18,000,000	10,000,000
43 ގެ ގޮތް ހަދާ ގޮތް ހަވާލުކުރާ ގޮތް ފާހަގަ ކުރާ ގޮތް	189,647,797	189,647,797	212,772,647	174,414,204
43.01 ގަސް ގަނޑުގައި ހިނ 3 ވަނަ ގަސް ގަނޑު	7,571,088	7,571,088	1,813,251	-
43.02 ގެ ކަނޑުގެ ގަނޑު ގަސް ގަނޑު	106,197,073	106,197,073	16,211,045	-
43.03 ގެ ގަނޑުގެ ގަނޑު ގަސް ގަނޑު	-	-	20,457,767	20,229,746
43.04 ގެ ގަނޑު ގަސް ގަނޑު ގަސް ގަނޑު	3,990,030	3,990,030	5,885,000	-
43.05 ގެ ގަނޑުގެ ގަނޑު ގަސް ގަނޑު	36,707,840	36,707,840	111,815,000	57,143,350
43.06 ގަސް ގަނޑު ގަސް ގަނޑު ގަސް ގަނޑު	3,857,759	3,857,759	2,710,984	-
43.07 ގަނޑުގެ ގަނޑު ގަސް ގަނޑު	6,389,027	6,389,027	16,611,460	8,305,736
43.08 ގެ ގަނޑު ގަނޑު ގަނޑު	-	-	13,930,478	13,747,360
43.09 ގެ ގަނޑު ގަނޑު ގަނޑު ގަނޑު	24,934,980	24,934,980	23,337,662	9,232,494
43.10 ގެ ގަނޑު ގަނޑު ގަނޑު	-	-	-	6,905,518
43.11 ގެ ގަނޑު ގަނޑު ގަނޑު ގަނޑު	-	-	-	58,850,000
42 ގެ ގަނޑު ގަނޑު ގަނޑު ގަނޑު	377,297,460	377,297,460	208,137,490	266,826,053
42.01 ގަސް ގަނޑުގައި ހިނ 3 ވަނަ ގަސް ގަނޑު	188,316,858	188,316,858	51,283,950	2,766,268
42.02 ގަނޑުގެ ގަނޑު ގަނޑު ގަސް ގަނޑު	81,906,359	81,906,359	7,595,216	4,494,469
42.03 ގެ ގަނޑު ގަނޑު ގަނޑު ގަނޑު ގަސް ގަނޑު	32,303,000	32,303,000	23,491,402	36,426,031
42.04 ގަނޑުގެ ގަނޑު ގަނޑު ގަސް ގަނޑު	22,212,497	22,212,497	22,743,406	36,072,108
42.05 ގަނޑުގެ ގަނޑު ގަނޑު ގަނޑު ގަސް ގަނޑު	11,101,852	11,101,852	3,360,688	
42.06 ގެ ގަނޑު ގަނޑު ގަނޑު ގަސް ގަނޑު	16,447,987	16,447,987	40,187,417	8,262,340

	1995 ވަނަ ހިސާބު	1995 ވަނަ ހިސާބު	1996 ވަނަ ހިސާބު	1997 ވަނަ ލަވަ
	ދަށުގައި	ދަށުގައި	ދަށުގައި	ދަށުގައި
	ދައުލަތުގެ	ދައުލަތުގެ	ދައުލަތުގެ	ދައުލަތުގެ
	ބަލަންސް	ބަލަންސް	ބަލަންސް	ބަލަންސް
42.07 ވިލާ ސަލާމަތީ ފައިނޭންސް ކޯ. ގަންނަ ގަނޑު	454,757	454,757	303,784	32,176,237
42.08 ދިވެހި ރިޔާލާ ބަދަލުކުރުމުގެ ހިންގުންތަކުގެ ގަނޑު	3,857,759	3,857,759	2,710,984	-
42.09 ގާދަ ފައިނޭންސް ލިމިޓެޑް ގަނޑު	12,248,474	12,248,474	18,959,528	-
42.10 ގާދަ ހަމަޖެއްސުން ފާސްކުރާ ގަނޑު	-	-	13,930,478	6,703,050
42.11 ކަނޑުގާ ތަރައްޤީ ބޭންކުގެ ގަނޑު	8,447,917	8,447,917	1,203,483	-
42.12 ދާއިރާ ކައުންސިލްތަކުގެ ހިންގުންތަކުގެ ގަނޑު	-	-	-	22,162,263
42.13 ފަރާތްތަކުގެ ބޭނުންތަކުގެ ގަނޑު	-	-	-	65,912,000
42.14 ދިވެހި ރަށްރަށުގެ ތަރައްޤީ ކޮމިޓީގެ ގަނޑު	-	-	-	12,977,543
42.15 ދިވެހި ހަނދާންކުރުމުގެ ފަންޏަށް ދީފައިވާ ގަނޑު	-	-	5,256,917	11,601,536
42.16 ގަނޑުގައި ފާސްކުރެވިފައި ހުންނަ ގަނޑު	-	-	-	1,177,000
42.17 ދާއިރާ ކައުންސިލްތަކުގެ ގަނޑުގައި ކޯ. ގަންނަ ގަނޑު	-	-	-	5,865,262
42.18 ދާއިރާ ކައުންސިލްތަކުގެ ބޭނުންކުރާ ތަރައްޤީ ފަންޏަށް	-	-	17,110,237	20,229,746
	1,804,208,247	1,799,376,568	1,833,436,145	2,212,513,375
ދިވެހި ރިޔާލާ ބަދަލުކުރުމުގެ	-	-	82,375,378	-
ޖުމްލަ	1,804,208,247	1,799,376,568	1,915,811,523	2,212,513,375

بسم الله الرحمن الرحيم



ވިލިނގިލި ދާނޭ ވިއުނިވަސް ތަނަށް ދިގުދަނޑިކޮށް
ފުރަތަ ފިލުވައި ދުއްވާ

1997 ވ ޖަނަވަރީ

ފުރަތަ ހިސާބު

	1995 ވަނަ ހިސާބުގެ ނަތީޖާ ދަށް	1996 ވަނަ ހިސާބުގެ ބަދަލު ދަށް	1997 ވަނަ ހިސާބުގެ ބަޖެޓް ދަށް
	ރ.	ރ.	ރ.
	ލިބުން		
1	ގަވަރުމަންޓް ގްރާންޓް ދަށް	1,198,988,634	1,471,901,386	1,756,273,118
2	ބޭންކް ހިލޭ ބަދަލު	13,380,489	18,000,000	10,000,000
3	ތަކެތި ގަވަރުމަންޓަށް ވިއްކާ ގޮތުން ލިބުނު	20,062,188	5,000,000	5,000,000
4	ތަކެތިމައްޗާ ގުޅިގެންވާ ލިބުންތައް	189,647,797	212,772,647	174,414,204
5	ތަކެތިމައްޗާ ގުޅިގެންނުވާ ލިބުންތައް	377,297,460	208,137,490	266,826,053
	ލިބުންތަކުގެ ޖުމްލަ	**1,799,376,568**	**1,915,811,523**	**2,212,513,375**
ނޯޓް:	ތަކެތި ގަވަރުމަންޓަށް ވިއްކާ ގޮތުން ލިބުނު ފައިސާ ތަކެތި ގަވަރުމަންޓަށް ވިއްކާ ގޮތުން ލިބުނު ފައިސާ	-	167,132,390	216,933,294
	ލިބުމުގެ ޖުމްލަ	**1,799,376,568**	**1,748,679,133**	**1,995,580,081**
	ގަވާއިދު ހިލޭ ދަށް			
1	ތަކެތި ގަވާއިދު ކުރެވުނު ގޮތުގެ ދަށް	1,204,397,468	1,306,962,049	1,539,339,824
2	ބޭންކް ހިލޭ ދަށް ގެނެވުނު ގަވާއިދު ހިލޭ	9,545,956	25,000,000	10,000,000
3	ތަކެތި ގަވަރުމަންޓަށް ވިއްކާ ގޮތުން ލިބުނު ތަކެތި ގަވާއިދު ހިލޭ	23,319,566	13,000,000	5,000,000
	ގަވާއިދުގެ ތަކެތި ހިލޭ ދަށް	**1,237,262,990**	**1,344,962,049**	**1,554,339,824**
4	ތަކެތިމައްޗާ ގުޅިގެންވާ ލިބުންތަކުގެ ދަށް ގެނެވުނު ގަވާއިދު ހިލޭ	189,647,797	212,772,647	174,414,204
5	ތަކެތިމައްޗާ ގުޅިގެންނުވާ ލިބުންތަކުގެ ދަށް ގެނެވުނު ގަވާއިދު ހިލޭ	377,297,460	208,137,490	266,826,053
	ގަވާއިދު ހިލޭ ދަށް	**1,804,208,247**	**1,765,872,186**	**1,995,580,081**
	ގަވާއިދުގެ ހިލޭ ބަދަލު	**4,831,679**	**17,193,053**	-
	ފައިސާ ބަދަލުގެ ތެރެއިން ލިބުނު ފައިސާ	0.2	0.5	-

بسم الله الرحمن الرحيم



ޖުމްހޫރިއްޔާ ގެ ދަނޑުވެރިން ގެ ދަށްދުރު ރަށްރަށުގެ ދަށްދުރު ރަށްރަށުގެ ދަށްދުރު ރަށްރަށު

بسم الله الرحمن الرحيم



ﺟﻤﻬﻮﺭﻳﻪﻱ ﻣﺎﻟﺪﻳﭗ ﺭﻳﭙﺒﻠﻴﻜﻦ ﻣﻨﺴﺐ ﻣﻨﺴﺘﺮﻱ

ﻓﻴﻨﺎﻧﺲ ﻣﻴﻨﺴﺘﺮﻱ

1997 ﻧ ﻫﻪﻧﻪﺝ ﻣﻨﺴﻨﺮﻯ

1995 ﻭﺳﻨ ﻣﻨﺮﻧﻦ ﻣﻨﻤﻨﻮﻣﻴﺖ ﺟﻮﺩﺖ ﻓﻮﻣﺴﻮﻯ ﺭﺳﻮﻯ

	ﺭﻭﭘﻴﻴﻦ	ﻓﻴﺴﺪﻯ
I ﺟﻤﻠﻪ ﻓﻮﻣﺴﻮﻯ ﺩﺧﻞ (II + III + V + VII)	1,804,208,247	100
II ﻣﻨﻴﺴﻮﻯ ﺩﻭﻟﻮﻣﻲ ﺟﻮﺩﺖ	654,069,317	36.3
1 ﻣﻮﻇﻔﻴﻦ ﺑﻪﻣﺪ	409,986,732	22.7
2 ﻣﻨﺴﻮﺧﻴﻦ ﺑﻪﻣﺪ	1,344,363	0.1
3 ﺳﻤﺒﺮﺍﺩ ﻣﻨﺴﻮ	188,837,006	10.5
4 ﺷﺘﺮﻩ ﺯﻣﺰﻣﻴﺦ ﻣﻨﺴﻮ	19,176,842	1.0
5 ﻣﻮﺩﻭﻟﻴﺪﻣﻨﺪﻭﺕ ﻣﻮﻧﻴﺪ ﭘ	6,009,847	0.3
6 ﻣﻮﺳﻮﻣﻴﻨﺮ ﻣﺮﻧﺪﺕ ﻧﻮﻣﻮﺩﻣﻪﺕ ﻣﺮﻣﻴﻤﺮ ﻣﻮﻧﻴﺪ ﭘ	1,696,293	0.1
7 ﻭﻣﻨﺰﻣﻴﻨﺮ ﻣﻮﻧﻮﻣﻴﻨﺮ ﺟﻮﺩﺖ ﭘ ﻣﻪﺭ ﻧﻨﺰﻣﻴﺪ ﻣﻨﺮﻣﻴﺪ	4,759,709	0.3
8 ﻧﻨﺰﻣﻴﺪﻣﻮﻣﻴﺦﺯﻭﻣﻮ	6,621,988	0.4
9 ﺷﻨﻨﺮﻣﻴﺪ ﺩﻭﻟﻮﻣﻲ ﺟﻮﺩﺖ	15,636,537	0.9
III ﻣﻨﻴﺴﻮ ﻣﻪﺭ ﻧﻮﻣﻮﻳﻪ ﻣﻨﻮﻣﻴﺮ	573,647,717	31.8
1 ﺳﻮﻣﻨﻮﻣﻮ ﻭﻣﻨﺰﻣﻴﻨﺮ ﻣﻨﻮﻣﻮ ﺭﻣﻨﻮﻣﻮ ﻫﻮﻳ ﻧﻮﻣﻮﻣﻴﺖ ﺟﻮﺩﺖ ﻓﻮﻣﺮ	164,260,706	9.1
2 ﺳﻮﻣﻨﻮﻣﻴﺖ ﻧﻮﻣﻴﺖ ﻣﻨﻮﻣﻴﺖﻣﻨﻮﻣﻴﺮ ﻭﻣﻨﻮﻣﻮﻣﻴﺪﻭ ﻧﻮﻩ	13,512,216	0.7
3 ﺳﻮﻣﻨﻮﻣﻴﺖ ﻧﻮﻣﻴﺖ ﻣﻨﻮﻣﻴﺖﻣﻨﻮﻣﻴﺮ ﻣﺮﻣﻴﻤﻮﻣﻴﺪﻭ ﻧﻮﻩ	149,764,469	8.3
4 ﻣﻮﻣﻨﻮﻣﻮﻣﻮﻣﻴﺖ ﺭﻣﻨﻮﻣﻮ ﻣﺮﻣﻴﻤﻮﻣﻴﺪﻭ ﻫﻮﻣﻮ ﻧﻮﻩ	907,918	0.1
5 ﻣﻮﻣﻴﺖﻣﻴﺖﻣﻴﺮ ﻣﻮﻣﻨﻮﻣﻮﻣﻪ ﺭﻣﻨﻮﻣﻮﻣﻮ ﻣﻮﻣﻨﻮﻣﻴﺖ ﻣﻮﻣﻨﻮﻣﻮ ﻣﻴﺖ ﺟﻮﺩﺖ	421,484	0.0
6 ﻭﻣﻨﺰﻣﻴﻨﺮﻣﻮﻣﻴﺮ ﻣﻴﺮ ﻣﻨﻮﻣﻴﻨﺮ ﻧﻨﺰﻣﻴﻨﺮ ﻣﻨﻮﻣﻮﻣﻴﺖ ﻣﻨﻮﻣﻴﺮ ﻫﻮﻣﻮ ﻧﻮﻩ	1,259,911	0.1
7 ﻣﻨﻴﺴﻮﻯ ﻣﻮﻣﻨﻮﻣﻮ ﻣﻮﻳﻴﺴﻮ	1,204,990	0.1
8 ﺳﻮﻣﻨﻮﻣﻮ ﻫﻮﻣﻪ ﻣﻮﻳﺴﻮﻣﻮﻣﻴﺖ ﺭﻣﻨﻮﻣﻮ ﻣﻮﻣﻨﻮ ﺟﻮﺩﺖ	26,357,587	1.5
9 ﻣﻨﻴﻨﻴﻮ ﻣﻮﻣﻮ ﻭﻣﻨﻮﻣﻮﻣﻴﺖ ﺟﻮﺩﺖ	11,934,994	0.7
10 ﻫﻮﻣﻴﺴﻴﺖ ﻣﻨﻮﻣﻴﻮﻣﻪ ﻫﻮﻣﻮﻣﻮ ﭘ	20,314,340	1.1
11 ﻣﻨﻴﻨﻴﻮ ﻫﻮﻣﻴﻨﻮﻣﻮﻣﻴﺖ ﺳﻮﻣﻨﻮﻣﻴﺖ ﻣﻮﻣﻨﻮﻣﻴﺮ ﻧﻨﻮﻣﻮﻣﻴﺪﻭ ﭘ	6,214,831	0.3
12 ﺳﻮﻣﻨﻮﻣﻴﺖ ﻣﻮﻣﻴﺮ ﻣﻮﻣﻴﻨﻮﻣﻮﻣﻴﺖ ﻣﻮﻣﻮﻣﻮﻣﻴﺖ ﻣﻮﻣﻴﺮ ﺳﻮﻣﻮﻳﺴﻮ ﻣﻮﻳﺴﻮ ﻣﻮﻳﺴﻮ	97,550,147	5.4
13 ﻣﻮﻳﺴﻮﻣﻮﻣﻮﻣﻴﺮ ﻧﻨﻮﻣﻮ ﻣﻮﻣﻮ ﻣﻨﻮﻣﻮﻣﻮﻣﻮﻣﻴﺖ ﻣﻮﻣﻮﻣﻮﻣﻮﻣﻴﺖ ﻣﻮﻣﻮﻣﻮﻣﻮﻣﻴﺖ	23,319,566	1.3
14 ﻣﻨﻴﻨﻴﻮ ﻣﻮﻣﻮﻣﻮﻣﻴﺖ ﻣﻮﻣﻮﻣﻮﻣﻴﺖ	56,624,558	3.1
IV ﻣﻮﻣﻮﻣﻴﺪﻭ ﻣﻮﻣﻮﻣﻮﻣﻴﺖ ﻣﻮﻣﻮﻣﻮﻣﻴﺖ ﻓﻮﻣﺴﻮﻯ ﻣﻮﻣﻮﻣﻮ (II + III)	1,227,717,034	68.1
V ﺷﺘﺮﻩ ﺭﻣﺮ ﻣﻨﻴﻮ ﻣﻮﻣﻮﻣﻮﻣﻴﺖ ﻣﻮﻣﻮﻣﻮﻣﻴﺖ ﻓﻮﻣﺴﻮﻣﻴﺖ ﻣﻮﻣﻮﻣﻮﻣﻴﺖ	9,545,956	0.5
VI ﻓﻮﻣﺴﻮﻯ ﻣﻮﻣﻮﻣﻮﻣﻴﺖ ﻣﻨﻮﻣﻮﻣﻮﻣﻴﺖ ﻣﻮﻣﻮﻣﻴﺖ ﻣﻮﻣﻮﻣﻮ (V + II + III)	1,237,262,990	68.6
VII ﻣﻮﻣﻮﻣﻴﺪﻭ ﻣﻮﻣﻮﻣﻴﻨﻮﻣﻮﻣﻴﺖ ﺷﺘﺮﻩ ﻣﻨﻴﻨﻴﻮ ﻣﻮﻣﻮﻣﻮﻣﻴﺖ ﻣﻮﻣﻮﻣﻮﻣﻴﺖ ﻣﻮﻣﻮﻣﻮﻣﻴﺖ	566,945,257	31.4
1 ﻣﻮﻣﻮﻣﻴﺪﻭ ﻣﻮﻣﻮﻣﻴﻨﻮﻣﻮﻣﻴﺖ ﻣﻮﻣﻮﻣﻴﺪﻭ ﻣﻮﻣﻮﻣﻮﻣﻴﺖ ﻣﻮﻣﻮﻣﻮﻣﻴﺖ	189,647,797	10.5
2 ﻣﻮﻣﻮﻣﻴﺪﻭ ﻣﻮﻣﻮﻣﻴﻨﻮﻣﻮﻣﻴﺖ ﻣﻮﻣﻮﻣﻴﺪﻭ ﻣﻮﻣﻮﻣﻮﻣﻴﺖ ﻣﻮﻣﻮﻣﻮﻣﻴﺖ	377,297,460	20.9

بسم الله الرحمن الرحيم



ދިވެހިރާއްޖެ ގެ ގެއްލުން ދެއްކުމުގެ ބޯޑު
ފާރު ތިލަ ދަ ގ

ބަޔާން (4)

1997 ގެ ބަޖެޓް ތަންފީޒު

ފުރިހަނޑުވެ ގަތުމުގެ ބަދަލުގައި ދެއްކުމަށް ހުށަހެޅުނު ބިލުތައް

	1997 ވަނަ ހަ ހަ ދުވަހަށް		1996 ވަނަ ދ ހ ދ ދ ދ		1995 ވަނަ ދ ހ ދ ދ ދ	
	ދ ދ ދ ދ ދ	%	ދ ދ ދ ދ ދ	%	ދ ދ ދ ދ ދ	%
ދ ދ ދ ދ ދ ދ ދ ދ ދ	1,112.0	55.7	926.2	53.0	878.1	48.8
ދ ދ ދ ދ ދ ދ ދ ދ ދ	883.6	44.3	822.5	47.0	921.3	51.2
ދ ދ ދ ދ ދ ދ ދ ދ ދ	**1,995.6**	**100**	**1,748.7**	**100**	**1,799.4**	**100**

ދ ދ ދ ދ ދ ދ ދ ދ ދ

ދ ދ ދ ދ ދ ދ ދ ދ ދ

1	ދ ދ ދ ދ ދ ދ ދ ދ ދ

1995 ކަނޑި ހަގީގީ ފައިސާ		1996 ކަނޑި ހަގީގީ ފައިސާ ދަށްކޮށްލާފައި		1997 ކަނޑި ދަށްކޮށްލާ ފައިސާ	
ވާހަކަ ދެކެވޭ ގޮތް	%	ވާހަކަ ދެކެވޭ ގޮތް	%	ވާހަކަ ދެކެވޭ ގޮތް	%
1 ގުދަނުތަކުގެ ހިސާބުގެ ހަރަކާތް					
1.01 ގުދަނުތަކުގެ ތަކެތި	232.2	12.9	236.7	13.6	285.3	14.3
1.02 ގުދަނުތަކުގެ ތަކެތި ދަތުރުކުރުން	2.3	0.1	2.2	0.1	3.6	0.2
1.03 ތަކެތި ގެންނަ ގޮސް ގެނައުން	20.2	1.1	22.5	1.3	32.4	1.6
1.04 ދަތުރުކުރާ ވައްތަރު	-	-	1.0	0.1	2.0	0.1
1.05 ފާރިތަ ތަކެތި	-	-	0.6	0.0	6.3	0.3
1.06 ތިމާވެށި ތަކެތި ހިންގުން	-	-	10.9	0.6	15.5	0.8
1.07 ތަކެތި ގެންނަ ގޮސް ގެނައުމުގެ ހަރަދު	5.4	0.3	7.1	0.4	8.4	0.4
1.08 ގަބޫލުކުރާ ތަކެތި ގެންނަ ގޮސް ގެނައުން	17.1	1.0	19.6	1.1	21.9	1.1
1.09 ތަކެތި ގެންނަ ގޮސް ގެނައުން	60.1	3.3	58.3	3.3	78.8	3.9
ޖުމްލަ	337.3	18.7	358.9	20.5	454.2	22.7

2 ދިރާސާކުރާ ފަރާތްތަކުގެ ގުދަނުތަކުގެ ތަކެތި ގެންނަ ގޮސް ގެނައުން ފަރާތްތަކުން ދެއްކޭ ފައިސާ						
2.01 ދިރާސާކުރާ ފައިސާ	8.3	0.4	9.3	0.5	9.7	0.5
2.02 ފަރާތްތަކުން ބަދަލު ހިފުމުގެ ދަށުން ދެއްކޭ ފައިސާ	1.8	0.1	2.6	0.1	2.2	0.1
2.03 ގެންގުވުމުގެ ހިސާބުގައި ގެނެވޭ ފައިސާ	3.4	0.2	4.5	0.3	4.6	0.2
ޖުމްލަ	13.5	0.7	16.4	0.9	16.5	0.8

3 ހަނާ ފައިދާ ފަރާތްތަކުން						
3.01 ތަކެތި ގެންގުވުމުގެ ތަކެތި ފަރާތްތަކުން	12.4	0.7	15.1	0.9	16.3	0.8
3.02 ތަކެތި ދިނުން ކަނޑައެޅިފަރާތްތަކުން	16.3	0.9	17.6	1.0	18.6	1.0
3.03 ބޭނުންކުރާ ފަރާތްތަކުން	3.3	0.2	3.5	0.2	4.0	0.2
3.04 ތަކެތި ފަރާތްތަކުން	1.7	0.1	2.5	0.1	2.5	0.1
ޖުމްލަ	33.7	1.9	38.7	2.2	41.4	2.1

	1995 ވަނަ ހަފްތާ		1996 ވަނަ ހަފްތާ		1997 ވަނަ ހަފްތާ	
	ފަރާތްތަކުގެ ގިނަވެ	%	ފަރާތްތަކުގެ ގިނަވެ	%	ފަރާތްތަކުގެ ގިނަވެ	%
4	ދާއިރާ ކަނޑައެޅި ބަދަލުތަކުގެ ސަބަބުން ކަންކަން ހިނގާ ގޮތް					
4.01	ދިވެހި ރުފިޔާ ބޭނުންކުރާ ފަރާތްތައް	11.1	0.6	13.0	0.7	13.6	0.7
4.02	ދިވެހި ރުފިޔާ ބޭނުންކުރާ ބޭންކުތަކުގެ ތަކެތި ގަތުމަށް ދެއްކި ފައިސާ	8.5	0.5	8.4	0.5	9.3	0.4
4.04	ސަފުރަތަ ދާއިރާ	11.5	0.6	14.1	0.8	13.6	0.7
4.06	ދާއިރާގެ ހިންގުމުގެ ތަކެތި ގަތުމަށް ދެއްކި ފައިސާ	29.2	1.6	32.1	1.8	32.4	1.6
4.07	ދިވެހި ރުފިޔާ ބޭނުންކުރާ ފަރާތްތަކަށް	5.7	0.3	8.2	0.5	13.9	0.7
4.09	ކައުންސިލަށް ދެއްކި ފައިސާ	2.6	0.2	3.5	0.2	4.1	0.2
4.10	ހިލޭ ކަނޑައެޅުން	0.8	0.1	0.8	0.1	1.3	0.1
4.11	ތަކެތި ގަތުމަށް ދެއްކި ފައިސާ	45.5	2.5	42.9	2.5	48.1	2.4
	ޖުމްލަ	**114.9**	**6.4**	**123.0**	**7.1**	**136.3**	**6.8**
5	ދާއިރާގެ ކުއްލި ތަކެތި ގަތުމަށް ދެއްކި ފައިސާ						
5.01	ތަކެތި ގަތުމުގެ ދަށުން	25.2	1.4	27.9	1.6	30.9	1.5
5.02	ކަންތައް ކުރުމަށް ދީފައި ހުންނަ ފައިސާ ދަށުން	3.6	0.2	4.1	0.2	5.8	0.3
5.03	ތަކެތި ގެނައުމުގެ ދަށުން	3.1	0.2	3.9	0.2	4.1	0.2
5.04	ކަނޑައެޅި ދަށުން	5.7	0.3	6.2	0.4	5.9	0.3
5.06	ފާރުކުރުން ދަށުން	0.9	0.1	1.0	0.1	1.6	0.1
5.08	ދަތުރު ބަޔަކު، ތިމާ ފުށުގައި ހުންނަ ފަރާތްތަކުގެ ދަށުން	1.8	0.1	1.4	0.1	3.6	0.2
5.09	ތަކެތި ގަތުމަށް ދެއްކި ފައިސާ	0.5	0.0	1.1	0.1	0.5	0.0
	ޖުމްލަ	**40.8**	**2.3**	**45.6**	**2.7**	**52.4**	**2.6**
6	ގަތުމަށް ބަލައިގެންވާ ފައިސާ ދަށުން ދާއިރާގެ ހިންގުން						
6.01	ބަލައިގެންވާ ފައިސާ	5.3	0.3	4.0	0.2	4.2	0.2
6.02	ދުވަސްތައް	13.0	0.7	16.3	0.9	18.4	0.9
6.03	ފުރިހަމަ ދުވަސް، ދުވަސް ފަދަ ދުވަސްތައް	4.1	0.2	4.3	0.3	4.4	0.2
6.04	ތަކެތި ގެނެވޭ ގޮތް	32.2	1.8	33.4	1.9	41.9	2.1
6.05	ތަކެތި ގަތުމުގެ ގޮތް	21.5	1.2	26.3	1.5	29.3	1.5
6.06	ދުވަސްތައް ބަލައިގެންވާ ހިސާބު	9.0	0.5	7.7	0.4	8.6	0.4

1997 ކުރި ހަމަވި ހަފްތާ		1996 ކުރިން ހިނގާ ހަފްތާ		1995 ކުރިން ހިނގާ	
%	ފިޔައިރ ދަށުގެ	%	ފިޔައިރ ދަށުގެ	%	ފިޔައިރ ދަށުގެ
0.3	5.1	0.3	4.9	0.0	0.5
0.4	7.8	0.3	5.9	0.3	4.5
0.1	0.9	0.0	0.4	0.0	0.2
0.0	0.7	0.1	1.1	0.1	1.4
3.8	76.1	3.6	62.3	4.1	73.1
9.9	**197.4**	**9.5**	**166.6**	**9.2**	**164.8**

6.07 ކާގުގެ ފާރުގެ ތެރެއިން ލިބޭ ބަދަލު ހިސާބު ދަތުރު

6.08 ދުނިޔެ ފަތުރާ ތަކުންގެ ދަތުރު

6.10 ދިވެހިންނާ ގުޅުންހުރި ދަތުރު

6.11 ބަދަލު ދިނުން

6.12 ތިމާވެށި ތެރެއިން ލިބޭ ދަތުރު

ޖުމްލަ

7 ފާސްކޮށް ލިބޭ ދަތުރާ ދިވެހި ދަތުރުވެރިން

2.7	53.4	3.4	59.8	2.9	52.9
1.7	33.5	1.9	33.3	1.3	23.6
4.4	**86.9**	**5.3**	**93.1**	**4.2**	**76.5**

7.01 ލިބޭ ދަތުރު (ހަފްތާ ތެރެ ދުވަސް ތިން ދުވަހާ ގުޅިގެން ދަތުރު ކުރާ)

7.03 ލިބޭ ދަތުރު (ތިން ދުވަހާ ގުޅިގެން ދަތުރު ކުރާ)

ޖުމްލަ

8 ހަފްތާ ތެރެ ދުވަސް ތިން ދުވަހާ ގުޅިގެން ދަތުރު ކުރާ ދިވެހި ދަތުރުވެރިން

0.5	10.0	0.7	11.4	0.3	5.4
0.1	1.0	0.0	0.8	0.1	1.2
1.0	20.6	0.7	12.9	1.4	25.5
-	0.6	0.0	0.5	0.5	9.6
0.6	11.9	0.5	8.0	0.4	7.5
0.1	2.2	0.1	1.4	0.1	1.3
0.5	10.0	0.0	0.8	0.1	2.4
-	0.2	0.1	1.1	0.0	0.2
-	0.2	0.0	0.2	0.1	0.5
2.6	50.2	1.8	31.4	1.7	30.8
1.0	20.0	0.9	15.4	0.7	12.2
6.4	**126.9**	**4.8**	**83.9**	**5.4**	**96.6**

8.01 ހަފްތާ ތެރެ ދުވަސް ތިން ދުވަހާ ގުޅިގެން ދަތުރު ކުރާ ދިވެހި ދަތުރުވެރިން

8.02 ދިވެހިންގެ ވިޔަފާރި ދަތުރު

8.03 ބަދަލުގެ ފަރާތުން ދޫ ދަތުރު

8.04 ހަފްތާ ތެރެ ދުވަސް ތިން ދުވަހާ ގުޅިގެން ދަތުރު ކުރާ ދިވެހި ދަތުރުވެރިން

ދޫ ދަތުރު

8.06 ބަންދުގެ ދަތުރު ހިންގާ ކުންފުނިތަކުގެ ކަންތައް ބަލައި ދޫ ދަތުރު

8.07 ހަފްތާ ތެރެ ދުވަސް ތިން ދުވަހާ ގުޅިގެން ދަތުރު ކުރާ ދިވެހި ދަތުރުވެރިން

8.08 ހަފްތާ ތެރެ ދުވަސް ތިން ދުވަހާ ގުޅިގެން ދަތުރު ކުރާ ދިވެހި ދަތުރުވެރިން ދޫ ދަތުރު (ހަފްތާ ތެރެ ދަތުރު)

8.09 ބަދަލުގެ ފަރާތުން ދިވެހި ދަތުރުވެރިން ދަތުރުގެ ކަންތައް ކުރާ (ބަންދުގައި ނޫން)

8.11 ދުވަސްތަކުގެ ދިގުން ދަތުރު ދޫ ދަތުރު

8.12 ހޮސްޕިޓަލްތަކުގެ ފަރާތުން ދޫ ދަތުރު

8.13 ބަންދުގެ ދަތުރު ދޫ ދަތުރު

ޖުމްލަ

		1995 ކަނ ހަމަނުވާ		1996 ކަނ ހަމަނުވާ		1997 ކަނ ވަކިކުރެވިފައިވާ	
		ފައިދާ ހިނގާ		ހިސާބުކުރެވުނު ފައިދާ		ފައިދާ ހިނގާ	
		ދެމަހަށް	%	ދެމަހަށް	%	ދެމަހަށް	%
9	ހިންގާ ބަދަލުތަކުގެ ތެރެއިން ހިސާބުކުރެވުނު ފައިދާ						
9.01	ވަޒީފާ ލިބުން	6.7	0.4	7.8	0.4	9.3	0.5
9.03	ވަޒީފާއާ ގުޅޭ ހަ ބައެއް ތަކެތި ލިބުންތައް	36.1	2.0	38.9	2.2	46.7	2.3
9.04	ދާއިރާއިން ދޫކުރާ ބަދަލު ލިބުން	1.8	0.1	1.7	0.1	5.2	0.3
9.05	ގެ ދޮށީގެ ކުލި ލިބުން	9.4	0.5	8.7	0.5	12.7	0.6
9.06	ކާރު ދޮށީގެ ކުލި ލިބުން	14.4	0.8	11.9	0.7	68.7	3.5
9.08	ތިލަ ބަދަލު ފައިސާ ދިނުން ހިސާބުކުރެވުނު ފައިދާ (ލޮސް)	0.7	0.0	0.4	0.0	1.4	0.1
9.10	ހިލޭ ކަނޑުން	1.5	0.1	1.2	0.1	2.8	0.1
9.11	ތިލަ	138.4	7.7	233.0	13.3	306.8	15.4
9.12	ދުވަސް ފާސްކުރާ ދޮށީ	6.6	0.4	46.0	2.6	52.7	2.6
9.13	ވަގުތީ ވަޒީފާ، ތަނަ ފުރިހަމަ ނުވާ ވަގުތު ކަމުގައި ކަންކަމަށް	319.1	17.7	176.3	10.1	139.7	7.0
	ޖުމްލަ	**534.7**	**29.7**	**525.9**	**30.0**	**646.0**	**32.4**
10	ހިންގާ ބަދަލުތަކުގެ ތެރެއިން ހިސާބުކުރެވުނު ފައިދާ						
10.01	ކާރ ދަމަހެއްގެ ހިސާ	-	-	-	-	1.1	0.1
10.02	ވޭ ދަމަހެއްގެ ހިސާ	1.2	0.1	1.5	0.1	-	-
10.03	ބަހެ ދަމަހެއްގެ ހިސާ	78.1	4.3	94.6	5.4	108.4	5.4
	ޖުމްލަ	**79.3**	**4.4**	**96.1**	**5.5**	**109.5**	**5.5**
11	ތިމާވެށީގެ ވަރިހާ ބަދަލުތަކުގެ ތެރެއިން ހިސާބުކުރެވުނު ފައިދާ						
11.02	ސަރުކާރުގެ ހިއްސާ ތަކުގެ ތެރެއިން ލިބުނު ޑިވިޑެންޑް	2.9	0.2	-	-		-
11.04	ސަރުކާރުގެ ހިއްސާ، ވަރިހާ ބާވައި ވާހަކަ ދެއްކެވުނު ކުންފުނިތަކުގެ ތެރެއިން	19.6	1.1	5.0	0.3	2.7	0.1
11.05	ތިމާވެއިން ބޭނުންކުރާ ގޮތުގެ ސަބަބުން ކުންފުނީގެ ތެރެއިން	2.3	0.1	2.2	0.1	3.0	0.2
11.06	ތިމާވެށީގެ ތަކެތި ވިއްކާ ގޮތުގެ ކުރިން ލިބުނު	282.5	15.7	193.3	11.1	122.4	6.1
	ޖުމްލަ	**307.3**	**17.1**	**200.5**	**11.5**	**128.1**	**6.4**

● ފާސްކުރާ 1996 ތަ 1997 ގެ ދެމަހަ ހިސާބުގައި ތަ ފަހަރަށް ބަދަލުކުރެވުނު ހިސާބުތަކާ ގުޅިގެން ކުންފުނީގެ ފައިދާ ހިސާބުކުރުމުގައި ބޭނުންކުރާ ގޮތް ބަދަލުކުރެވިފައި ވާތީ.

بسم الله الرحمن الرحيم



ސަފްޙާ ނަންބަރު (5)

ފަނާ ދިވެހި ރާއްޖެ

1997 ވަނަ ހަފްތާ

ފަނާ ދާއިރާ ފަރާތްތަކުގެ ހިސާބުތަކުގެ ތަފާތުތައް ދައްކާ ބަލާ ބާރުދީ ބަލައިގަތް ބަޔާން

1995 ވަނަ ހުރަސް

	ތަފާތު ދަށް	ތަފާތު ފުރިގެން	ކަނޑައެޅި ބަޖެޓް	ހަގީގީ	ތަފާތު ދަށް	
	ދަށް					
I	ދައުލަތުގެ ވަޒީފާ ހަމްދަ ކުރުމުގެ ހިސާބުތައް					
1	ފައްޅި	-	-	1,296,866	-	1,296,866
2	ދިވެހި ރާއްޖެ ސިވިލް	-	-	329,372	-	329,372
3	ދާއިމީ ކަންތައް	-	-	-	128,598	128,598
4	ދިވެހި ރާއްޖެ ބާރު	-	-	-	226,593	226,593
5	ދިވެހި ފަންނު	-	-	143,485	-	143,485
6	ކުލި	-	-	-	58,453	58,453
II	ބަޔަކު ދައްކާ ދާއިރާ ފަރާތްތަކުގެ ހިސާބުތައް					
7	ދަށަށް	1,467,574	1,364,544	-	-	3,236,077
8	ދާއިރާ ފަރާތް	61,070	-	-	190,000	901,348
9	ފަރާތް ދާއިރާ	5,860	910,672	-	-	916,532
10	ދާއިރާ	81,835	-	-	-	117,667
11	ދިރާސާ ދާއިރާ ފަދަ ތަންތަނުގެ ފަރާތްތައް	-	-	-	-	55,952
12	ގެނެވޭ ބަދަލު ކުރިން ހަދާ	-	-	-	-	91,600
13	ދިރާސާ ދާއިރާ ފަދަ ތަންތަނުގެ ބަޖެޓު ދާއިރާ	-	-	-	-	6,349
14	ދާއިރާ ތަކުން ދާއިމީ ދަށް	-	-	-	-	189,623
15	ފަރާތް ފަންނުވަންތަ ދާއިރާ	-	-	-	-	6,348
16	ދާއިރާ ހަދާ ފަރާތް	-	-	-	-	308,576
17	ދާއިމީ ދަށް ކުރުމުގެ ހަމަ ދާއިރާ	23,381	-	-	-	23,381
18	ކުންފުނި ފަދަ ދާއިރާ ފަރާތް ދާއިމީ ދަށް ދައްކާ	236,700	514,227	-	90,000	840,927
19	ދާއިރާ ތަކުން ދަށް ދައްކާ ބަޖެޓު	46,427	-	-	-	46,427
20	ދާއިރާ ތަކުގެ ހަމަ ދަށް	-	-	-	32,741	32,741
21	ހަމަ ދަށް	-	-	-	13,164	13,164
22	ދާއިމީ ދަށް ފަންނުވަންތަ ދާއިރާ	199,240	-	-	-	199,240
23	ދަތުރުގައި ދާއިރާ ދަށް ކުރާ ދާއިރާ	-	-	-	17,524	17,524
III	ދައުލަތް ވަށައި ތަނަވަސް ދާއިރާ ގެންދާ ހިސާބުތައް					
24	ހަމަ ވަގުތު ދައްކާ ދަށް	125,099	-	-	-	125,099
25	ދާއިރާ ތަކުގެ ދަށް ދައްކާ ދާއިރާ ދަށް	-	-	-	233,814	233,814
	ޖުމްލަ	2,247,186	2,932,928	1,626,238	377,051	9,545,956

بسم الله الرحمن الرحيم



ސަފްޙާ ދަރަޖަކަށް (6)

ފިނޭންސް ސަރވިސް ޓްރައިބިއުނަލް

ފައިނަލް ރިޕޯޓް

1997 ސެޕްޓެމްބަރ

ލިސްޓް ފަރާތް

1997 އަދި	1996 އަދި	1995 ވަނަ	
ލިބުނުގެ ތަފްޞީލު	ލިބުނުގެ ތަފްޞީލު	ލިބުނުގެ ތަފްޞީލު	
463,000,000	430,000,000	409,986,732	1 ލިބުނުގެ ތަފްޞީލު
100,000	94,500	1,344,363	2 ތަންކޮށް ތަފްޞީލު
262,206,834	221,000,000	188,837,006	3 ފައިދާ ހިނގާ ތަން
27,000,000	23,836,077	19,176,842	4 ބޭންކް ބެލެންސް ތަން
7,000,000	6,500,000	6,009,847	5 ތަންތަނާ ގުޅޭ ލިބުނުތަކާ ތަފާތު ތަން
2,600,000	2,300,000	1,696,293	6 ކައުންސިލްގެ ކޮންޓްރޯލްކުރާ ބަދަލުތަކާ ގުޅޭ ތަން
6,500,000	5,000,000	4,759,709	7 ލިބުނުގެ ކުރިން ދައްކާ ބިލް ތަފްޞީލު
12,000,000	8,000,000	6,621,988	8 ކުއްލި ލިބުނު ތަފްޞީލު
32,000,000	20,000,000	15,636,537	9 ކުއްލި ލިބުން
35,000,000	26,000,000	14,226,000	10 ތަފްޞީލު ސ. ފ. ގ ފަރާތްތަކުން
5,000,000	5,000,000	-	11 ލިޔުން ގ ފަރާތްތަކުން
15,000,000	8,000,000	13,000,000	12 ތަފްޞީލު ދ. ބ. ސ. ގ ފަރާތްތަކުން
52,000,000	50,786,195	41,744,205	13 ތަފްޞީލު ތަފްޞީލު ދ. ގ ފަރާތްތަކުން
-	-	9,000,000	14 ތަފްޞީލު ތަކެއްޗާ ގުޅޭ ގ ފަރާތްތަކުން
16,000,000	15,000,000	2,000,000	15 ލިބުނުގެ ތަފްޞީލު ތަކެއްޗާ ގުޅޭ ގ ފަރާތްތަކުން
46,000,000	46,098,228	36,901,772	16 ލިބުނުގެ ތަފްޞީލު ތަކެއްޗާ ގުޅޭ ގ ފަރާތްތަކުން
4,500,000	4,500,000	4,000,000	17 ލިބުނުގެ ތަފްޞީލު ތަކެއްޗާ ގުޅޭ ގ ފަރާތްތަކުން
1,400,000	1,357,000	977,634	18 ކައުންސިލްގެ ފަރާތްތަކާ ގ ފަރާތްތަކުން
34,000,000	30,409,500	26,334,000	19 ދިރާގ ފަރާތްތަކުން
3,748,500	3,099,850	2,448,000	20 ބޭންކް ތަކުގެ ލިބުނު ގ ފަރާތްތަކުން
1,837,500	2,461,221	1,345,692	21 ތަފްޞީލު ސ. ގ ފަރާތްތަކުން
12,000,000	12,000,000	12,000,000	22 ތަފްޞީލު ދ. ގ ފަރާތްތަކުން
400,000	400,050	283,403	23 ފ ކ ބ ގ ފަރާތްތަކުން
12,000,000	12,000,000	13,512,216	24 ސަރުކާރުގެ ލިބުނު ގ ފަރާތްތަކުން
221,800,000	185,113,497	149,764,469	25 ސަރުކާރުގެ ދިރާގ ފަރާތްތަކުން
-	-	907,918	26 ތަކެއްޗާ ގުޅޭ ދިރާގ ފަރާތްތަކުން
1,500,000	1,500,000	1,259,911	27 ލިބުނުގެ ތަފްޞީލުގައި ތަކެއް ދަރަނި ކަމަށް ބަލައިގަންނަ ފަރާތްތަކުން

	1995 ފަހަރު	1996 ވަނަ ހަފްތާ	1997 ވަނަ ހަފްތާ
28	421,484	1,000,000	1,500,000
29	1,204,990	1,200,000	1,400,000
30	715,804	-	-
31	2,661,654	12,880,805	14,600,000
32	20,314,340	29,000,000	36,000,000
33	2,837,373	3,700,000	4,000,000
34	7,661,231	14,325,126	25,070,531
35	89,888,916	55,000,000	101,576,459
36	58,717	-	-
37	2,961,270	-	-
38	19,149,419	27,000,000	38,500,000
39	4,246,898	5,000,000	10,000,000
40	2,196,715	2,300,000	3,600,000
41	2,055,460	3,800,000	4,000,000
42	49,584,747	22,000,000	15,000,000
43	3,715,757	3,300,000	3,000,000
44	10,948,156	6,000,000	6,500,000
45	23,319,566	13,000,000	5,000,000
	1,227,717,034	**1,319,962,049**	**1,544,339,824**
46	9,545,956	25,000,000	10,000,000
	1,237,262,990	**1,344,962,049**	**1,554,339,824**
47	189,647,797	212,772,647	174,414,204
48	377,297,460	208,137,490	266,826,053
	1,804,208,247	**1,765,872,186**	**1,995,580,081**

بسم الله الرحمن الرحيم



ﺩﯨﺮﯦﺴﻪﺗﯧﺮ ﻣﺰﻕ ﺭﺳﺮﺯﺳﻪ ﻣﺴﺮﻩ ﺗﻪﺭﺯﻣﻪ
ﺩﻗﻮﻯ ﻣﺮﻭﺭ ﺷﻤﺪﻫ

(7) ﻫﻪﺩﻩﺩﻗﻪﺩﻩ

1997 ﻧ ﻫﻪﺩﻩﺩ ﻣﺴﺮﻗﻪﺩ

ﺩﻩﺩﻗﻪﺩﻩﺗﻪﺩ ﺩﻗﺴﺮﺳﺮ ﺗﻪﺩﺭ ﺭﻣﻪﺭﻗﻪﻣﻪﺗ ﺩﻧﺮﻫﻪﺩﻩﺩﻩﺩ ﺭﻣﻪﺭﻗﻪ ﺗﻪﻫ ﺳﺮﺳﻪﺭﻣﻪﺭ ﻫﻪﺳﻪﺳ

ﻫﻪﺭﻗﻪﻣﻪﻭﻩ ﻣﻪﻫﻪﻧ ﺩﻩﻫﻪﺭ ﺭﻪﺳﻪﻩ

	1997 ﺳﻪﺳ ﻫﻪﺭﻩﺳﻪﺭ ﺭﻣﻪﺭ	
	ﺩﻩﻫﻪﺳ ﺳﻪﺭﻩﺩ	%
1 ﺩﻩﻫﻪﺩﻩﺝﻩﺭﻩﺳﺮﺳ ﺭﻪﺳﻩﻭ ﺭﻣﻪﺭ	454.2	22.7
2 ﺩﺭﺳﻪﻫﻪﺳﻪﻭﻪ ﺳﺮﻭﻪﺳﻪﻭ ﺩﻩﻫﻪﺩﻩﺝﻩﺭﻩﺳﺮﺳﻪﺭ، ﻫﻪﺭ ﻫﻪﺯﻩﺭﻩﺯﺳ ﻧﻪﻫﻪﻧﻪﻫﻪﺳ ﻫﺮﻫﻪﺭﻩﻫﻪﺳ ﻫﺮﻫﻪﺭﻩﻫﻪﺳ ﺭﻪﻫﻪﻭ ﺭﻪﺭﻪﺳﻪ	16.5	0.8
3 ﺭﻪﺳﻪﻭ ﻫﻪﺭﻩﺩ ﻫﺮﻫﻪﺳ ﺭﻣﻪﺭ	41.4	2.1
4 ﻫﻪﺯﻩﺭﺳ ﺩﺳﻪﺯﻪﺭ ﻫﻪﺭﻩﻫﻪﺝﻩﺭﻩﺩﺳ ﻫﻪﺳﻪﺳﻪﺭﻩﺳﻪﺭ ﺭﻪﻫﻪﺭﻩﺩﻩ	136.3	6.8
5 ﺩﻪﻫﻪﻫﻪﺩ ﺳﻪﺭﻪﻫﻪ ﻫﻪﺯﻩﺭﻩﻫﻪﺝﻩﺩﻩ ﺭﻣﻪﺭ	52.4	2.6
6 ﻫﻪﺳﻩ ﻫﻪﺯﻩﺯﻪﻫﻪ ﺩﻩﻭﻪﺳﻪﻫﻪﻫﻪ ﻫﻪﺳﻪﺳﻪﺳﻪﺭ ﺳﻩﺯﻪﺩﻩﺩﻩ ﺭﻣﻪﺭ	197.4	9.9
7 ﻫﻪﺳﻪﺩﻩ ﺳﻩﺯﻪﺩﻩﺩﻩ ﺭﻣﻪﺭﻪﻫ ﻭﻩﺭﻪﺭﻪﻫ ﻫﻪﺳ ﺭﻣﻪﺭ	86.9	4.4
8 ﺳﻪﺯﻪﺳﻪﺳﻪﺳ ﺗﺮ ﻫﺰﺭ ﻫﻪﻫ ﻫﺴﻪﻫﻩﻫﻪﺳﻪﻫ ﻫﻪﺭ ﺳﻪﻫﻪﺳ ﻫﻪﻫﻪﺳ ﻫﻪﻫﻪﺳ ﻫ

بسم الله الرحمن الرحيم



ދިވެހިޔާ ގެނު ވިދާނުގެ ތެރެއިން
ފާފަ ފުއްދައިދޭ ފަރާތް

ފާފަ ފުއްދައިދޭ (8)

1997 ވ ފާފަ ތަކެއްޗ

ފާފަ ދީގެން ސިއްރުގައި ގެންގުޅޭ ފައިސާ ތަކެއްޗ

		1997 ތަކެއްޗ
1	ފަރާތުގެ ގޯސި ފައިސާ	135,588,558
2	ތަކެތި ގަތުމަށް ދިން ސާމާނު ގަތުމަށް ދީފައި ހުންނަ ފައިސާ	85,806,412
3	ވަޒީފާ	136,120,739
4	ބޭންކުގެ ފަންޏާ	51,971,974
5	ދާއިރާގެ ފަރާތުން ދައްކަންޏާ ދިން ބަދަލު	22,253,720
6	ދިވެހި ރުފިޔާ ފަދަ ފައިސާ	5,266,268
7	ދަށުގެ ބަދަލު	57,843,586
8	ދުވަސް ފާސް	40,459,492
9	ވަރަށް	12,977,543
10	ތިމާ ދީފައި ހުންނަ ފައިސާ	57,143,350
	ޖުމްލަ	605,431,642

بسم الله الرحمن الرحيم



1996 ﻭﺮﺳ ﻫﺮﺭﺮﺳ ﺭﺳﺮﻭﺤﺸﻤﮓ ﷺ ﺣﺴﻮﻣﻤﻨﻨﻨﻫﺮﻮﺮﺳﺮﺳ ﺭﻫﻮﻤﻤﻮﻤﻮ

1. ﺭﺴﻮﻤﺮﺳﺮﺳ ﻫﺮﻫﻨﻮﻤﻨﺮﺳ

- ﻫﻨﻮﺴﻮﺮﻭﺮﺳﻮ ﺭﺴﺮﻫﻨﺮﻮﻨﻮ ﺭﺴﻮﻤﻤﻨﻨﻫﻮ ﻭﺮﺳﺮﺳ ﺮﻮﺴﻮﻮﻮ ﻭﺮﺳﻫﻮ ﺮﺴﻫﻮ ﺮﺴﻮﻮ ﺮﺴﻮﻮﺮﺳ ﺮﻫﺮﺳﻮﺮﺳ 1995 ﻭﺮﺳ ﻫﺮﺭﺮﺳ ﺮﺴﻮﻮﺮﺳ ﺮﻫﺮﺳﻮﺮﺳ 700 ﺮﺳﻮﻮ ﺭﺴﻮﺮﺳﺮﺳﻫﺮﺳ ﺮﻫﺮﺭﺮﺳ ﺮﺴﻮﻮﻮﻮﻮﺮﺳ ﺮﺴﺮﺳ ﻫﻮﻫﺮﺳﻮﺮﺳ ﷺﺮﺳﺮﺳﺮﺳ ﺭﺴﻮﻮﺮﺳ.

- ﺭﺴﻮ ﺮﺴﻮﻤﻤﻨﻨﻫﻮ ﻭﺮﺳﺮﺳ ﺮﻫﻨﻨﻫﻮ ﺭﺴﻮﻤﻮ ﺮﺴﻮﻮﺮﺳ ﺮﺴﻮﻮﺮﺳ ﻫﺮﺳﻮﺮﺳ 48 ﺭﺴﻮﻤﻨﻨﻫﺮﺳ ﻫﺮﺳﻮﻮﺮﺳ ﻫﻮﻨﻨﻫﺮﺳﻫﻮ ﻫﻮﺮﺳﻮﻮﺮﺳ ﻫﺮﺳﻮﻮﻮﺮﺳ ﺭﺴﻮﻮﻮﺮﺳ ﺭﺴﻮﻤﻮﺮﺳ ﺮﺴﻮﻮﻮﺮﺳ ﺮﺴﻮﻮﺮﺳ ﺮﺴﻮﻮﺮﺳ ﺮﺴ

- ފިހާރަ ތަކުންގެ ތަކެތި ގެނެވޭ ކުންފުނިތަކުގެ ވެހިކަލްތަކަށް 1995 ވަނަ ހަރަކާތުގެ ކުރިން 9، 17 ވަނަ ތާރީޚުތަކުގައި ކުރިއަށް ގެންދާ ވެހިކަލް ދާ ދުވަސްތަކުގެ ތަފާތު ބަލާ، ތަފާތު ދުވަސްތަކަށް ކުރިއަށް ގެންދާ ވެހިކަލް ދާ ދުވަސްތަކުގެ ތަފާތު ބަލާ، ދެ ގޮތަށް

ކަނޑުތަކުން، ހަ. ތަކެތި ހ. ތަކެތި ސެންޓަރު ފަދަ ތަންތަނުގައި، ތ. ތަކެތި ވިއްކާ ހުންނަ ކަނޑުއަޅާ ފަރާތްތަކުގެ ގާތުގައި

ހިއްސާ ދީފައި ހުންނަ ގޮތް.

5. ތަރުތީބު ފާސްކުރުމުގެ ގޮތް

- ކުންފުނީގެ ތަރުތީބު ކުރެވިފައިވާ ގޮތަށް ކުންފުނީގެ ކުންފުނީގެ ހިންގުމުގެ ކަންކަމާ ގުޅިގެން ބަދަލުތަކެއް ގެނައުމަށް ކުންފުނީގެ ބަދަލުތަކެއް ގެނައުމަށް 1997 ވަނަ އަހަރުގެ ތަރުތީބުގައި ބާރުދީފައި ހުންނަ ގޮތް.

- ކުންފުނީގެ ތަރުތީބުގައި ގޮތްކުރެވިފައިވާ ގޮތަށް ކުންފުނީގެ ކުންފުނީގެ ކުންފުނީގެ ކުންފުނީގެ - ކުންފުނީގެ ގޮތުގެ 1996 ވަނަ ވަނަ ކުންފުނީގެ ގޮތް. ކުންފުނީގެ ކުންފުނީގެ ކުންފުނީގެ ކުންފުނީގެ ކުންފުނީގެ ކުންފުނީގެ ކުންފުނީގެ ކުންފުނީގެ.

- ކުންފުނީގެ ގޮތުގެ ކުންފުނީގެ ކުންފުނީގެ ކުންފުނީގެ ކުންފުނީގެ ކުންފުނީގެ ކުންފުނީގެ ކުންފުނީގެ ގޮތް ކުންފުނީގެ ކުންފުނީގެ 1995 ވަނަ ކުންފުނީގެ ކުންފުނީގެ ކުންފުނީގެ ކުންފުނީގެ ކުންފުނީގެ ކުންފުނީގެ.

- ކުންފުނީގެ ގޮތުގެ ކުންފުނީގެ ކުންފުނީގެ ކުންފުނީގެ ކުންފުނީގެ ކުންފުނީގެ ކުންފުނީގެ ކުންފުނީގެ ކުންފުނީގެ 2000 ވަނަ ކުންފުނީގެ ކުންފުނީގެ ކުންފުނީގެ ކުންފުނީގެ ކުންފުނީގެ ކުންފުނީގެ ކުންފުނީގެ ކުންފުނީގެ ކުންފުނީގެ ކުންފުނީގެ ކުންފުނީގެ ކުންފުނީގެ ކުންފުނީގެ ކުންފުނީގެ ކުންފުނީގެ ކުންފުނީގެ ކުންފުނީގެ 1996 ވަނަ ކުންފުނީގެ ކުންފުނީގެ ކުންފުނީގެ ކުންފުނީގެ ކުންފުނީގެ ކުންފުނީގެ ކުންފުނީގެ ކުންފުނީގެ ކުންފުނީގެ ކުންފުނީގެ ކުންފުނީގެ ކުންފުނީގެ ކުންފުނީގެ ކުންފުނީގެ ކުންފުނީގެ ކުންފުނީގެ ކުންފުނީގެ

ފަރާތްތަކަށް ތަފާސްކޮށް ދިނުމަށް.

- ދައުލަތުގެ ތަރައްގީ ތަކެއްގެ ކުރިއަށް ގެންދާ ކަންކަމުގައި ވެސްޓާ ފަރާތްތަކާ ގުޅިގެން ކަންކަން ކުރެވޭ ގޮތް ހަމަޖައްސައި ދިނުމަށް ކަނޑައަޅާ ގަވާއިދު ތަކެއް ތަންކޮށް ދިނުމަށް 1997 ވަނަ އަހަރު ފެނުމަށްފަހު ތަކެއްގެ ވެސްޓާ ފަރާތްތަކުން ކުރަންޖެހޭ ކަންތައް.

- ތަކެއްގެ ވެސްޓާ ފަރާތްތަކުން ކުރަންޖެހޭ ކަންތައްތަކާ ގުޅޭ ގޮތުން ތަކެއްގެ ވެސްޓާ ފަރާތްތަކުން 8 ވަނަ ފަރާތްފާސްކުރުމަށް ފަހަރުގެ 37 ވަނަ ދުވަހުގެ ކުރިން ހުށަހެޅުން. ފާސްކުރާ ފަރާތްތަކުން ކަންކަން ކުރަމުންދާ ގޮތް ބަލައި ބަލައި ތަކެއްގެ ވެސްޓާ ފަރާތްތަކުން ކުރަންޖެހޭ ކަންތައްތަކާ ގުޅިގެން ކަނޑައަޅާ ގަވާއިދު.

6. ތަކެއްގެ ވެސްޓާ ފަރާތްތަކުގެ ކަންތައްތަކާ ގުޅިގެން ކަނޑައަޅާ ގަވާއިދު

- ތަކެއްގެ ވެސްޓާ ފަރާތްތަކުން ތަކެއްގެ ވެސްޓާ ފަރާތްތަކުގެ ކަންތައްތަކާ ގުޅިގެ

ފަރާތްތަކުގެ ފައިނަލް ސްޓޭޖަށް ދިޔަ ކުޅުދުއެއް. 26.9 ކިލޯ ގެ ވެއިޓް ކެޓަގަރީ ގައި ކުޅުދުވެ ދެ ކުޅުދުވެ ދިޔަ

ދިވެހިން ފުރިގަނޑު ކަމަށް ވަނީ 100% އަށް ވުރެ ގިނަ ވަރެއް.
ފުރިގަނޑު ކަމުގައި ކަންތައް ކުރަން ބޭނުންވާ ތަކެއްޗަށް ގިނަ ފައިސާ ދައްކަން ވާ ކަމަށް، ތިރީގައި ދެވޭ ގޮތަށް ދެ ގޮތަކަށް ބަލާ ބަލަންވާ ކަންތައް ކުރަން ބޭނުންވާ ކަމަށް، ދިވެހިންގެ ދެ ބައިކޮޅަކުން ވެސް ބުނެ ހުންނެވި ކަމަށް ވާ ކަމަށް، ދިވެހިންގެ 100% ވަށް ގިނަ ވަރެއް.

10. ފުރިގަނޑު ތަރައްގީ ކުރުމުގެ ގޮތުގައި

- ދިވެހި ސަރުކާރުގެ ހިންގާތަކެއް ހިންގުމުގެ ގޮތުގައި ފުރިގަނޑު ތަރައްގީ ކުރުމުގެ ގޮތުގައި ފާހަގަ ކުރެވިފައި ވަނީ (754 ވަނަ) ގޮތެއް ގަބޫލުކުރުމަށް 31 ޖެނުއަރީ 1996 ގައި ހުށަހަޅާފައެވެ. ހުށަހަޅާފައިވާ ދިވެހި ސަރުކާރުގެ 13 ވެރިކަން ދޭފިކޮށް ގެންދާ ކަންތައް ތަފުސީލުކުރަން ފެށުމުގެ ކުރިން 694.000/- ރުފިޔާ ހުއްދަ ދިނުމަށް ގަބޫލުކުރެވުނެވެ. ތަރައްގީ ކުރުމުގެ ގޮތުގައި ފާހަގަ ކުރެވިފައި ވަނީ ހަމަ ހަމައެއާ ގުޅިގެންނެވެ.

11. ފުރިހަމަ ސަރުވިހުގެ ގޮތުގައި ދިވެހި ސަރުކާރުގެ ދައުލަތުގެ ވަކި ބައިތަކެއް

- ދިވެހި ސަރުކާރުގެ ދައުލަތުގެ ފުރިހަމަ ސަރުވިހުގެ ގޮތުގައި ދިވެހި ސަރުކާރުގެ ދައުލަތުގެ ވަކި ބައިތަކެއް ތަފުސީލުކުރުމުގެ ގޮތުގައި ފާހަގަ ކުރެވިފައި ވަނީ، 16 ސެޕްޓެމްބަރ 1996 ގައި ދިވެހިންގެ ވަނަ ދައުރުގެ ސަރުކާރުން ހުށަހެޅި ބަޖެޓުގައެވެ. ބަޖެޓުގައި ދިވެހި ސަރުކާރުގެ ފުރިހަމަ ސަރުވިހުގެ ގޮތުގައި 3.229 ވެރިކަން ދޭފިކޮށް ގެންދާ ކަންތައް ތަފުސީލުކުރުމަށް ކަނޑައެޅިފައި ވަނީ 9.810.600/- ރުފިޔާ ކަނޑައެޅުން ކަމަށެވެ.

12. ތަރައްގީ ކުރުމުގެ ހަމަޖެހުން

- ފުރިހަމަ ސަރުވިހުގެ ގޮތުގައި ދިވެހި ސަރުކާރުގެ ތަރައްގީ ކުރުމުގެ ހަމަޖެހުން ކުރިއަށް ގެންދާ ގޮތުގައި ސަރުވިހުގެ ގޮތުގައި 75 ވަރު ވުރެ ގިނަ ވަރެއް. ދިވެހިންގެ

ދާއިރާތަކުން ހަތްދުވަހުގެ 2.7 ފަރާތަކުން ގެނެވޭ ކަންކަން ހަމަކުރުމަށްފަ. ތަނާ ތިމަންގެ ހަތްދުވަހުގެ ގޮތުގައިވެސް 2.7 ފަރާތަކުން ދާދިފަސް ފަރާތަކުން ހަމަކުރުމުގެ ކަންކަން.

13. ފާނާ ފާނާގެ ލިޔުންތައް

- ދިވެހި ބާއްދަކާ ގުޅިގެން 1995 ގ ޕްރޮފެސަރުގެ ފާނ ކައިރިއަރާ ގުޅުންތަކުގެ ވަސީލަތުން 1996 ގ ތާއީދުވެދާނެ ހަލުވިކަމުގައި ކަނޑުވަށާލުން ކަމަށްވާ. ވަސީލަތުގެ ތަފާތުކަމުގައި ފަސް ފަރާތަކުން 500 ގެނުގެ ފާނ ތަކެއްގައި 4 ފާހަގަކުރެވިގެންދާ ބަދަލުގައި ހަތަރު ފާހަގަކުރެވިގެންދާ ގޮތަށް ބަދަލުކުރެވިގެންދާ ގޮތަށް ތަކެއްގައި.

- ވަގުތުގެ ފާނާ ދިވެހި ބާއްދަކާ ގުޅުންތަކުގެ ވަސީލަތުން ފާނ ކައިރިއަރާ ގުޅުންތަކުގެ ތަފާތުކަމުގައި ތަނާ ތިމަންގެ ދާދިފަސް 15 ގ ފަރާތަކުން 4,977 ގަތުމުގައި ފާނ ހޯދުމުގައި ތަނާ ތިމަންގެ ދިރާސާ ގެންދާ ގޮތަށް ސަރުވޭ 52 .

- ދިވެހި ބާ ކަތައްކުރާ ފަރާތްތަކުގެ ދެވަނައ 75 ދިވެހިންގެ ފާނާ ގުޅުންތަކުގެ ތަފާތުކަމާ ގުޅިގެން ކަތައްކުރާ ގޮތުގައި ތަނާ ތިމަންގެ ދާދިފަސް ފާނ ހޯދުމުގައި ބޭނުންކުރާ ތަކެއްގައި ބަދަލުގައި ދާދިފަސް ފާނ ހޯދުމުގައި ބޭނުންކުރާ ތަކެއްގައި.

- ފާނާ ގުޅުންތަކުގެ ވަސީލަތުގެ ތެރެއިން ގަބޫލުކުރާ ގޮތަށް ބަދަލުކުރެވިގެންދާ ތަކެއްގައި.

- ދާދިފަސް ފަރާތަކުން ދިވެހި ބާއްދަ ދަސްކުރާ ގޮތުގައި ބަދަލުކުރެވިގެންދާ ގޮތަށް ތަކެއްގައި ވަސީލަތުގެ ތަފާތުކަމާ ގުޅިގެން 5 ބަދަލުގައި ބަދަލުކުރެވިގެންދާ ގޮތަށް 36 ފާހަގަ ކަނޑައެޅިގެންދާ. ތަނާ ބަދަލުގައި ވިސްނުމުގެ ގޮތުގައި 276 ފާހަގަ ކަނޑައެޅިގެންދާ.

ކަނޑިވަރަކީ، ފިހާ ތެރިކޮށްފައި ހުރިތާ ހިނގާކަށް ހަމަކަށަވަރު ކުރުމަށް.

- ތަކެތި ބަލައިގަންނަ ފަރާތުން ވަގުތުގަ ބަލައިގަންނަ ފަރާތް ހ. ކުޑަ ހުވަދޫ، ހ. ތަރާވަނާ ދަތުރު ކުރާ ދިގު ދަނޑުގެ

- ؋ؘؚ؈ؚ ؘؚ؈ؚ؋ؚ؈ؚ ؋ؚ؈ؚ؋ؚ؈ؚ ؋ؚ؈ؚ؋ؚ؈ؚ ؋

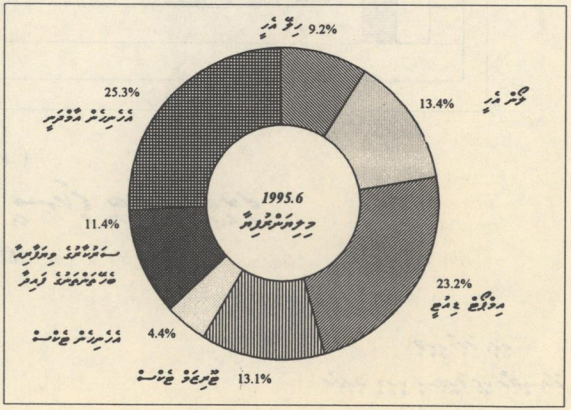
ބަލި ގަސްތަކުން ފުރި ގަސްތަށް ބަދަލުކުރުމަށް، ތަކުރުގެ ތެރެއިން ތަކުރު ކަނޑާ ތަކުރުގެ ތެރެ ހަލާކުވާ ގޮތަށް ކަނޑާ

1997 ﻍ ﻫﻪﻓﺘﻪ ﻣﺸﻬﻮﺭﻱ

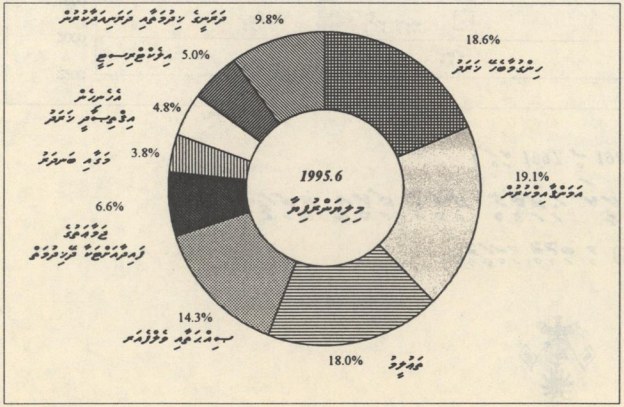
ﺩﻩﻭﻟﺘﻲ ﻫﻪﻓﺘﻪﻭﺍﺭ ﻓﺎﺋﺪﻩﺳﺮ ﺧﺮﭺ، ﻓﺎﺋﺪﻩﺳﻪ ﺯﻛﺎﺕﺩﻩﻧﻮﻛﺮﻭ ﺩﺭﻭﺳﺖ ﻧﺎﻣﺰﺩ ﻛﺮﻳﻤﻪ

(1997 ﻣﺎﺭﭽﻪ ﻣﻮﺟﻮﺩ)

ﻓﺎﺋﺪﻩﺳﻪ ﺧﺮﭺ ﻛﺮﻳﻤﻪ



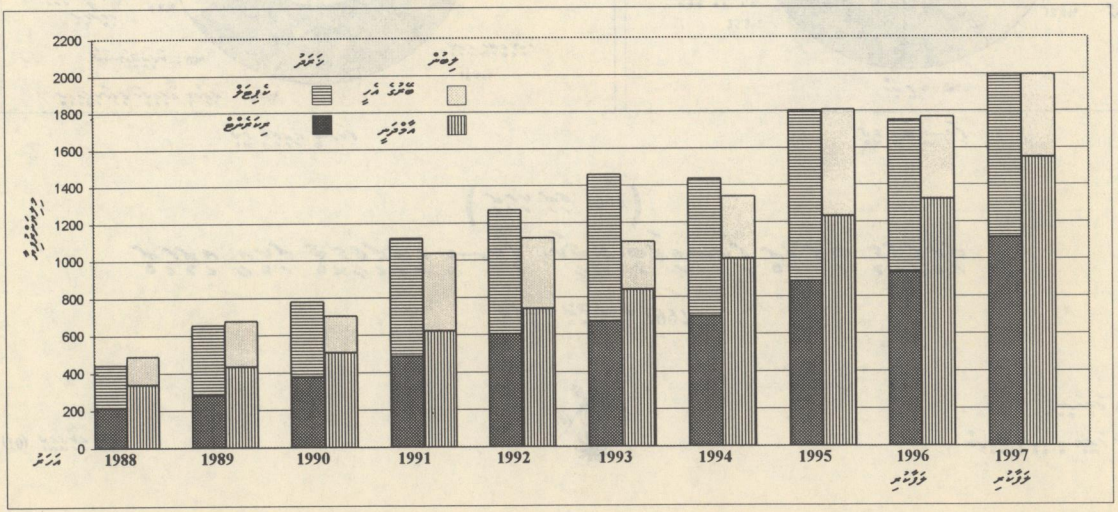
ﻓﺎﺋﺪﻩﺳﻪ ﺯﻛﺎﺕﺩﻩﻧﻮﻛﺮﻭ ﻛﻢﻛﻢ



1997 ގެ ސަފްހ ގައިގެ

ދިވެހިރާއްޖެ ގެ ބަޖެޓް ގެ ދަށުން ލިބޭ ގްރާންޓް

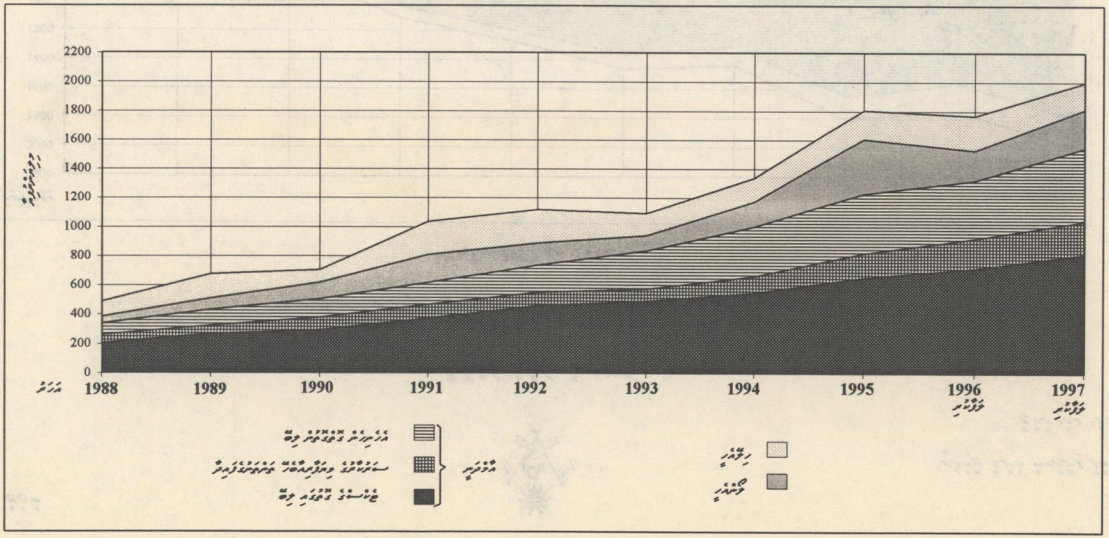
(1988 ން 1997 ގެ ހަމަ)



1997 ﻧ ﺻﻔﺤﻪ ﻧﻤﺒﺮ

ﻣﻴﻨﻮﻓﺎﻛﭽﺮﻧﮓ ﺷﻌﺒﻪ ﻣﻴﻨﻬﻮﻻ ﻣﻴﻨﻬﻮﻻ ﺳﻴﻜﺘﺮﺱ

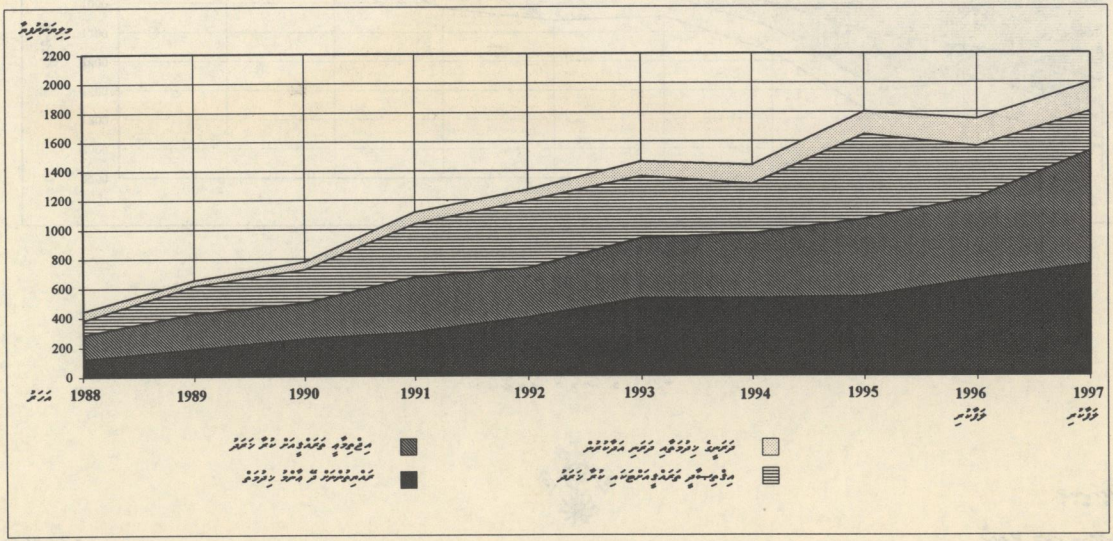
(1988 ﺳﻦ 1997 ﻧﻤﺒﺮ)



1997 ގެ ދަށުގެ ތަނަވަސްވާ

ފަރާތުގެ ދަށުގެ ހަލާކުވާ ފަރާތަށް ކުރިން ކުރެވުނު ކަންތައް

(1988 ން 1997 ތަ)



1997 ގެ ސަފްހ ތަންދަށް

ތަރުތީބުގެ ސަބަބުން ގެނައުމާ / ގޯސްވެގެންދާ ތަރުތީބު ކުރިއަށް ގެންދާނެ ގޮތް

(1990 ން 1997 ތަ)

